17-4-1959
55

آلتنجی سنه
مطبعه واداره خانه‌سی
آنقره ، چانقیری جاده‌سنده دائرهٔ مخصوصه
رسمی تلفون وتلغراف آدرسی ؛ « آنقره حاکمیت ملیه »
غزته واداره‌خانه‌یه عائد هرنوع اوراق اداره مدیریتی نامنه کوندرلیلیدر .
اعلان شرائطی اداره مدیریتی ایله قرارلاشدیریلیر .

حاکمیت ملیه

نومرو : ۱۶۹۵
آبونه شرائطی
سنه‌لکی ۱۱۰۰ ، آلتی آیلغی ۶۰۰ ، اوچ آیلغی ۳۲۵ غروشدر .
اجنبی مملکتلرینه سنه‌لکی ۲۰۰۰ ، آلتی آیلغی ۱۱۰۰ غروشدر. اوچ آیلغی یوقدر.
قیمت مقدره‌سز مکتوب ایچنده کوندریلن پاره‌لرك ضیاعندن اداره‌جه مسئولیت قبول اولونماز .
نشر ایدیلن اعلانلرك محتویاتندن دولایی مسئولیت قبول ایدلمز .

نسخه‌سی ۳ غروشدر — ۱۰ رمضان ۱۳۴۴ — چهارشنبه — ۲۴ مارت ۱۹۲۶ — نسخه‌سی ۳ غروشدر

بویوك غازینك خاطراتندن صحیفه‌لر

بویوك غازی آلمان قرارکاه عمومیسنده

وحیدالدینله یولده ملاقاتلر : غازی پاشالرینك پادشاهنی نصل ایقاظ وتنویره چالیشیور ؟ ـ قیصر ، غازی پاشا کندینه تقدیم اولونجه نه‌دیه سسلندی ؟

— ۱۴ —

ترنمز ، استانبولدن خیلی اوزاقلاشمش ، تراکیا طوپراقلرنده ایلریله‌یوردق . بر ذات کلدی :

— افندمز سزی صالونه دعوت ایدییور ، دیدی .

دوغروسی بودعوت بنی ممنون ایتدی . یارینکی پادشاهی یاقیندن تدقیق ایتمك فرصتلرندن برنجیسی بخش ایدیلیوردی، دیمکدر. وحیدالدینك صالونه کیردیکم وقت، کندیسنی آیاقده ، بکا منتظر بولدم . اوطوردی ؛ بکاده اوطورمق ایچون بر یر کوستردی. بودقیقه‌ده ، سرایده اکثریا کوزلری قاپالی قونوشان ذاتی ، بوسبتون باشقه وضعیتده بولدم . بالعکس کوزلرینی چوق قوتله آچمش ودقتله بکا باقیوردی . برنطق ایراد ایدر کبی ، شوطرزده بیاناتده بولوندی :

— عفو ایدرسکز پاشا حضرتلری ، بر قاچ دقیقه اوله قدر کیمکله سیاحت ایتمکده اولدیغمی بکا ایضاح ایتمه‌مشلردی . آنجق ترنك حرکتندن صوکره آلدیغم معلومات اوزرینه غیاباً چوق طانیدیغم و تقدیر ایتدیکم بر قوماندانمزله برابر بولوندیغمی آکلادم . بن سزی چوق ایی بیلیرم ، آری بورنده و آنافارطه‌لرده یاپدیغکز شون اجراآت وقازاندیغکز موفقیتلر تماماً معلوممدر. سز استانبولی وهر شیئی قورتارمش بر قوماندانمزسکز . برابر سیاحت ایتمکده اولدیغم ایچون چوق ممنون و مفتخرم .

وحیدالدین بو سوزلری چوق آغیر ، فقط منتظم سویله‌یوردی . حیرت ایتدم ؛ ایجاب ایتدیکی کبی جوابلر ویردم ؛ آره‌مزده مکمل ، جدی وصمیمی مصاحبه‌لر اولدی. اوکیجه ایچون کوروشدکلریمزی کافی عدایده‌رك کندیسنی فضله راحتسز ایتمك ایسته‌مدیکمی سویله‌یوب مساعده آلدم . صالونمه عودت ایتدیکم زمان ، انشراح حس ایدیوردم . دوشوندم، که بو ذات عقللی اوملی‌در . استانبولده ایلك بولوشدیغمز وقت ، اودوری بیلنلرجه آکلاشیلمسی قولای اولان اسباب و شرائطك تأثیری آلتنده غریب برحال کوسترن ولیعهد ، استانبولی ترك ایتدکدن، کندنی تماماً سربست کوردکدن وبالخاصه مخاطبلرینك شایان امنیت آدملر اولدیغنی آکلادقدن صوکره شخصیتی اولدیغی کبی کوسترمکده آرتق بأس کورمه‌یور، بوکا کوره‌بنده کندیسنه بوتون احوالی وضرورتلری آکلاته‌بیلیرم ، حتی کندیسنجه یاپیله‌بیله‌جك بعض زمینلر اوزرنده فعالیته کچیره‌بیلیرم، امیدینه قاپیلدم .

سیاحت کونلری بربرینی تعقیب ایدییور ، هرکون برقاچ ویا اوزون برملاقات یاپیوردق . بنده حاصل اولان قناعت شوایدی، که بو آدمله کندینی تنویر ایتمك وکندیسنه یاقیندن وصمیمی مظاهرت ایتمك شرطیله ، بعض ایشلر یاپمق ممکندر . بونقطهٔ نظریمی کرك ناجی پاشایه ، کرك دیکر ذواته سویله‌دم وولیعهدی بوشکلده حاضرلامق، مملکت منافعی نامنه بروظیفه اولدیغنی ده‌اشارت ایتدم . آرقداشلرك بونوع تماسلرده بولونه‌رق سیاحتمزه دوام ایدیوردق .

— ۱۵ —

بویوك آلمان قرارکاهنك بولوندیغی کوچك برقصبه‌یه کلمشدك . بزی ایمپراطور قرارکاهنك مدخلی قارشیسنه دیزلمش هیئتلی بر آلمان قطعه‌سی سلاملادیغی اثناده ، بالذات قیصر مدخلك صحنلغنده بواستقباله اشتراك ایدیوردی. مدخلدن بیوجك برهوله کچدك . اوراده ایمپراطور ، هیندنبورغ ، لودندورف بتون قرارکاه ارکان وامراسی ولیعهدی واونك رفاقتنده بولونانلری قبول ایدیوردی. قیصر ولیعهدله مصافحه ایتدکدن وناجی پاشا دلالتیله برقاچ کلمه قونوشدقدن صوکره ، وحیدالدینه دینلدی، که :

— رفاقتکزده بولونانلری ایمپراطوره تقدیم ایتمکز لازمدر .

ولیعهد بنی ایمپراطوره تقدیم ایتدی . برألی کوکسی اوزرنده‌کی دوکمه‌لرینك آره‌سنه صوقولمش اولان ایمپراطور ، دیکر ألیله بنم ألمی طوتوب صیقدی وچوق یوکسك سسله ، آلمانجه اولارق :

— اون آلتنجی قول اردو ... آنافارطه ! سوزلرینی تلفظ ایتدی .

بوتون حاضر بولونانلر ایمپراطورك بواخطاری اوزرینه بکا توجه ایتدیلر ، بن قیصرك نه‌دیمك ایسته‌دیکنی آکلادیغمدن برآز صیقیلدم ، واوکه باقدم . ایمپراطور بنم بومحجوب ومتواضع وضعیتمدن شبهه‌له‌رك ، یاکلش بر خطاده بولونمش اولمسی احتمالنی دوشونمش اولسه کرك ، بکا صوردی :

— سز اون آلتنجی قول اردو قوماندانلغنی و آنافارطه‌لری یاپمش اولان مصطفی کمال دکلمیسکز ؟

آلمانجه صورولان بو سؤاله فرانسزجه جواب ویردم :

— اوت ، اکسه‌لانس ...

بو کلمه‌لر آغزمدن چیقنجه درحال آکلادم، که بویوك بر خطا یاپمشدم .

— سیر ، یاخود ، قایزر دیمك لازمدی . نه یالان سویله‌یه‌یم ، انسان دیلی آلیشدیرمادیغی شیلری سویله‌مکده مشکلات چکیور . بو، بنم ارتکاب ایتدیکم برنجی خطاده دکلدر . بولغارستان قرالی فردینانده ایلك دفعه قارشی‌یه کلدیکم زمانده عینی خطاده بولندیغمی خاطرلارم .

آلمان خارجیه ناظرینك جمعیت اقوام حقنده نطقی

آلمانیانك منفعتی جمعیت اقوامك عینیدر

شتره‌زمان دیبورکه: « برجنوره‌یی معنوی برضربه‌یه اوغرامقسزین ترك ایتدك، صوکنه‌قادار پرنسیپلره صادق قالدق. خالصانه تشریك مساعی آرزوسنده بولوندق..»

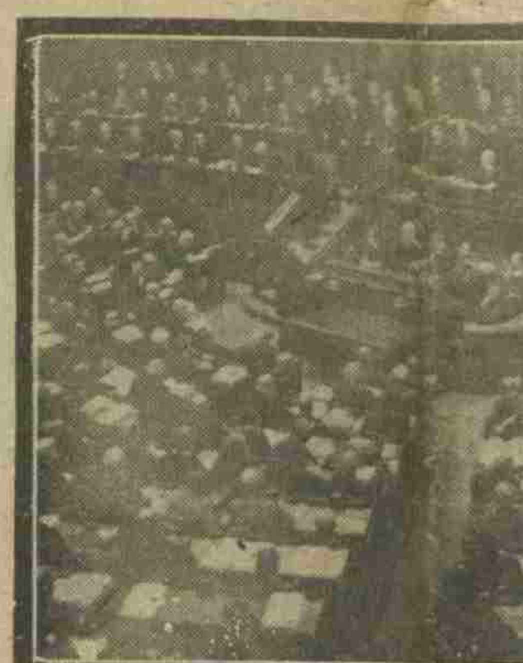

آلمانیا مجلس ملیسی صوك اجتماعلرندن برنده

برلین ، ۲۲ (آ.آ) — وولف آژانسی بیلدیریور : اشتره‌زمان رایشتاغده‌کی نطقنده جنوره مذاکراتی اثناسنده جمعیت اقوام فکر علویسنك جنوره‌ده ایلك صنی اشتغال خصوصنده موضعی وفردی متنفذلردن دها قوللی چیقامادیغنه تأسف ایده‌رك دیمشدرکه : « جمعیت اقوام طرفدارلرینك ، غایه‌لرینی آلمانیانك جمعیت اقوامه قبولی کیفیتنه تابع طوتدقلری انجاب ایدردی. جمعیت اقوامك غیرمساعد وضع وحرکتی نتیجه‌سنده ونیم بر بحرانه سوروکلنمش اولدیغی اعتراض قبول ایتمز بر حقیقتدر . برکت ویرسین‌که آلمانیانك منفعتی جمعیت اقوامك حقیقی منفعتك عینیدر. جمعیت اقوام داخلنده دولتلر آره‌سنده بر موازنه حصوله ... کذا جمعیت اقوام داخلنده لوقارنو ائتلافنامه‌لرینه وضع امضا ایتمش دولتلردن مرکب خصوصی بر زمره‌ده‌وجود بولمماز . برجنوره‌یی معنوی برضربه‌یه اوغرامقسزین ترك ایتدك . آلمان هیئت مرخصه‌سی صوکنه قدر پرنسیپلرینه صادق قالمش، فقط بعدما جمعیت اقوامك انکشافی ایچون خالصانه تشریك مساعی ایلمك آرزوسنده بولندیغنی بیان ایتمشدر.

خط حرکتمز شو ویا بودولته قارشی خصومت ویا نفرت حس ایتمك کبی برحالدن متولد دکلدر . بر جنوره‌یی اوراده موجود دولتلردن هیچ برینی نتیجه‌نك پك آز اطمئنان بخش اولماسندن متولد مسئولیتك آلمانیایه‌راجع اولدیغی صورتنده برمؤاخذه‌ده بولونمقسزین ترك ایلدك. جنوره‌ده یکی تعهدلره کیریشمه‌دك. شبهه‌سز وجمعیت اقوام مجلسنك توسیعی مسئله‌سنی تدقیقه مأمور قومیسیونك اتخاذ ایده‌جکی قرارلردن صوکرا جمعیت اقوام مجلسنك آلاجغی وضع وطور مأمولمز خلافنه اولورسه نامزدلکمزی کیری آلابیلیرز. فقط بویله برحالك تحققنی آرزو ایتمیورز . بالعکس بز آلمان منافعی محافظه ایچون دیکر دولتلرله جمعیت اقوامده‌مساوی حقوق دائره‌سنده مصلحانه تشریك مساعی‌یی آرزو ایدیورز . »

رایشتاغده ناسیونالیستلردن قونت ده هاب بوره موفقیتسزلکدن لوتهرله اشترزمانك مسئول اولدیغنی سویله‌مشدر . مرکز فرقه‌سی ایله باویرا خلقچیلری حکومتك سیاست حاضره‌یه دوامی ضروری تلقی

آلمانیا خارجیه ناظری هر شترزمان

ایدن برقرار صورتی قبول ایتمشلردر . دویچه چایتونغ غزته‌سنه نظراً قونت وهرمارنك ناسیونالیست فرقه‌سی ریاستنه کنترلسی تحت تأمینه آلمشدر .

حکومت طرفدارلری رایخشتاغ مذاکراتك برنتیجه‌سی اولاق اوزره حکومت سیاست خارجیه‌سنی تصویب ولوقارنو معاهده‌لری احکامنك دوام ایتمکده اولدیغنه دائر جنوره‌ده وقوع بولان بیاناته تلمیح ایده‌ن بر تقریر تودیع ایتمشلردر . سوسیالیستلرده داخل اولدیغی حالده بویوك بر اکثریتك بوتقریری قبول ایتمه‌جکی ظن اولونمقده‌در .

علی صائب بکك بیاناتی

شرقده یکی حیات

صائب بك ، شرق ولایتلرنده افکار وتلقیاتده بارز صلاح اولدیغنی سویله‌یور

العزیز ، ۲۲ (خصوصی مخابریمزدن) — شرق استقلال محکمه‌سی اعضاسندن قوزان مبعوثی علی صائب بك « حاکمیت ملیه »یه بیانات آتیه‌ده بولوندی :

— شرق استقلال محکمه‌سی شیخ سعید عصیانینك فاعللرینی محاکمه ایدرکن شرق حوالیسی عصرلردن بری قاپلایان خرافات پرده‌سنی یرتمق ، دین ، ناموس ، وجدان بطاقخانه‌سی حالنی آلان تکیه وزاویه‌لری سداتمك ضرورتنه واصل اولدی.

محکمه‌نك ویردیکی محکومیت قرارلرندن صوکرا شرقده کهنه ومتفسخ دورك ختامی ، تجدد ومدنی دورك رسم افتتاحی اجرا ایتمشدر. تکیه‌تشکیلات وذهنیتك بوشلغی دولدورمق ایچین حکومت تشکیلاتی خارجنده اجتماعی ، مدنی تشکیلاتده اهمیت ویرلیدر . بوده کیده‌جکی یولی هنوز تثبیت ایتمه‌مش اولان خلقه بیلدکنی ، تورکلکنی اوکره‌ته‌جك اولان ملی مؤسسه‌لرك عاجلاً وجوده کتیرلمسی وبومؤسسه‌لرك یاشاتلماسی‌در .

خلق شیخلرك قدسیت وکرامتنه اویله اینانمشلردی که بونلرك هیچ بر زمان هیچ بر قدرتله اورتادن قالدیریله‌جقلرینه قانع اولامامشلردی .

محاکمات اثناسنده تکیه‌لرك ایچ یوزی میدانه چیقنجه ، دین نامنه یاپدقلری رذالتلری کندیلری اعتراف ایدنجه ، خلق درین برصورتده ندامت ایتدی . بوکون شیخ ومتغلبه تعبیری بیوك بر حقارتدر . صوك کونلرده محکمه‌یه کلن بر شیخه صوردق: « سن شیخمیسك ؟ » استغفرالله دیدی. بوجواب حال‌حاضرده شیخ تلقیسینی پك کوزل افاده ایتمشدر . بوافاده خلقك فکر وتلقیلرنده‌کی صلاحك اڭ بارز دلیلیدر .

استقلال محکمه‌سنده

استقلال محکمه‌سی دون عسکر فراریلرینك محاکمه‌سنه دوام ایتمشدر .

اورتا آسیاده تدقیقات

موسقووا ، ۲۲ (آ.آ) — فن آقاده‌میسی مرکزی آسیاده ایران اقوامی حقنده تدقیقات اجرا ایتمك اوزره اعضاسندن بارتولدك ریاستی آلتنده براتنوغرافیا هیئتی اعزام ایتمکده‌در .

موسولینی علیهنده یازیلان مقاله

روما ، ۲۲ (آ.آ) — موسولینی علیهنده‌کی مقاله‌نك محرری یونان اعیاندن بوکینی حقنده اعطای حکم ایتمك اوزره یاقینده دیوان عالی اجتماع ایده‌جکدر .

چمبرلاینك نطق حاضرلغی

لوندره ، ۲۲ (آ . آ) — چمبرلاین یارین ایراد ایده‌جکی نطقی احضار ایچون بوکونی صیفیه‌ده کچیردیکندن قابینه اجتماعنه اشتراك ایده‌مه‌مشدر .

باش مقاله‌مز

یکی ایشلرمز

محرری ، فالح رفقی

معارف وکیلی نجاتی بك ، بویوك ملت مجلسنك جمعه ایرتسی اجتماعنده بزه کوزل تبشیرلرده بولوندی : کله‌جك سنه‌یه قدر اساسلی بر معارف عمومیه قانونی حاضرلایه‌جغندن بحث ایتدی؛ فقط اوزمانه‌دك غیرقابل تأخیر بعض حیاتی مسئله‌لریمزی حل ایتمك ایچون بعض هیئتلر تشکیل ایده‌جکنی ایضاح ایتدی .

نه کیم لسان متخصصلرندن مرکب برهیئت تشکیل ایتمك اوزره‌در . لسانمزه عائد بر چوق قاریشق ومعلق ایشلرمز واردر ؛ واقعا بز تورکجه‌ده بویوك بر آثارشی اولدیغنی ادعا ایدن مفرطلردن دکلز . هرکون قونوشمق ایچون ، دوشونمك ایچون ، یازمق ایچون قوللاندیغمز بو آلت ، آنی آنه حس ایتمه‌دیکمز ، فقط زمان کچدکجه ، ارقه‌مزه دونوب باقدیغمز وقت اوغرادیغی درین تحوللر عادتا کوزه باتان متمادی بر تکامل ایچنده‌در . اسکی صرف ونحو، کلمه واشتقاق دعوالری ، بالخاصه ملی جریانك انکشاف ایتدیکی صوك سنه‌لرده بوسبوتون یکی بر استقامت آلدیلر؛ برچوقلری کندیلکندن حل ایدلمش اولدی ؛ یکرمی ، اوتوز سنه اولکی او مشهور مناقشه‌لر شیمدی ، خاطرلادقجه بزی کولدیرمکدن باشقه بر ایشه یارامایان دیدی قودی وسفسطه‌لر حالنه کچدی . آنجق هیچ بر متخصص هیئت، لسانده‌کی بو تحوللرك معناسنی علمی صورتده تدقیق وتثبیت ایتمه‌مش، لسانك بنیه‌سنده‌کی تکاملك تورك لغتی ، تورك صرف و نحوی اوزرنده‌کی تأثیرلری حقنده تتبعده بولونامشدر . ایشته یکی هیئت ، بو اهمال ایدیلن وظیفه‌یی کوره‌جکدر .

معارف وکیلی نجاتی بك لاتین حرفلری مسئله‌سنی‌ده متخصص بر هیئته تدقیق ایتدیره‌جکنی وعد ایتدی . فی‌الحقیقه مملکتك منور زمره‌سی اکثریتله لاتین حرفلری لهنه تمایلی کوسترمشدر. فقط کرك مختلف الفبالرك تدقیقی ، کرك حرفلرك انتخابی وبالخاصه ایی اوزون سوره‌جکنده شبهه اولمایان انتقال دوره‌سنده‌کی مساعینك تنظیمی ایچون بویله متخصص بر هیئت لازمدر .

مطبوعاتده لاتین حرفلرینی مناقشه ایدن وصلاحیت ادعاسنده بولونان بعض ذواتك اورته‌یه آتدیغی غریب فکرلرده ، بویله متخصص بر هیئته نه‌قدر لزوم اولدیغنی اثبات ایتمکده‌در . پك نادر علیهدارلر آره‌سنده ، « تورك ملتنك کتاب آلاجق پاره‌سی اولمادیغی ایچون حرفلری دکیشدیرمکده فائده اولمایه‌جغنی واول امرده خلقه پاره قازاندیرمغه چالیشمالیغز » توصیه ایدنلر اولدیغی کبی ، دون‌ده دیکر برذات شویله دیبوردی : « بن برفرانسز ضابطیله کوروشدم . فرانسز نفرلرینك آنجق یوزده بشی اوقویوب یازمق بیلیورمش . لاتین حرفلری سایه‌سنده عجبا یوزده یوزی نیچون اوکره‌نه‌مه‌مش؟ » اهالیسندن اوقویوب یازانك عددی یوزده بشی بیله بولمایان بر مملکت محررینك بو اعتراضنه دینیله‌جك یوقدر . معهذا بز کندیسنه برده آلمان ویا انکلیز ضابطیله کوروشمه‌سنی توصیه ایدرز .

حکومتك اقتصادی ، تجاری ، صناعی ، زراعی تشبثاتی ایله حرف مسئله‌سی آره‌سنده‌کی مناسبتی‌ده پك آکلایه‌مادق. عجبا حرف مسئله‌سیله اوغراشیرکن بتون دولت شعبه‌لری معطلمی قالاجق؟ برمملکتك مختلف متخصصلری ، او مملکتك ایشلرینی حل ایتمك ایچون آیری آیری اوغراشیرلر وبونلردن برقسمنك مساعیسی،دیکر قسمنك مساعیسنی تعطیل ایده‌مز. بالخاصه، شاید قرار ویریلیرسه ، تطبیق برنسل سوره‌جکی تخمین اولونان بر ایشه باشلامق ایچون هرکون ایچنده کچن کون ، کندمزدن زیاده، چوجقلرمز حسابنه یاپدیغمز براسرافدر .

مملکتمز اوقدر کری قالمشدرکه اونك هرمسئله‌سیله مشغول اولان ذات ، کندی مشغول اولدیغی مسئله‌نك اڭ حیاتی دعوا اولدیغنی پك منطقی اولارق ادعا ایده‌بیلیر. بو ادعالرك هپسنی قبول ایتمه‌مك ، امیدسزلك ویأسه دوشه‌رك عاطل قالمق دیمکدر. هیچ برملت یوقدر که چوق پاره قازانمه‌دیغی ایچون ، صنعتدن، ادبیاتدن ، محتاج اولدیغی اصلاحاتدن وازکچه‌رك ، تکمیل دیکر علاقه‌لردن آزاده ، بازرکانلق ایتسین. برملتك مدنی سویه‌سنی یوکسلته‌جك مساعینك هیئت عمومیه‌سی بردکلدر . کوجمز یتدیکی قدر ، بودجه‌مزی احتیاجلرمزك اهمیت ودرجه‌لرینه کوره تقسیم ایدرك ، اقتصادیاتله، اعمار ایله ، زراعتله، معارفله، حتی آنقره‌یارقنه طوپراغه آغاچ دیکمك ویکی شهره تیاترو یاپمقله مشغول اولاجغز . ایکنجی برقورتولوش یولی‌ده یوقدر .

فالح رفقی

استانبولده بکله‌نلر

استانبول ، ۲۳ (آ.آ) — سرپاور رسوخی بك ایله تحدید حدود قومیسیونده‌کی مرخصمز جنوره‌دن حرکت ایتمشلردر . یارین شهریمزه مواصلتلری بکلنیور .

مشروبات کنترولیه حقنده

صحته مضر ایچکیلری تثبیت ایلمك اوزره استانبولده قومیسیون تشکل ایتمشدر

استانبول ، ۲۳ (خصوصی مخابریمزدن) — مشروبات کنترولیه حقنده بر تعلیمنامه احضار ومضر الصحه ایچکیلری تثبیت ایلمك اوزره شهرامانتی صحیه مدیریتنده بر قومیسیون تشکیل ایتمشدر. بوقومیسیونه اڭ معروف اطبا وکیمیاکرلرمز اشتراك ایده‌جکدر .

ایلك اجتماع چهارشنبه کونی عقد اولوناجقدر.

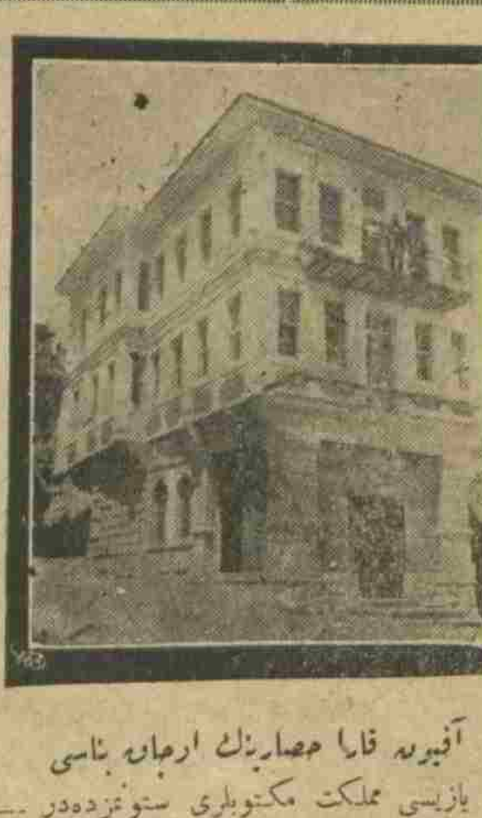

آنقره‌ده قاره حصارینك ارمغان بناسی — یازیسی مملکت مکتوبلری ستونمزده‌در —

انکلیز مکتبینك انقیادی

استانبول انکلیز مکتبی تورکجه معلمی قبول ایتدیکندن کشادینه مساعده ایدیلمشدر

استانبول ، ۲۳ (خصوصی مخابریمزدن) — معارف مدیریتی طرفندن تعیین ایدیلن تورکجه معلمی قبول ایتمه‌دیکندن دولایی سدایدلمش اولان انکلیز قیزمکتب عالیسی مدیره‌سی بوکون معارف مدیریتنه مراجعت ایده‌رك معلمی قبول ایده‌جکنی عرض ایتدی . مدیره‌نك بو مراجعتی اوزرینه مکتبك آچیلماسنه مساعده اولوندی . مکتب یارین آچیلاجقدر . مکتب علیهنه اقامه‌سی مقرر دعوادن فراغت ایدیلدی .

لهستان سفیری اعتمادنامه‌سنی ویره‌جك

یکی لهستان سفیری موسیو بادمر بوکون رئیس جمهور حضرتلرینه اعتمادنامه‌سنی تقدیم ایده‌جکدر.

یونان سفیری

یونان سفیری موسیو آرکیروپولوس بوکون خارجیه وکالتنده توفیق رشدی بکی زیارت ایتمشدر . ارکیروپولوس بوکون استانبوله کیده‌جکدر .

مصرك روما سفیری

روما ، ۲۲ (آ . آ) — یکی مصر اورته ایلچیسی صادق حسین پاشا اعتمادنامه‌سنی تقدیم ایتمشدر .

رئیس جمهوریمزك جوابی

بویوك‌وغازی رئیس جمهوریمزدن باش وکیلمزه برجوابی تلغراف کوندرمشلردر

رئیس جمهور حضرتلری ازمیرده فرقه محفلنك کشادی مناسبتیله عصمت پاشا حضرتلرندن وارد اولان تلغرافنامه‌یه آتیده‌کی تلغرافله مقابله بویورمشلردر:

ازمیرده جمهوریت خلق فرقه‌سی رئیس عمومی وکیلی عصمت پاشا حضرتلرینه

« آل سانجاغه محفلنك رسم کشادی مناسبتیله جمهوریت خلق فرقه‌سی اعضاسنك اظهار ایتدکلری متین فکر نشانه‌ده وحقمده کوستریلن حسیات محبت و مربوطیته بالخاصه تشکر ایدرم افندم . »

رئیس جمهور
غازی مصطفی کمال

تورك ـ روس مذاکراتی مرخصلری

موسقووا، ۲۲ (آ . آ) — مرکزی اجرا قومیته‌سی تورکیه ایله جریان ایده‌جك تجاری مذاکراته مأمور ایدیله‌جك روس هیئت مرخصه‌سنك موسیو سوریچ ، پوریف و وه‌لیحقوودن ترکب ایتمسی قرارلاشدیرمشدر .

یلدیز و چراغان سرایلری

استانبول ، ۲۳ (خصوصی مخابریمزدن) — یلدیز و چراغان سرایلرینك شهر امانتنه دوری خصوصنده‌کی مقاوله‌نك تنظیمی ایچون دفتردارلقله شهر امانتی آره‌سنده مذاکره دوام ایتمکده‌در . مذاکره ایکی کونه قدر ختامه ایره‌جك و مقاوله شرطلری تثبیت اولوناجقدر .

باش وکیلمزی دعوته کلنلر

ازمیر ، ۲۲ (آ.آ) — عصمت پاشا حضرتلری بلدیه رئیسی ایله خلق معتمدی خیرالدین بکك ریاستنده‌کی یالیکسر هیئتی قبول ایده‌رك کندیلرینه التفاتده بولونمش ، دعوتلرینه تشکر ایتمشدر . پاشا حضرتلرینی آیواغه دعوت ایچون کلن هیئت عودت ایتمشدر .

صوڭ دقيقه

شتره‌زمانڭ رايخشتاغده‌كی نطقی

آلمانيا، يكی دائمی اعضالقلر مسأله‌سنڭ آلمانيانڭ قبولنده و رأی صاحبی اولدقدن صوڭرا مذاكره‌سنی ايسته‌مشدر

برلين، ۲۲ (آ. آ) — شتره‌زمان رايخشتاغده‌كی بياناتنده ازجمله ديمشدر كه: «جنوره‌ده آلمان هيئت مرخصه‌سی باشوكيل لوتره‌رك هامبورغده ايراد ايتديكی نطقده تطبيق ايديلن و هيئت مرخصه‌نڭ قونفرانسه عزيمتندن اول رايخشتاغجه تأييد ايديلن خط حركت وسياستی يعنی آلمانيانڭ يالڭز كنديسنڭ جمعيت اقوامه اعضا اولوب اقوام مجلسنده دائمی بر موقع آلماسی اساسنی تماميله و خالصانه تطبيق ايله‌مشدر.»

خارجيه ناظری اقوام مجلسی اعضاسنڭ بدايتده آلمان نقطهٔ نظرينی تصويب ايتدكلرينی اهميتله قيد ايده‌رك ديمشدر كه: «آلمانيا جمعيت اقوام مجلسی اعضاسنڭ تزييدينه اصلا مخالفت ايتمه‌مشدر. يالڭز آلمانيا يكی دائمی اعضالقلر مسئله‌سنڭ آلمانيا جمعيت اقوامه قبول ايدلدكدن و مجلسده رأی صاحبی اولدقدن صوڭرا مذاكره ايدلمسنی طلب ايتمشدر.»

شتره‌زمان جنوره قونفرانسنڭ عقامتندن آلمانيانڭ باشقه ملتلرله مناسباتنڭ متأثر اولماديغنی سويله‌مش و ديمشدر كه: «جنوره‌ده‌كی نتيجه‌لردن بره‌زيليا مسئولدر. انكلتره و فرانسه قونفرانسڭ عقامتی عقامتی آلمانيانڭ اثر تقصيری اولماديغنی تصديق ايتمشلردر. بوايكی حكومت لوقارنو ائتلافلری موجبنجه آلمانيانڭ شمديدن فعلاً اقوام اعضاسندن عد ايدلمسی لازم كلديكنی اهميتله قيد ايتمشلردر.»

شتره‌زمان بياناتنه نهايت ويرركن حكومتجه شمدی‌يه قدر تعقيب ايديلن و آلمانيا ايچون دها زياده قابل تحمل احوال و شرائط تأمين ايده‌ن و كندی فكرنجه اجنبی تضييقی تهلكه‌سنڭ اوكنی آلان سياسته و جمعيت اقوام حقنده اتخاذ اولنان طرز حركتڭ تعقيبه دوام اولونمسنی توصيه ايتمشدر. مبعوثلرڭ اكثريت عظيمه‌سی شتره‌زمانی آلقيشلامشدر.

مستر قوليجه هجوم

لوندره، ۲۲ (آ. آ) — واشينغتوندن رويتره بيلديريليور: اعيانده دموقراط اعضادن هاريسون رئيس جمهور قوليجڭ طرز اداره‌سنه شدتله هجوم ايده‌رك ديمشدر كه:

«رئيس جمهور قبوللر آراسنده فارانلقده فعاليت ابراز ايدن كيزلی ديپلوماسنڭ مراجعت ايتديكی يول وواسطه‌لره رجوع ايتمشدر.»

تايمسڭ فكری

لوندره، ۲۲ (آ. آ) — تايمس غزته‌سی لوندره‌ده‌كی آمريقا سفيری هوغتونڭ راپورينی مبالغه‌كارانه بولمقده و آوروپا وضعيت حاضره‌سنڭ تصوير ايدلديكی درجه‌ده انديشه آور اولماديغنی مطالعه‌سنی سرد ايله‌مكده‌در...

بالقانلرده نه‌لر اولويور؟

بولغار خارجيه ناظرينه كوره صربلرله بر مقارنتڭ تأسيسنه هيچ بر مانع يوقمش؟

استانبول، ۲۲ (آ. آ) — بلغرادن فوس غزته‌سنه بيلديريليور: بولغار خارجيه ناظری بوروف صرب آژانسنه بياناتنده بر صرب - بولغار مقارنتڭ تأسيسنه هيچ بر مانع بولنماديغنی، شمديلك بوخصوصده فضله ايضاحات ويره‌ميه‌جكنی سويله‌مش، يونانيلرله مذاكراتڭ دوام ايتمكده اولديغنی علاوه ايتمشدر.

بلغرادن كلن معلوماته نظراً سابق يونان...

آنقره ستونلری

انشاآت ياپاركن ديكر ملتلرڭ تجربه‌لرندن استفاده ايتمه‌لی‌يز

بوكونه يكی شهرده اوچ اوطه‌لی بر اوده بيك ليرايه صاتيليور، حال بوكه فرانسه‌ده بدی سكز اوطه‌لی، داخلا قونفورلی بنالر بش آلتی بيك ليرايه صاتلمقده‌در

فرانسه‌ده بش آلتی بيك ليرا آراسنده صاتيلان بر ويلا

شهرامانتمز بر چوق انشاآت ياپمقده‌در. فقط همزده كوريورزكه ياپيلان انشاآت چوق بهالی‌يه مال اولمقده‌در. يكی شهرده امانتڭ ياپديرديغی اڭ اوفاق اولربيله اون بيك ليرادن آشاغی‌يه ويريلمكده‌در. بو مهم بهاليلغڭ عامللرينی آرامقدن اول دون آلمزه كچن بر فرانسز غزته‌سنده‌كی اعلاندن بحث ايتمك ايسته‌رز.

معلوم اولديغی اوزره شمالی فرانسه حرب... قونفوری احتوا ايدن، صو، الكتريق و لغم ترتيباتی اولان و بوندن ماعدا غارازی بولونان ويلالر عرصه‌لری ايله برلكده ۸۵,۰۰۰ فرانغه صاتيلمقده‌در، كه رسمده واضحاً كورولديكی اوزره بوكون شهرامانتمزڭ ياپديرارق اون بيك ليرايه ويرديكی اولرڭ همان ايكی مثليدر و آيريجه باغچه‌سی ده موجوددر.

بزم پارامزايله بش آلتی بيك ليرا آراسنده برمبانه صاتيلان بو اولر ايله يكی شهرده‌كی...

شهرامانتڭ يكی شهرده اون بيك ليرايه صاتديغی اولردن بری

حمايهٔ اطفال قونفرانسی

قرار باره عائد املاك

تورك واچاقلرنده

شكرك طرز مبايعه‌سی

مختلط مبادله قوميسيونده

باباسلر آره‌سنده كورلتو

تاريخ مصاحبه‌لری

ايكی عصر اوّلكی تعصبدن بر نمونه

عثمانلی تاريخنده (فاقيلر) ناميله بر علما پيشه‌سی واردر. بوپيشه (مراد رابع)ڭ توتون و قهوه‌نڭ منعی حقنده اجرا ايتديكی دورلو دورلو ظلملرله، اشكنجه‌لرله، قتللرله باشلار. (قاضی‌زاده) لقبيله معروف بری (مراد رابع) ه حق ويريوردی ديوردی كه:

— هر نه‌قدار توتون، قهوه الله طرفندن حرام ايديلمه‌مش ايسه‌ده مادامكه پادشاه نهی ايله‌مشدر. ايچنلرڭ قتلی واجبدر.

(مراد رابع) كبی خونخوار، جانوار بر پادشاه بويله برفتوا آله‌جق اولورسه نه‌لر ياپماز!..

هر موسانڭ بر فرعونی واردر، ديرلر آ. اوتاريخده (قاضی‌زاده)نڭ ده قارشيسنه برفرعون ديكيلمش. (خلوتيه) طريقتی شيخلرندن سيواسلی (شمسی) نامنده اولان بوذات، تماميله قاضی‌زاده فتواسنڭ عليهنده بولونيوردی.

سز زمانڭ ذهنيتنه باقڭ كه نه دنيانڭ، نه‌ده آخرتڭ امورنده اولمايان اون آلتی قادار بحث اوزرينه استانبول بربرينه كيريور، علما ديديكمز جهلانڭ يوزندن كله‌لر دوشيور، اورته‌لق قاريشيور، جهل وتعصب كوندن كونه ميدان آليوردی.

سزه بو اون آلتی بحثی برر برر يازيم‌ده بوذهنيتڭ نه‌قدار هوائی اولديغنی آڭلايه‌سكز، والا آڭلاشيلماز:

۱ — اشيانڭ حقائقندن بحث ايدن علوم عقليه ويا رياضيه تحصيلی مشروع می، دكلمی؟

«جهلڭ بورته‌سی سهل اولماز»

۲ — حضر عليه السلام صاغ می، ده‌كيلمی؟ نم، سنڭ نه وظيفه‌ڭ؟

۳ — اذانلر، نعتلر وساٸره مقاملا اوقونماليمی، اوقونماماليمی؟

(حتی برجمعه كونی (فاتح) جامعنده مؤذنلر محفلده نعت رسول اللهی مقامله اوقودقلری ايچون كورولتی چيقارديلر. اهالی‌يی نه‌قدار تكيه وارسه يقمغه، طوپراقلرينی دكيزه دوكمكه تشويق ايتديلر. (بعضاًشر يوزندن خير چيقاردبرلرسه داوغرودر) امت محمددن اولان يارين سلاحيله فاتح جامعنه كاسين ديه دلاللر باغيرتديلر. مقصدلری ديديكمز كبی تكيه‌لری يقمق دوريشلره تجديد ايمان ايتديرمك، ايمانه كلميه‌نلری قتل ايتمك، سلاطين جامعلرڭ بر مناره‌دن زياده اولانلرينی هدم ايله‌مك ايدی. (كوپريلی محمد پاشا بونی خبر آلنجه اول امرده واز كچمه‌لری حقنده نصيحت ويردی ايسه‌ده ديكله‌مدكلرينی كورنجه، اوڭ آياق اولانلردن ساحته اولياشيخ (اسطوانی) يی (تورك احمد) ايله (ديوانه مصطفی)يی ياقالايوب (قبريس) ه سوردی. جمعيتلرينی طاغيتدی.)

حكومت جمهوريه‌مزڭ تعصبی قالديرمق، خلقه برقيليق قيافت ويرمك خصوصنده‌كی صوڭ تشبثاته قارشی كانلرله آنلره اويانلر حقنده كوستر ديكی عزم شديد، شوزمانده، برنده بر ابراز مكانت اثريدر. مملكتمزی سياسی آنتريقه‌لره بوغمق ايسته‌ينلرله بونلره پيرو اولانلرڭ اختيار ايتدكلری حركات ارتجاعيه خيانت و اهانتدن باشقه برشيله تفسير اولونه‌ماز.

كچن كونلرڭ برنده (ريزه) دن استانبوله كتيريلن و (بودروم) حبسخانه‌سنه اعزام ايديله‌جك اولان قرق اللی قادار كاپچه‌لی محكوملری كوپريده سير ايتديكم مدتجه بونلرڭ حال وطورلرنده كورديكم ملايمته آز قالدی ايناناجقدم. فی الواقع قانونڭ پارماقلری انسانلری بال مومی كبی يوموشاديرفقط ۳۱ مارت وقعه‌سی اثناسنده پرآتش، پرمهابت كسيلمش، اورته‌لغی تير تير تتره‌در، ايسته‌ديكنی...

مملكت مكتوبلری

«آفيون» ده يكی حيات

استردادده اول آفيون قره‌حصار اوزرنده بر تك زانقور بوقدی، بوكونده قرق زانقور چاليشيور

بوسنه آفيون قره‌حصارده رمضانی اعلان ايدن طوپلرڭ سسنه باشقه انقلابلرڭ كورولتوسی ده قاريشدی. بوايكنجی سسلر، حكومت و تورك اوجاغی بنالری آراسنده بولنان واوته‌دنبری بازار محلی اتخاذ ايدلمش اولان ميدانده‌كی قابالرڭ آتلماسندن حاصل اولويوردی. غالبا هيجانی موجب اولماسين ديه تام اوروج آچيلڭ آنڭ اعلان ايديله‌جكی ساعته تصادف ايتديريلن انقلابلری هركس رمضان طوپلرندن تفريق بيله ايده‌مدی. بحث ايتديكم ميدانده شيمدی بارق ياپيلاجقدر واستحضارات اولدقجه ايلريله‌مش در. (بولوارين) ده دخی قائمقام رفعت بكڭ همتيله ديكر بر بارق ياپيليور.

كچن هفته سينه‌ما بناسنده برموسيقی مسامره‌سی ويرلدی. اوكون هوا عادتنه قيا ابدی، كانون ثانيده بيله كورولمه‌ين مدهش برقار تيپيسی واردی. بوكا رغماً صالون كاملاً طولدی. ديكر كونلر كبی...

پارسه‌ده انفعال

عوام قامارسنده

ترك تسليحات قونفرانسنه دعوت

شاكربك

انقوتر مسئله‌سی

موسيو سارو وهيريوده

هوغتونڭ راپوری

آمريقانڭ لوندره سفيرينڭ سياسی مطالعاتی فرانسه وانكلتره‌ده تأسفله قارشيلانمشدر

لوندره، ۲۲ (آ. آ) — انكليز محافل رسميه‌سنك هوغتونڭ راپوری حقنده اختيار سكوت ايتمسنه رغماً موسی اليهك آوروپانڭ وضعيتی، فرانسز پولتيقه‌سی وانكليز ديپلوماسيسی حقنده‌كی مطالعاتنڭ صوڭ درجه‌ده تأسفله قارشيلانمش اولديغی ظن ايتديره‌جك اسباب واردر. غزته‌لر بوراسنڭ منفعرجه ياپيلان آبلوقه نتيجه‌سنده آمريقانڭ اوغراديغی ضرر وزيانه مقابل تعويضاته بولونماسنه متدائر تقريريله هوغتونڭ راپورينڭ عينی زمانه تصادف ايتمسنی بالخاصه شايان تأسف بولمقده‌در.

هوغتونڭ راپوری محرم طوتيلورمش

واشينغتون ۲۲ (آ. آ) — محافل رسميه‌ده هوغتون طرفندن آوروپا اموريه دائر لوندره‌دن بلديكی ادعا اولونان راپور حقنده محافظهٔ سكون ايدلمكده‌در. راپوری نشر ايله‌ينلرده داخل اولديغی حالده عموم غزته‌لر هيجانه دوشوردكلری افكار و حياتی شمدی تسكينه چاليشمقده‌درلر. هوغتونڭ كوندرديكی حقيقی راپورڭ محرم اولديغی تصديق اولونمقده‌در.

روسيه - اسوچره

اوروپا وموسولينی

استانبول جمعيت بلديه‌سنده

عوام قامارسنده چوروده كراك

مارشال هيندنبورغ

فرانسه و يوغوسلاويا

فرانسه‌ده صربستانله ايتاليا آره‌سنده‌كی معاهده‌يه مماثل برمعاهده ياپاجقمش

پارس، ۲۲ (آ. آ) — پوتی ژورنال ايتاليا - يوغوسلاويا اراسنده منعقد محادنت ميثاقنه متمم بر ائتلاف عقدی حقنده‌كی مذاكراتڭ، ايتاليانلر ائتلافڭ يالڭز طرفينه تعلق ايتمسنی طلب ايلديكاری حالده يوغوسلاويا بو ائتلافه فرانسه‌نڭ اشتراكنی آرزو ايتدكلرندن دولايی هنوز نتيجه‌لنمديكنی يازيور.

بريان، بنيچيه روماو بلغراد آراسنده عقدی محتمل ائتلاف موازی برفرانسز - يوغوسلاويا محادنت عهدنامه‌سی عقدينی تكليف ايتمشدر. بنيچيچك متفی بلغرادده كوتورديكی بومعاهده قطعی برشكل آلاجق اولورسه فرانسه - يوغوسلاويا مناسباتی فرانسه - چه‌اسلوواقيا مناسباتڭ عينی اولاجق متقابل مظاهرت ومعاونت مجبوريتنی استلزام ايده‌جكدر. ايتاليا - يوغوسلاويا ائتلافنڭ شرائطی نه‌دن عبارت اولورسه اولسون كوچك ائتلاف آراسنده بر كوشكلك و يوغوسلاويا پولتيقه‌سنك جبهه توجهنده برتحول وقوع بولماياجقدر.

دانيمارقه ايله موقت ائتلاف

هاريسونڭ آغير اتهاماتی

اعياندن هاريسون قوليج ايله خارجيه ناظری ولوندره سفيری عليهنده بولنيور

لوندره، ۲۲ (آ. آ) — واشينغتوندن اكسانز تلغرافه بيلديرلديكنه نظراً اعياندن هاريسون رئيس جمهور قوليج ايله خارجيه ناظری كالوغ ولوندره سفيری هوغتونی آوروپاده يكی بر حرب چيقارمق ايچون دسيسه‌كارانه بربروباغانده‌يه كيريشمكله اتهام ايتمشدر. هاريسون ديمشدر كه: «قوليج جمعيت اقواملڭ تركه تسليحات حقنده‌كی پلانلرينی آلت اوست ايتمك وترك تسليحات قونفرانسنی بالذات اجتماعه دعوت ايدرك بوتون شرق كنديسنه مال ايتمك استه‌يور. اكر هوغتون جاهرمنتقه اداره‌سنڭ ملهم اولديغی افكار سياسيه‌يی تمثيل خصوصنده بجربكسزلك كوسترسه‌بورسه بوتون جهانه آمريقا اداره‌سی سياسيه‌سنڭ حقيقی جبهه‌سنی اثبات ايچون بو سفير كبری چاغيرمالیدر.»

دهيلی مبلك واشينغتون محاربتڭ اشعارينه نظراً بعض مخالف غزته‌لر هوغتونڭ استعفا ايده‌جكنی تلقين ايديورلر. لاكن خارجيه نظارتی موسی اليهڭ اون بش كون ظرفنده تكرار وظيفه‌سنه عودت ايده‌جكنی بيلديريور.

يڭ كيزلی انتلافنامه‌لرمی؟

فخری ماليه مفتشلكی

عصمت پاشا قونيه‌ده

قومانيا عليهنه

تربيه بحثلری

صورده غايه

مشهور فيلوزوفلردن (هربرسپنسر): [هر انسان اولا صاغلام بر حيوان اولمليدر.] ديمش! حيوانلق قولايجه قبول اولونور برشی دكل!..

عجبا، حكيم شهيرڭ بو سوزدن مقصدی نه‌در؟ شبهه‌سز، بو جمله ايله بر حقيقت افاده اولونمق ايسته‌نيلبور. مسئله‌يی تعميق ايده‌لم.

حياتده، انسانلری موفق ايدن اسبابڭ الڭ مهملری صحت وقوتدر. صحت نه‌در؟ وقوتدن هانكی معنا قصد اولونيور؟

علم صحت اربابنجه صحت، وجودده‌كی اعضانڭ وظيفهٔ مخصوصه‌لرينی حسن ايفا ايده‌بيلمه‌لريدر؛ ديكر تعريف ايله اعضانڭ آره‌سنده موازنه‌نڭ تأمينی‌در. مثلا، يالڭز بيلكلرده، يالڭز بازولرده ياخود اكسه‌ده ويابالده وآياقلرده فوق العاده برقوت بولونمسی وديكر اعضانڭ ضعيف قالمه‌سی مطلوب اولابيلير می؟ آنجق معده‌سی، ويا قلبی، ياخود جكرلری، ويا بنی قوی اولاق، بوكا مقابل ديكر داخلی عضولرنده بوزوقلق بولونمق ملتزم ده كيلدر.

چوق قوتلی پهلوانلر كورولوركه بدنی مساعيڭ شدتلی انكشافيله قلبلری برعارضه‌يه دوچار اولمشدر؛ بورولمشدر. قوشو مسابقه‌لرنده برتجلك قازانانلر عجبا مطلقا تام الصحه‌ميدرلر؟ وبويله يالڭز بر عضوڭ تقويه‌سی ديكر اعضانڭ ضعفه ايراث...

سور، اولا صحی وقوتی تأمينه واسطه‌در. صاغلام آدام اجتماعی نقطهٔ نظرله، ملته مهم بر سرمايه‌در. چاليشه‌جق حالده اولديغندن عائله‌سنده، وطننده، ملتنده نافع برعضودر.

سپورڭ، معنوياتی تقويه‌ده‌كی خدمتی ده انكار اولونه‌ماز. وجودی صاغلام برآدام جسوردر، جريزه‌ليدر، متشبثدر، فداكاردر. چونكه نفسنه اعتمادی واردر. قانی قاينار، وجودی زنده، حياتده اميدی قوتلی، مفكوره‌سی معيندر. چابوق مأيوس اولماز، مفتور اولماز، آلداتماز و مغلوبيته قاتلانماز. سپور سايه‌سنده قوتلی وصحتلی بر آدامڭ خسته‌لره مقاومتی اولديغی قادار حياتده‌كی مشكلاته قارشی‌ده متانتی واردر. جدال حياته فريغ وفخور آتيلير، نشئه‌ليدر، شندر، شاطردر، نيك بيندر، حال وآتی آكا پنبه رنكلرده كورونور.

وجودی نحيف، خسته، بر آدام ايسه بالعكس بدبين، عبوس، اميدسز و نشئه‌سزدر. چونكه ادمان ياپمامشدر؛ اعضای بدنی تقويه ايتمه‌مشدر. بينير جهازی ضعيف، متانتسزدر. معلوم يا! ايشله‌ين دمير ايشيلدار ديرلر!.. بو حالده هر عضومزی متوازناً متساوياً فعاليتده بولوندرمق لازمكلير. بوده سپورله تأمين اولونور. مفرط...

رومان غزته‌مزڭ

دونه‌للو

محرری
آناطول فرانس

مترجمی
...

۸

...

اورخون خرابه‌لرینه دائر براعتراضه مناسبتیله

[دونکی نسخه‌مزدن مابعد]

شیمدی ذات عالیکزدن صوراجغم : « تورك دیلنده آری‌وسامی دیللرك تمامیله عکسنه » اولدیغنه حکم ایتدیککز « مضاف و مضاف‌الیه ایشلری » نه‌لردر؟ بونلردن برینك اوكه، یاخودصوكه کلمه‌سیمی؟ یکی ! لطفاً بکا اضافتی تعریف ایدرمیسکز ؟ ایکی اسمك خصوصی‌بر معنا افاده‌سی ایچون بر آره‌یه کتیرلمه‌سی ! عجبا بوایکی‌اسم (احمدك‌اوی) طرزنده ترکیبلردن باشقه هیچ بر شکلده برآره‌یه کلمزمی؟ موجود تورکجه لغتلرك اك مهملرندن اولدیغی بوتون تورکجی و لسانجیلرمزك تصدیق آلتنده اولان (ابن‌مهنا) تورکجه‌ده آلتی تورلواضافت بولوندیغنی سویله‌یور. بونلرك برقسمنده مضاف‌الیه اوله، برقسمنده صوکه کلیر. بوسوزده‌عیناً اونکدر، لطفاً بر بر دیازیکز :

— آت سزك ، اکر بزم .

— اویمز ، باغچه‌مز ،

— بو (قلم‌ولینك)در.

بونلری تحلیل ایدیکز . هپسنده ایکی کلمه ترکیب حالنده بر یره کلمشمیدر ؟ اوت . بوکا اضافت اسمنی ویرمزلرمی ؟... ویرمزلر دیدیککز آنده سزه ایکی شی صورارم : او ترکیبله نه‌دیرلر ؟ هیچ اسملری یوقمیدر ؟ بونلره (اضافت) دیین وایچلرندن مضافلرك ، مضاف‌الیهلرك موقعلرینی کوسترن لغت صاحبی (ابن‌مهنا) تورك لسانی بیلمیورمیدی ؟ ایسترسه‌کز فرانسزجه برغرامر کتابی آلکز. مضاف (Antécédent) مضاف‌الیه (Conséquent) بحثلرینه باقیکز ! او زمان بوتعبیرلرك حقیقی معنالرینی وماهیتلرینی آکلارسکز. (ثه‌ویمز) ترکیبنه سز اضافت دیمه‌یورسکز ، اویله‌می ؟ بونی پك ایی بیلدیککز عجمجه‌یه ترجمه ایدیکز : خانه‌ٔما . اضافتمی ؟ (ثه‌و) کلمه‌سی نره‌ده ؟ تمام (خانه) نك یرنده ! اوحالده ترکیب نامنه دوشوندیککز فرق نره‌ده قالدی ؟

« بو آت زیدکدر » سوزینی ینه پك ایی بیلدیککز عربجه‌یه نقل ایدیکز : « هذا فرس زید » . بوده اضافی بر ترکیبی احتوا ایدن برجمله دکلمی ؟ ...

دیلنده‌کی بو اشکالدن خبری بیله اولمایه‌جغنی تخمین ایدرمیدی ؟...

***

بورایه قدر تورکجه (ترکیب اضافی) نك نه دیمك اولدیغی، بونده مضاف‌الیه‌ایله مضافك دائمابرلرینی دکیشدیره‌بیله‌جکنی کوردیککز صانیرم . شیمدی بحثك باشقه جهتلرینه باقالم :

ایدی ، ایصصی کلمه‌لری حقنده بربرینی تکذیب ایدن ملاحظه‌لریکزی ـ کندیکزك‌ده تصدیقه‌مجبور اوله‌جغکز برطرزده ـ نظردقتکز اوکنه‌قویمادن اول،مهم بر خصیصه کزی تقدیرله قید ایده‌جکم. سز کوزلریکزك طبیعی کوروشنده‌کی نفوذ ودقته رغماً، رؤیت دائره کزی دارالتمق ایسته‌یجه‌هرشیئی (بیلدیزنامه)نك بر فالی اوزرنده کورمکه موفق اولویورسکز . (فال)له (فیلولوژی) آره‌سنده برمناسبت اولماسی خاطرمه کله‌بیلسه‌ایدی، لسانیات عالمنده ایلك دفعه بیلدیزنامه‌دن کتیریلن (ای‌فال ایصصی) مثالنی بوعلملرده یکی بر (کهانت وتفأل مه‌تودی)نك تأسیسی ایچون فال خیر عدایدردم.

لطفاً دقت بویوریکز. بیلدیککز تك بر(اص) کلمه‌سی وار . اونی‌ده جعفر صادق فالنده کور ـ دیککزی اعتراف ایدیورسکز . اوندن صکره (مولد) ك ایکی (س) له قید ایتدیککز (ایصصی) کلمه‌سنده، (ایصسز) ده ، خیرسز ، ته‌نسز کبی تعبیرلرك صوکلرنده‌کی نفی اداتلرنده (!) هپ بوکلمه‌نك موجود اولدیغنه قناعت بغلا ـ مشسکز. نه اولوردی، آ بسیم آ تالای بك‌افندی! بکا اعتراض ایتمه‌یی اوقدر تصمیم ایتمه‌دن الکزه جعفر صادق فالی یرینه اك مختصر برلغت کتابی آلوب‌ده باقسه ایدیکز !...

اوزمان کورورديکزکه تورکجه‌مزده معناسنك تك بر (صاحب) دن عبارت‌اولدیغی فرض‌ایدوب‌ده هرشیئی کندیسندن چیقاردیغکز او (ایص) کلمه‌سی نه اویله منفرد برتعبیردر ، نه‌ده معناسی ...

بویوك ملت مجلسنك اولكی کونکی جلسه‌سنده قبول ایدیلن قانونلر

آرادا ـ دیاربکر ـ ارغنی خطنك انشاسنك توقیفی صوك جلسه‌سنده قبول ایدیلمشدر

بویوك‌ملت مجلسنك اولكی کونکی جلسه‌سنده‌کی مذاکراته عائد ضبطلرك مابعدیدر :

رئیس ــ افندم ، بوقانونله توحیداًمذا کره‌سنه قرار ویرلش اولان آراده ـ دیار بکر ـ ارغنی دمیر یولی انشا آتنك توقیفی حقنده‌کی قانون لایحه‌سنی‌ده مذا کره ایده‌جکز .

آراده ـ دیار بکر ـ ارغنی آراسنده دمیریولی انشاسنه دائر٢٢ مارت ١٣٤٠ تاریخ و٤٤٨ نومرولو قانونك الغاسی حقنده قانون لایحه‌سی

برنجی ماده ــ آراده ـ دیار بکر ـ ارغنی آراسنده دمیر یولی انشاسی حقنده‌کی ٢٢ مارت ١٣٤٠ تاریخلی قانون الغا و قانون مذکور ایله قبول اولونان تخصیصاته محسوباً ١٣٤٠ ، ١٣٤١ سنه‌لری بودجه‌لرینه‌موضوع مقداردن اشبوقانونك تاریخ نشرینه قدر مذکور دمیر یولی ایچون ایفا ایدیلن خدماتدن ووقوع بولان تعهداتدن متولد حقوقك تصفیه‌سندن صوکره غیر از صرف بقیه قالان قسم امحا ایدلمشدر .

ایکنجی ماده ــ اشبوقانون نشری تاریخندن معتبردر .

اوچنجی ماده ــ اشبو قانونك اجراسنه مالیه ونافعه وکیللری مأموردرلر .

ماده‌لره کچلدی، او چ ماده‌ده‌عیناً قبول‌اولوندی و اولکی قانونله بو قانون‌تعیین اسامی‌ایله رأیه وضع اولندی .

حرب قازانجلری ویرکیسی قرار نامه‌سنك‌اون آلتنجی ماده‌سنك سکزنجی فقره‌سنك تفسیرینه دائر قوانین مالیه انجمنی مضبطه‌سی اوقوندی .

مالیه وکیلی حسن بك ــ حرب قازانجلری قانونی موجبنجه ٣٢ ، ٣٣ ، ٣٤ سنه‌لری ظرفنده ...

« بویوك ملت مجلسنجه دردست تنظیم بولنان معلولین غزاتك ترفیه و اقداری حقنده‌کی قانونك انتشارینه انتظار ایلمسی توصیه ایدلدیکی حالده ترفیعاً تقاعدی ترجیح ایتمکله میرآلایلقله تقاعدی اجرا ایدیلن دردنجی فرقه ٔ پیاده قوماندانی اولوب سقاریا محاربه‌سنی متعاقب اجرا ایدیلن آفیون محاربانده مجروح اوله‌رق آلدیغی جریحه نتیجه‌سنده صاغ بجاغی قطع ایدلمش اولان ارکان حرب قائمقامی کوستنجه‌لی اسماعیل حقی بك [٣٢٢ ـ آ] بودفعه معلولین غزات قانوننده استفاده ایتمك اوزره مراجعت ایتمکله اشبو قانونك نشرندن پك چوق اول مجروحیتلری دولاییسیله آرزولریله ترفیعاً تلطیفلری اجرا ایدیله‌رك تقاعدلکلری اجرا ایدلمش بولنان دیکر امراواضابطانك مذ کور قانوندن استفاده‌لری ممکن اولوب اوله‌میه‌جغنك برای تفسیر مجلس عالی‌یه عرضی مدافعه ٔ ملیه وکالتنك ١٤ـ٩ـ٣٣٨ تاریخ ومعاملات ذاتیه دائره‌سی ٢٥٧١٩ نومرولی تذ کره‌سی اوزرینه اجراوکیللری هیئتك ٢١ـ٢ـ٣٨ تاریخلی اجتماعنده تقرر ایتمکله ایفای مقتضاسیله نتیجه‌سنك اشعاری لزومنه دائر باش وکالتك ریاست جلیله‌دن محول ٢٢ـ١٠ـ٣٣٨ تاریخ و٦ـ١٧٥٨ نومرولو تذ کره‌سی انجمنمزجه تدقیق ومطالعه وایجابی مذا کره اولوندی. ٢٨ شباط ٣٤١ تاریخ وبش یوزاللی بر نومرولو قانون بالعموم معلولین عسکریه‌نك ترفیهی غایه‌سنی استهداف ایتمسنه‌وحتی برنجی ماده‌سنك ایکنجی فقره‌سنده (استقلال محارباتی غسکری معلوللری ٢٢ تشرین اول ١٣٣٩ تاریخلی قانونك ایکنجی ماده‌سندن استثناءً معاش اصلیلری اساسی داخلنده تقاعده سوق اولونورلر) تعبیری استثناسیله استقلال محارباتی معلوللرینه فضله مساعداتده بولونماسیله‌ده قانونك بوتون معلولینه درجه ٔ شمولی تأیید ایدلمشدر . بناءً علیه قانونك تاریخ نشرندن مقدم معلولیتلری دولاییسیله ولوکه ترفیعاً اولسون ...

نقط اونك ثروت شخصیه‌سیله آلتمش دکلدر .

بسیم آتالای بك (آقسرای) ــ افندم امتیازلر بویله وجوده کلمشدر .

راسخ بك ــ افندم بوکبی شیلرله ایچ زده‌کی عنصرلرك سیاسی تعضوله طوغری کیتمه‌سنه میدان ویرمیه‌لم .

تحسین بك (آیدین) ــ افندم بز بوچیغیری آچه‌جق اولورسه‌ق سوءمثال تشکیل ایده‌جکدر . بونك کبی دها بر طاقم ارمنی ، روم مؤسسه‌لری میدانه چیقاجقدر. بناءً علیه بوکاجواز ویرمامك لازمدر وبومسئله هلال احمرله مقایسه ایدلمه‌ملیدر.

مالیه وکیلی ــ افندم ، بز ذاتاً اداره ٔ بر شی یاپامادق ، هیئت جلیله‌کزه عرض ایدیورز . قانونده استثنا یوقدر . مکلف قیلور . بزده مکلف عد ایتدك . هیئت‌جلیله‌کز مسئله‌یی تقدیر ایدر ومعافیته لزوم کوسترسه بزده او یولده معامله یاپارز .

حسن‌فهمی بك (کموشخانه) ــ ٣٢٩ سنه‌سنده اشخاص حکمیه‌نك اموال غیر منقوله‌سنه تصرف ایتملرینه دائر برقانون قبول ایدلمشدی و اشخاص فرعیه اوزرنده مقصد بوکبی املاکك اشخاص حکمیه اوزرینه تصحیح قید ایدلمسی ایچون برسنه مهلت ویرلمشدی بوقانون موجود ایکن بودعا مسموع اوله‌ماز. مضبطه قازانجلرك قانونی تعدیل ماهیتنده برتفسیردر . بوکا لزوم یوقدر. بو تفسیر چیقارسه یارین تحقق ایتمش ویرکولرك اوزرنده برطاقم اعتراضات واقع اوله‌جقدر بنده‌کز تفسیرك ردینی تکلیف ایده‌رم .

عصمت بك (چوروم) ــ اشخاص حکمیه‌یه عائد املاکك تصحیح مدتی تمدید ایدلمشدر . اکر اومدت ظرفنده یاپیلمشسه معامله طوغریدر. دکلسه تفسیرك ردی لازم کلیر. بناءً علیه تاریخ تعیین ایدلمیدر.

...

طلومبه مبایعه‌سی

مدافعه ٔ ملیه مبایعات قومیسیوننندن :

مبایعه‌سی اولجه اعلان اولنان اوچ پستونلی ١,٥ پوس قطرنده صو ویرمکه متحمل برعدد طلومبه درت یوزاللی لیراده طالبی عهده‌سنده‌در. شهرحالك یکرمی دردنجی چهارشنبه کونی قطعی بازارلنی اجرا قلنه‌جغندن تنزیلات اجراسنه طالب اولانلرك یوم مذکورده لوازمات عمومیه مرکز مبایعات قومیسیوننه مراجعتلری . ٣٧٤

آنقره محکمه ٔ اصلیه‌سی حقوق ریاستندن

آنقره‌نك مراخور قریه‌سندن‌نجیب زوجه‌سی فاطمه نك قریه‌دن‌چوبان اوغللرندن صالتمش‌اوغلی نجیب علیهنه اقامه ایدوب استحصال ایلدیکی٩مارت ٩٢٦ تاریخ ٩٨ نومرولو فسخ نکاح حقنده‌کی قرار مرقومك قریه‌سنه ارسال اولونوب حیات و مماتی ومحل اقامتی مجهول اولدیغندن درکناریله اعاده‌اولنمقله صورت‌مصدقه‌سی حکومت دیوانخانه‌سنه تعلیق اولندیغندن مدت قانونیه‌سی ظرفنده طرق قانونیه‌یه توسل اولنمسی عکس حالده کسب‌قطعیت ایتدی نظریله اعلام‌مدعیه‌یه اعطا اولنه‌جنی اعلان اولنور .

بیان آباد محکمه‌سندن :

بیان آباد قضاسنك کبه‌لر قریه‌سندن کوسان اوغلی علی زوجه‌سی فاطمه محکمه ٔ اصلیه‌نك حقوق قسمنه با استدعا مراجعتله زوجی قریه ٔ مذ کوره‌دن مرقوم حسین اوغلی علینك اوچیوز یکرمی یدی‌ده عسکره کیدوب الیوم عودت ایتمدیکنی ، حیات و مماتندن بر خبر آلنه‌مایوب کندیسنه مدارمعاش برشی براقمادیغی بالبیان میانه‌لرنده‌کی نکاحك فسخنی طلب و دعوی ایتمکله اجرا قلنان محا کمه ٔ علیه نتیجه‌سنده مرقوم نامنه املا وقریه‌سنه ارسال‌قلنان دعوتیه ورقه‌سی هیئت اختیاریه طرفندن الیوم عسکردن کلمدیکندن ، حیاتندن خبر آلنه‌مادیغندن بحثله اعاده قلنمغله مذبوره بردفعه‌ده مسئله‌نك‌غزته ...

...

طیاره پیانقو بیلتلرندن برنجی کشیده ایچون بیلت آلمیانلر ایکنجی کشیده‌ده بربیلتی اوچ لیرایه، اوچنجی کشیده‌ده درت بچق لیرایه، دردنجی کشیده‌ده آلتی لیرایه الخ آلابیله جکلردر. فرصتی قاچیرمایکز. شمدیدن بربیلتی بربچق لیرایه تدارك ایدیکز.

آنقره اهالی ٔ محترمه‌سنه

صحیه ومعاونت اجتماعیه وکالتندن :

صوك کونلرده آنقره‌ده هوا تبدللری صیق صیق تکرر ایتمکده‌در . بوحال کندیسنی ایی تداوی ایتدیرمه‌مش اسکی صیتمه‌لیلرده خسته‌لغك تکرارینی موجب اولور . عینی زمانده صیتمه موسمی‌ده کلمکده‌در . وکالت ٣٤١ سنه‌سنده اولدیغی کبی آنقره‌ده آتیده‌کی محلرده صیتمه‌معاینه وتداوی‌أولرینی فعالیته باشلاتمشدر. بوأولرده هرکون ساعت ٩,٣٠ دن ١٢یه قدر مراجعت‌ایدنلر مجاناً معاینه‌اولونورلر، صیتمه‌سی اولانلره مجاناً کنین ویریلیر .

وکالت محترم حلقمزك توصیه اولونان تدابیره توسل خصوصنده‌کی فوق‌العاده دقتنه استناداً بوسنه‌ده کمال دقتله صیتمه مجادله‌سنك استلزام ایلدیکی توصیه‌لره رعایت ایده‌جکنه امیدواردر.

معاینه وتدوی أولری :

١ ــ ولایت صحیه ومعاونت اجتماعیه مدیریتنده

٢ ــ تورك اوجاغنده

٣ ــ قویون پازارنده (نقشبندی مکتبی سوقاغنده)

٤ ــ سراجسنان محله‌سنده

٣٨٠

« کیمیاکر معاونی ، لابورانت آرانیلیور »

اعمالات حربیه مدیریت عمومیه‌سندن :

آنقره اعمالات حربیه مرکز کیمیا خانه‌سنده استخدام اولنمق‌اوزره درجه ٔ تحصیلنه کوره ٣٠ الی ٦٠ لیرایه قدراجرت مقطوعه ٔ شهریه ایله‌ایکی‌لابورانت آلنه‌جقدر. لیسه‌لرك‌ایکنجی‌دوره درجه‌سنده تحصیل کورمش اولنلردن طالب اولنلرك آنقره‌ده مدیریت عمومیه‌یه مراجعتلری. ٣٠٥

ازمیر لیمان ایشلری انحصاری تورك آنونیم شرکتی مجلس اداره ریاستندن

١ ــ شرکتمزك هیئت عمومیه‌سی علی‌العاده صورتده نیسانك یکرمنجی صالی کونی ساعت اون‌ده آنقره‌ده دائره ٔ مخصوصه‌سنده ایللك اجتماعنی عقد ایده‌جکدر .

٢ ــ روزنامه ٔ مذاکراته داخل مواد شونلردر :

« أ » مجلس اداره راپوری

« ب » حساب مفتشلری راپوری

« ج » سنه‌لك پلانچو

« د » مجلس اداره اعضالرینك تخصیصات سنویه‌سی

« هـ » وفات‌ایدن طاهر بكك یرینه مجلس اداره‌جه انتخاب اولنان حسنی بكك اعضالغنك تصدیقی .

« و » ١٩٢٦ سنه‌سی حساب مفتشلرینك انتخابی

« ز » حصه ٔ تمتعك تعیینی

« ح » سرمایه‌نك بر میلیون بشیوز بیك لیرایه ابلاغی

« ط » نظامنامه و مقاوله‌نامه‌لرده بعض تعدیلات اجراسی

٣ ــ هیئت عمومیه اجتماعنه اشتراك صلاحیتنی حائز لااقل اللی حصه‌یه صاحب اولانلرك حصه سندلرینی نیسانك نهایت اوتجی جمعه ایرتسی کونی آقشامنه‌قادار آنقره‌ده ایش بانقه‌سنه وازمیرده شرکتك برنجی قوردونده « ٣٨ » نومرولو اداره‌خانه‌سنده محاسبه مدیریتنه تودیع ایده‌رك حین اجتماعده ابرازی مقتضی دخولیه ورقه‌لرینی آلملری رجا و اعلان اولنور . ٣٨٩

تجارت وصنایع اوطه‌سی انتخاب هیئتندن

تجارت وصنایع اوطه‌سی ایچون منتخب ثانی انتخابنه ٢٧مارت٩٢٦ جمعه‌ایرتسی کونی باشلانیلاجق وپازار کونی‌ده دوام اولنه‌جقدر .

جمعه‌ایرتسی وپازار کونلری ساعت اون اوچدن‌اون آلتی‌یه قدر رأی‌پوصله‌سی قبول اولنوب آندن اول وصکره رأی ویریله‌میه‌جکندن حق انتخابی حائز ذوات و مؤسساتك تجارت هویت ورقه‌لرینی نزدلرینه آله‌رق بالذات رأیلرینی استعمال ایتمك اوزره معین کونله وساعتلرده تجارت وصنایع اوطه‌سنه کلمه‌لری لزومی اعلان اولنور .

چوق مهمدر

مزروعاتك نشو ونماسنده طوپراغك حائز اولدیغی قوای انتانیه‌دن‌اك‌مهمی صودر . شمدی‌یه قدر یاغمور یاغدیرمق خصوصنده انسانلرك آرزووارادهسی‌تأثیر ایتمامکده ، یاغمورك‌موسم‌ومقدار نزولی تماماً طبیعتك کیف وارادهسنه تابع بولونمقده ایدی . ماضیده غیرممکن کورونن شیئلر الیوم فن زراعتك سایه ٔ انکشافنده ممکن اولمقده‌در . شویله‌که بوکون هر چفتجی صنعی یاغمور جهازی استعمال ایتمك شرطیله تارلاسی اوزرینه هر ایستدیکی زمان احتیاجی نسبتنده یاغمور یاغدیره‌بیلیر . اشبو جهاز سایه‌سنده‌بالخاصه‌پتاتس ، توتون ، فصولیه ، نوخود ، بزلیه ، مرجمك پانجار وهردرلو سبزه ایله پاموق زرعیاتنده استحصال اولنان فوائد عظیمدر . صنعی یاغمورله اروا ایدیلن اراضی وسطی اوله‌رق ایکی قات محصول ویرر .

استانبولده غلطه‌ده عرب جامعی جوارنده ینیجیلر سوقاغنك ٦٣ ـ ٦٥ نومرولی تورکیه شعبه ٔ مرکزیه‌سنه مراجعت بویورلدیغی تقدیرده تکلیفمزی اك اهون شرائطله تقدیم ایدرز.

« هوفر شرانتس » ك

تراقتور ایچون شوفوره احتیاجی اولانلره

مجارستانده تحصیل ایتمش صنعتنده غایت ماهر برمجاز خدمته آماده در هر طرفه کیدر مطبعه‌مزه مراجعت.

دیش طبیبی بلومنفلد

پارس فاکولته‌سندن دیپلوماللی

بك اوغلی ـ جاده ٔ کبیر ـ ٣٠٣ نومرولو مصر آپارتمانك ایکنجی دائره‌سنده .

یحیی نجاتی

بر مدتدنبری استانبولده فاسکت اعمال ایدن یحیی نجاتی بو دفعه آنقره‌ده حکومت جاده‌سنده‌کی دکانه کلمشدر . طشره‌دن دخی طوپدن ویراکنده سپارش قبول ایدر . ٣٢٣

جمهوریت سینه‌ماسی

هله‌نا هامه‌رسنان طرفندن تمثیل ایدیلن [حیات مجادله‌سی] ٥ بیوك عشق وصالون درامی

برنجی سیانس ١٩ بچقده ــ ایکنجی سیانس ٢١ بچقده

غایت کوزل بر اورکسترا طرفندن منتخب پارچه‌لر

افاده : کمال صافیتله اعتراف ایدرزکه سینه‌مامز بعض نقصانلریله حضوریکزه چیقمشدر. بونی نظردقته آلان مؤسسه‌مز ، مشتریلرینك استراحتلرینی تأمین ایتمشدر. تورك اولان مؤسسه‌مزده‌کی نواقصی وطنداشلرمزك نظر مسامحه ایله کورملرینی رجا ایتمکله برابر ایقاظلرینی‌ده کمال خلوص ایله تلقی ایده‌جکنی وعد وتأمین ایدر .

قاین ومیشه اشجاری قطعیاتی

اون سنه مدتله اولوب سنوی قطعیات مقداری

فی	جنسی	مترو مکعب
٤٠٠	غیرمعمول میشه	٨٥٥
٢٥٠	» قاین	٧٩٥
		١٦٥٠

زراعت وکالتندن :

آطه‌بازاری قضاسنك قره‌صو ناحیه‌سی داخلنده‌کی دولت اورمانلرندن یکی طاغ دیمکله معروف قطعه‌دن اولابده‌کی اوراق کشفیه‌سی وقومیسیون مخصوصنك ١ مارت ٩٢٦ تاریخ و٤٤ نومرولو قراریله بالاده محرر غیرمعمول میشه وقاین اشجاری شرائط آتیه ایله موقع اعلانه وضع ایدلمشدر .

١ ــ اشبومزایده‌یه عائدشرطنامه صورت‌مصدقه‌لری آطه‌بازاری اورمان اداره‌سندن استحصال اولونور.

٢ ــ یوم مزایده ١٨ مارت ٩٢٦ تاریخ پنجشنبه کوندن بالاعتبار یکرمی کون مروریله احاله‌سی ٦ نیسان ٩٢٦ تاریخ صالی کونی بعدالزوال ساعت اون‌بش‌ده آطه‌بازاری دائره ٔ حکومت قارشوسنده‌کی اورمان اداره‌سنده متشکل قومیسیون مخصوص مواجهه‌سنده اجرا قلنه‌جقدر .

٣ ــ مزایده‌یه اشتراك ایده‌جکلر :

آ ــ قائم بهر مترو مکعب غیر معمول میشه وقاین اشجاری ایچون بدل مقرری اولان میشه ٤٠٠ ، قاین ٢٥٠ غروشدن دون اولمامق اوزره اعطا ایده‌جکلری بدلی صراحةً کوسترر زیری استدعا پوللی ورقه ٔ تکلیفه‌سنی برظرف درونه وضع وظرفك اوزرینه طالب اسم وهویتنی یازه‌جقدر.

ب ــ آنقره‌سنده‌کی تکلیف مکتوبنی قپالی ظرفله ایکنجی برظرف درونه وضع وتأمینات موقته آقچه‌سنی ویا بوکا معادل بانقه کفالتنامه‌سنی‌ده علاوه ایده‌رك ایکنجی ظرفده قپایه‌جق و اوزرینه یالکز : « قره‌صو ناحیه‌سنده یکی طاغ اورمانلرندن صاتیله‌جق غیر معمول میشه وقاین اشجارینه عائد ...

...

محی‌الدین بهابك مؤسسه‌سی

آنقره‌ده استانبول جاده‌سنده برنجی کاتب عدل بناسی داخلنده

محی‌الدین بها بك یازیخانه‌سنی یکیدن آچمشدر . آنقره‌ده بولونان بالعموم دوائر ایله علاقه‌سی‌اولانلر یازیخانه‌یه مراجعت ایدرلرسه سرعتله ایشلرینی تعقیب و انتاج ایتدیره‌بیلیرلر . تورکیه‌یه عائد اقتصادی معلومات‌اعطا اولنه جنی کبی هردرلو مزایده‌ومناقصه‌لره‌متعلق تفصیلات‌ویریلیر. بونلرك شرطنامه‌لری‌ده کوندریلیر.

اجنبیلر فرانسزجه ، آلمانجه ، انکلیزجه ، ایتالیانجه لسانلریله ترجمانه محتاج اولمادن مؤسسه‌ده ایشلرینی کوردیره‌بیلیرلر . بو لسانلرله یازلمش اوراق تورکجه‌یه وتورکجه‌دن بولسانلره ترجمه‌ایتدیریلیر.

خلاصه مؤسسه‌ده کرك ایش تعقیب وانتاجی ، کرك آرزو ایدیلن اقتصادی معلوماتك‌اعطاسی‌ایچون هردرلو وسائط احضار اولونمشدر . آبونه اولمق ایسته‌ین ذوات اك زیاده هانکی ایشلرله علاقه‌دار اولمق ایسته‌دکلرینی بیلدیرمه‌لیدرلر . ٣٩٠

قاین وکوکنار اشجار قطعیاتی

زراعت وکالتندن :

...

چاك قیاده کیرالق باغ

...

کیرالق اوآرتمان

...

دیش طبیبی نجاتی

...

تلغراف دیره‌کی نقلیه‌سی

...

آنقره‌ده صاتیلق باغ

...

هرنوع طوغله

...

استانبول شکرجیسی

...

دفین فابریقه‌سی مزایده‌سی

...

مجموعه ترتیب و طبعی مناقصه‌سی

...

ایجاره ویریله‌جك املاك مزایده‌سی

...

سینه‌ما

...

چایر وباغ مزایده‌سی

آنقره دفتردارلغندن :

نومروسی	محله‌سی	موقعی	رقم ابوابی	قیمت مقدره‌سی غ لیرا	قیمت تقدیریه لیرا	دونم	جنسی	وضعیت حاضره‌سی	حدودی	کیمدن متروك اولدیغی
١٢	طولو نداش قریه‌سی کوی‌اوکی			١٠	٣٠٠	٨	مع ترلا الیوم چایر	الیوم قسماً چایر قسماً ترلا حالنده ایکی قطعه	شرقاً شهر یولی ، غرباً اینه‌بولی ، شمالاً حازم چایری ، جنوباً امام اوغلی بکر چایری	آنقره‌لی نشأت افندی مخدوملرندن محلول
٤٤٢	چاقرلر	دلیك طاش	٤٥-٤٦	٣٥	١٥٠	٣	باغ	خانه‌سی منهدم باغی خراب	راهب یکنی جوزی وموجی اوسب	هاجی بیار قیزی ماریقو بنت بغوص
٤٤٣	کتخدا	دانشمند	١-٢	٤٠	٢٥٠	٥	»	خانه‌سی منهدم باغی الیوم بوز حالنده	دوه‌جی اوغلی وقاصدال اغوب واونك	مقصود اوغلی اوسب ولد استپان
٤٤٤	قورد	»	٥-٦	٦٠	٧٥٠	١٥	»	» » »	آغوب وعثمانجی واوسب وشفاق	فراح اوغلی اوخانس ولد اوسب
٤٤٥	حصاراغنیا	»	٧-٨	١٥	٣٠٠	٦	»	» » »	فراح اوغلی وعثمانجق وطریق	ابدال اوغلی آق آطان کبوس ولد اوخانس
٤٤٦	ارمنی قورد	»	٩-١٠	٦٠	١٠٠٠	٢٠	»	» » »	آق اوغلان اوغلی وفراح اوغلی وشاه اوغلی	عثمانجیان فره‌بت افندی کل طوطو وطوروس وارتیر وسائره
٤٤٧	پهلول	»	١١-١٢	١٠	٥٠٠	١٠	»	» » »	آق اوغلان اوغلی وعثمانجق وقیس	اورده‌ك اوغلی ابراهام
٤٤٨	حصار اغنیا	»	١٣-١٤	١٥	٥٠٠	١٠	»	» » »	ابراهام واوخانس وماکنه‌جی قیس	آق اوغلان اوغلی اونك ولد قرات
٤٤٩	حصارفقرا	»	١٥-١٦	٥٠ ٤٧	٢٥٠	٥	»	» » »	آق اوغلان اوغلی وعثمانجق وپشمالجی	مجید اوغلی کیغورق ولد ویچین
٤٥٠	قورد	اتلك	٩١-٩٢	٥٥	٥٠٠	٤	»	خانه‌سی منهدم باغی بوز حالنده	چزمه‌جی اوغلی وکیراقوس اوغلی وبچین وطریق	بدوس اوغلی اوسب ولد آغوب
٤٥١		دیکمن کاپساجواری	١٢	٢٥	٤٠٠	٤	»	باغ خرابجه	بدوس وبوانی وخرستو وقسطی	باپاس قیزی ماریقو

بالاده اوصاف عمومیه‌سی محرر اموال غیر منقوله ٢٥ مارت ١٩٢٦ تاریخنده ساعت اون بشده احاله‌سی اجرا قلنمق اوزره ٤ مارت ١٩٢٦ تاریخندن اعتباراً یکرمی ایکی کون مدتله موقع مزایده‌یه وضع ایدلمش اولدیغندن طالب اولانلر یوم مذکورده املاك ملیه مدیریتنه وبا دفترداراق سالوننده متشکل هیئته مراجعتلری اعلان اولنور.
١٣٦

١٤ الی ٢٦ نیسان ١٩٢٦ بین الملل بوداپشته سرکیسی مناسبتیله

بوداپشته سیاحتی

اتالسز برفرصت

برنجی موقع ١٨٠ تورك لیراسی

صوفیه وبلغراده کوریله‌جکدر

ایکنجی موقع ١٦٠ تورك لیراسی

خصوصی واغونله عزیمت وعودت ، پساپورط ویزه‌سی ، پنایری زیارت ، برنجی صنف اوتل ویمك ، موزه‌لره سرایلر وفابریقه‌لره دخول ، ترجمان ، آرابه واوتوموبیل ایله شهر وجوارینی دولاشمق مصرفلری اشبو اجرت ایچنده‌در . تفصیلات آل پروغراملرنده‌در .

سرکی‌یه اشتراك آرزو بیورانلر : آنقره ، استانبول ، ازمیر ، بروسه ، آطنه ، قونیه ، اسکیشهر ، صامسون وطربزون زراعت بانقه‌لرینه ویاخود استانبولده غلطه‌ده مرکز رئیختم خانده سرکینك تورکیه تمثل فخریلری سطوت لطفی بك وموسیو آتوژه‌ن فراتق افندی‌یه مراجعت ایتملیدرلر.

کیریشخانه‌نك ایجاری

آنقره شهر امانتندن :

مذبحه‌جوارنده کائن کیریشخانه برسنه مدتله ایجاره ربط ایدیله‌جکدر . درت یوزلیرابدل سنوی ایله طالبی عهده‌سنده بولنان اشبو محله‌فضله‌سیله طالب اولانلرك ٢٥ مارت ٩٢٦ تاریخنه مصادف پنجشنبه کونی اون‌بشه قدر امور حسابیه‌مدیریتنه مراجعت اولونمسی .
٣٧١

استانبول دفتردارلغنك اموال غیرمنقوله‌یه عائد اعلاناتی

استانبول ولایتی دفتردارلغندن :

غلطه سرای بناسی تحتنده یکی‌چارشو جاده‌سنده ١١ نومرولو غاراژمحلی ختام مقاوله‌سنه بناءً یکیدن برسنه مدتله ایجاره وبرلمك اوزره ١٧ مارت ٩٢٦ تاریخندن اعتباراً یکرمی کون مدتله مزایده‌یه وضع ایدلمشدر . سنوی ٢٥٥ لیرا ایجار سابقی بولنان مذکور محلك ٥ نیسان ٩٢٦ تاریخنه مصادف بازار ایرتسی کونی ساعت اون‌بشده استانبول دفتردارلغنده‌متشکل قومیسیون‌حضورنده احالهٔ قطعیه‌سی‌مقرردر. استیجاره طالب اولانلرك وقت مذکوردن مقدم املاك ملیه اداره‌سنه مراجعت ایتملری .

§ سلحدار آغاده آغاوجاغنده چایردن مفرز ٨٠ دونم بوستان‌اوچ سنه مدتله‌ایجاره وبرلك اوزره ١٣ مارت ٩٢٦ تاریخندن اعتباراً یکرمی کون‌مدتله مزایده‌یه وضع ایدلمشدر . سنوی ٤٠ لیراده طالبی عهده‌سنده بولنان مذکور محلك بدلی استانبول دفتردارلغنده‌متشکل قومیسیون مخصوصنجه حدلایق کورلدیکی تقدیرده ١ نیسان ٩٢٦ تاریخنه مصادف پنجشنبه کونی ساعت اون بشده احالهٔ قطعیه‌سی مقرردر. ضم ایله استیجاره طالب اولانلرك وقت مذکوردن مقدم املاك ملیه اداره‌سنه مراجعت ایتملری.

§ چیرچیرجوارنده چورکجی چایرنده کیلیم وکچه تطهیرینه مخصوص حوض‌محلی اوچ سنه مدتله ایجاره وبرلك اوزره ١٣ مارت ١٩٢٦ تاریخندن اعتباراً یکرمی کون مدتله مزایده‌یه وضع ایدلمشدر. سنوی اوتوز لیراده طالبی عهده‌سنده بولونان مذکور حوضك بدلی حدلایق کورلدیکی تقدیرده استانبول دفتردارلغنده متشکل قومیسیون حضورنده ١ نیسان ١٩٢٦ تاریخنه مصادف پرشنبه کونی ساعت اون بشده احالهٔ قطعیه‌سی مقرردر. ضم‌ایله استیجاره طالب اولانلرك وقت‌مذکوردن‌مقدم املاك ملیه اداره‌سنه مراجعت ایتملری.

§ نشانطاشنده تشوقیه جاده‌سنده ١٤ - ١٦ نومرولو باغچه‌لردن‌مفرز درت یوز زراع مع‌باغچه‌کابه‌نك ختام مدت مقاوله‌سنه بناءً برسنه مدتله یکیدن ایجاره وبرلك اوزره ١٧ مارت ٩٢٦ تاریخندن اعتباراً یکرمی کون مدتله مزایده‌یه وضع ایدلمشدر . سنوی یوزیکرمی‌لیرا ایجار سابقی بولنان مذکور محلك ٥ نیسان ٩٢٦ تاریخنه مصادف بازار ایرتسی کونی ساعت اون بشده استانبول دفتردارلغنده متشکل قومیسیون حضورنده احالهٔ قطعیه‌سی‌مقرردر. استیجاره طالب اولانلرك وقت‌مذکوردن مقدم املاك ملیه اداره‌سنه مراجعت ایتملری

§ سلحدار آغا چفتلکی مشتملاتندن پاشا پاره چایری‌اغا بوجاغنده‌چایردن‌مفرز آلتمش‌دونم بوستان‌اوچ سنه مدتله ایجاره وبرلك اوزره ١٣ مارت ٩٢٦ تاریخندن اعتباراً یکرمی کون مدتله مزایده‌یه وضع ایدلمشدر سنه‌لکی طقسان سکزلیراده طالبی عهده‌سنده بولنان مذکور محلك بدلی‌استانبول دفتردارلغنده متشکل قومیسیون مخصوصنجه حدلایق کورلدیکی تقدیرده ١ نیسان ٩٢٦ تاریخنه مصادف پرشنبه کونی ساعت‌اون‌بشده احالهٔ قطعیه‌سی مقرردر . ضم‌ایله استیجاره طالب اولانلرك وقت مذکوردن مقدم املاك ملیه اداره‌سنه مراجعت ایتملری .

نومروسی	سمت مشهوری	نومروسی	جنسی	ایجار سابقی سنوی لیرا
٣٧٥	نشان طاشنده تشوقیه محله‌سنده بوستان سوقاغنده	١٦	معباغچه‌قره‌غول‌بناسی	١٢٠
٣٧٦	غلطه‌ده اجنبی پاکت پوسته کمرکی داخلنده		صاتیجیلق محلی	٤٨٣
٣٧٧	بشکطاشده خلیل پاشا باغچه‌سی اتصالنده		دکان	٩٠
٣٧٨	» ویشنه زاده جامعشریفی قارشوسنده	٨	قهوه‌خانه	١٠
٣٧٩	غلطه سرای بناسی تحتنده یکی چارشو جاده‌سنده	٢	دکان	٣٧٥
٣٨٠	» ده قلفات محلنده		بش باب پاراقه	٣٣٦

اجناس واوصاف سائره‌سی بالاده محرر محللر شرائط مقرره دائره‌سنده برر سنه مدتله ایجاره وبرلك اوزره ١٧ مارت ـ ٩٢٦ تاریخندن اعتباراً یکرمی کون مدتله مزایده‌یه وضع ایدلمشدر. ٥ نیسان ٩٢٦ تاریخنه مصادف بازارایرتسی کونی ساعت اون بشده استانبول دفتردارلغنده متشکل قومیسیون حضورنده وبریلن بدللر حدلایق کورلدیکی تقدیرده احالهٔ قطعیه‌لری‌مقرردر. استیجاره طالب اولانلرك وقت‌مذکوردن مقدم املاك ملیه اداره‌سنه مراجعت ایتملری .

§ استانبول باروت بیعیه مأمورلغنك مغازه ده‌پوسنده موجود اولوب مواد انحصاریه‌دن معدود اولدیغی جهتله فروختی مقرر اولان مقادیر و اجناس ایله قیمت محمنه‌لری مضبوط مختلف اشیا تاریخ اعلاندن اعتباراً یکرمی بش کون مدتله مزایده‌یه چیقارلمش اولمغله اشتراسنه‌طالب اولانلرك وبوبابده فضله معلومات آلمق ایستیانلرك بدل محمنی اولان ٢٢٠٨ لیرا ٥٥ غروشك یوزده یدی کشنی نسبتنده‌کی پی‌آقچه‌سنی حاملاً مدت معینه‌سی ظرفنده استانبول دفتردارلغنده متشکل صاتیش قومیسیونه مراجعت ایتملری اعلان اولنور .
٣٦٦

§ بیوك چکمجه قصبه‌سنده اناوشه قریه‌سی آلتنده کائن بشیوز لیرا بدل محمنه‌لی املاك ملیه‌دن بر قطعه دالیان محلی یدی سنه مدتله ایجاره وبرلك اوزره ٨ شباط ٩٢٦ تاریخنده مزایده‌یه وضع‌ایدلمش ایسه‌ده ایجار سنویسنه وبریلان اوچیوز اللی لیرا بدل حد لایق کورولدیکندن مزایده‌سندن صرف‌نظر اوله‌رق عین شرائط دائره‌سنده وبرآیی تجاوز ایتمامك اوزره وپازارلق صورتیله ایجاره وبریله‌جکدر. مذکور دالیان محلنه پازارلق ایله طالب اولانلرك بیوك چکمجه مالیه دائره‌سنده متشکل مزایده واحاله قومیسیونه مراجعتلری ،
٣٦٧

§ استنیه جاده‌سنده وورنیك رئیسك مستأجر اولدیغی « ١٨ » حصه وولی محلی برسنه مدتله ایجاره وبرلك اوزره ١٧ مارت ٩٢٦ تاریخندن اعتباراً یکرمی کون مدتله مزایده‌یه وضع ایدلمشدر . وبریلن بدل حدلایق کورلدیکی تقدیرده استانبول دفتردارلغنده متشکل قومیسیون حضورنده ٥ نیسان ٩٢٦ تاریخنه مصادف بازار ایرتسی کونی ساعت اون‌بشده احالهٔ قطعیه‌سی مقرردر استیجاره طالب اولانلرك وقت مذکوردن مقدم املاك ملیه اداره‌سنه مراجعت ایتملری .
٣٦٨

§ ایاس اغاده برونسز مرعی نامیله معروفه تخمیناً ایکی‌یوز دونم مقدارنده بولنان‌مرعی برسنه مدتله ایجاره وبرلك اوزره ١٧ مارت ٩٢٦ تاریخندن اعتباراً یکرمی کون مدتله مزایده‌یه وضع ایدلمشدر . وبریلن بدل حدلایق کورلدیکی تقدیرده استانبول دفتردارلغنده متشکل قومیسیون حضورنده ٥ نیسان ٩٢٦ تاریخنه مصادف بازارایرتسی کونی ساعت اون بشده احالهٔ قطعیه‌سی مقرردر . استیجاره طالب اولانلرك شمدیدن املاك ملیه اداره‌سنه مراجعت ایتملری.
٣٦٩

شمندوفر مکتبنه اللی طلبه آلنه‌جق

نافعه وکالتندن :

آنقره ـ قیصری ـ سیواس ـ صامسون دمیریولنه مقتضی حرکت وقطار مأمورلری یتشدیرلمك اوزره حیدر پاشاده کائن شمندوفر مکتبنه بالمسابقه اللی طلبه آلنه‌جقدن ١٧ نیسان ٩٢٦ تاریخنه قدر لازم اولان وثائقی استحضار ایدرك مسابقه امتحانه داخل اولمق ایستیانلرك قبول‌شرائطی حقنده فضله‌معلومات آلمق ایچون آنقره ـ سیواس خطی انشاآت مدیریتنه مراجعتلری اعلان‌اولنور.
٣٧٦

شهر امانتی حمایه‌سنده قادینه وارکك شوفور مکتبی

مکتب بناسی صمان پازارنده قورشونلی جامعی آرقه‌سنده

مکتبك تمش موجوددن عبارت برنجی دوره طلبه‌سی ماکینستلك قسمنی اکمال ایدرك اوتوموبیل وتراقتور سوق واداره قسمنه کچمش اولدیغندن ٢٥ مارت ١٩٢٦ تاریخنده ایکنجی دوره تدریساتنه باشلانه‌جقدر . بوکوندن اعتباراً یکی طلبه قیدوقبولنه باشلانمش اولدیغی شمدی‌یه‌قدر مراجعت ایدنلرله بوندن صکره قید ایدیله‌جکلره اعلان اولنور . مکتبده‌کی تدریسات حقنده ره‌قلامه احتیاج یوقدر . چونکه هنوز مکتبده بولونان برنجی دوره طلبه‌سنك اکتساب ایتدیکی معلوماتی آکلامق کافیدر . عینی زمانده مکتب شهرامانتنك مادی ومعنوی مظاهرتنده اولدیغی کبی مکتبدن شهادتنامه آله‌جقلر مملکتك هرطرفنده اجرای صنعت ایده‌بیله‌جکلردر .
٣٠٧

خداوندکار سیرسفائن تورك آنونیم شرکتندن

شرکتمزك ٣٤١ سنه‌سنه عائد هیئت عمومیه‌سی ٢٠ نیسان ٩٢٦ صالی کونی ساعت اون درتده بروسه تجارت وصنایع اوطه‌سنده اجتماع ایده‌جکندن اصالةً ویاوکالةً لااقل اون حصه‌یی حامل بولنان حصه‌دارانك یوم مذکوردن بش کون اولنه قدر حصه‌لرینی بروسه واستانبول ایش بانقه‌سی شعبه‌لرینه مراجعتله دخولیه بیلتی آلمالری لزومی بیان وروزنامهٔ مذاکرات بروجه‌آتی اعلان اولنور :

روزنامهٔ مذاکرات

١ — هیئت اداره ومفتش راپورلری ، ٣٤١ سنه‌سی بلانچوسنك قرائت وتصدیقیله هیئت اداره اعضالرینك ابراسی .
٢ — توزیع اولونه‌جق تمتع مقدارینك تعیینی ،
٣ — هیئت اداره‌یه اعضا انتخابی .
٤ — ٩٢٦ سنه‌سی حساباتنك تدقیقی ایچون مفتش انتخابی
٣٤٩

مأمورین قوئوپراتیف شرکتندن :

غازك تنکه‌سی ٢٩٥ غروشه‌در. شرکتمز احتیاط غازینی بوکوندن اعتباراً صاتیشه چیقاریور .

سیلوری یغوردی

شرکتمز سیلوری یغوردی جلب ایتمکده‌در. خصوصی قابلر درونده وغایت نفیس وتمیز اوله‌رق اعمال ایدلمشدر.
٣٥٤

خانه انقاضی مزایده‌سی

آنقره دفتردارلغندن :

قیمت محمنه‌سی	صاغلام وقیریق کره‌مید	
٣٠٠	٣٥٠	حاجی دوغان محله‌سنده چتال طاغلی سوقاغنده داوید اوغلی دامادی خیره‌بیت زوجه‌سی طاقوشدن متروك ٨٩ نومرولو خانه‌نك منهدم قسمنك انقاضی
٥٠٠		خاتونیه محله‌سنده ینکه سوقاغنده قسطان کریمه‌سی ماریتو قیز قرداشلری تنه وآلتی‌دن متروك ١٦١ نومرولو خانه‌نك منهدم قسمنك انقاضی
٥٠٠		خاتونیه محله‌سنده بالغلوس سوقاغنده توشهرلی اسبیر کریمه‌سی افی‌یه عائد خانه‌نك منهدم قسمنك انقاضی

بالاده اوصاف عمومیه‌سی محرر خانه‌لرك منهدم قسمنك انقاضلری ٨ نیسان ٩٢٦ تاریخنده ساعت اون‌بشده دفترداراق صالوننده متشکل قومیسیون مخصوص حضورنده احالهٔ قطعیه‌لری اجرا قلنمق اوزره ١٧ مارت ٩٢٦ تاریخنده یکرمی‌ایکی کون‌مدتله موقع مزایده‌یه وضع‌اولندیغندن طالبلرك ولایت املاك‌ملیه مدیریتنه مراجعتلری اعلان اولنور .
٢٩٥

مالیه تحقق شعبه‌سنك نقلی

آنقره دفتردارلغندن ؛

حاجی بایرام مالیه تحقق و تحصیل شعبه‌سنك فزل بك تحقق وتحصیل شعبه‌سی عنوانیه تحویلیله بوکره یکیدن انشا اولنان معارف وکالتی ایله یکی پوسته‌خانه آره‌سنده کائن بنایه نقل ایدلمش اولدیغی اعلان اولنور .
٣٤٨

صاتیلق کراسته وسائره

شنکل حمامی جوارنده‌کی ٢٧٤ نومرولو عسکری مسافرخانه‌سنك کراسته طاشی و طوغله‌سی صاتیلقدر طالب اولانلر تخته‌قلعه‌ده اوزون چارشوده اکمکجی کاظم افندی‌یه مراجعت .
٣٠٠

مساعد شرائط وفیأتله

روس وآلمان سفارتخانه‌لری جوارنده نظارت فوق‌العاده‌یی حائز بری خانه‌لی ایکی بیوك باغ صاتیلقدر . بالق‌بازارنده سابق دلالیه نائل بکه مراجعت .
٣٣٩

صاتیلق ، کیرالق باغلر ، کوشکلر ، عرصه‌لر
عدالت سرایی قارشیسنده ظفر تجارتخانه‌سنه مراجعت .
٢٧٤

عجله صاتیلق مغازه وخانه

قره‌اوغلان چارشوسنده استانبول اجزاخانه‌سی قارشوسنده مجدد برخانه وبر مغازه صاتیلقدر طالب اولانلر قیون بازارنده غزلجی زاده محمد افندی‌یه مراجعت بویورسونلر .
٣٥٩

کیرالق صیفیه

یکی شهرده بیوك جاده‌یه ناظر پك قولای مجدد بش اوطه‌لی برآو کیرالقدر . دیوان محاسبات اوراق ممیزی خالد بکه مراجعت اولونمسی .

باغ وباغچه مراقلیلرینه

باغچه‌مده یتشدیردیکم اصلاً آشیلی فدانلری صاتیلقدر . طالب اولانلرك زنجیرلی اتصالنده دعوی وکیلی اسماعیل حقی افندی یازیخانه‌سنه مراجعتلری .

بوندن صکره لینوله‌ئومه احتیاج قالمادی

دوائر رسمیه ایله اوتل ، آپارتمان کبی مساکن‌ده‌دوشه‌مه اوزرینه لینوله‌ئوم وخالی حاجت قالمامشدر . قسیلولیت‌دنیلن کیمیوی دوشه‌مه بووظائفك هپسنی بردن ایفا ایتکده اولدیغی کبی ایی باقیلدیغی حالده لااقل اون‌بش هیچ تعمیرسز قوللانیله بیلیر . دوشه‌مه‌لرده‌کی ازاله ایدر .

لینوله‌ئوم کبی آلتنده‌کی دوشه‌مه‌نك اشکالی اوستندن کوسترمز . آتشدن متأثر کیمیوی برترکیبدن عبارت اولان اشبو دوشه‌مه مواد ابتدائیه‌سی ده مملکتمزدن اخراج ایدیلمکده یاپلقده‌در . فضله تفصیلات ایچون آنقره‌ده خان قارشیسنده طیار - توفیق یازیخانه‌سنه مراجعت بیورلسی .
٣٤١

قالای مبایعه‌سی

اعمالات حربیه مدیریت عمومیه‌سی مبایعات قومیسیونندن :

فابریقه‌لر ایچون مقتضی بشیوز کیلو قالای بازارلق صورتیله مبایعه ایدیله‌جکدر . وبریلن فیأت کورلدیکی صورتده اشبو مارتك یکرمی اوچنجی کونی احاله‌سی مقرردر . اعطاسنه طالب اولانلرك شرطنامه‌سنی کورمك اوزره هر کون ویوزده یدی بچق تأمیناتلریله برلکده یوم مذکورده ساعت اون بشده قومیسیونه مراجعتلری .
٣٠٦

آرابه واوطوموبیلجیلره

استاسیون جاده‌سنده پارکه تفریشاتنه باشلانمشدر بر قضایه میدان وبرلمامسی ایچون اوطوموبیل و آرابه‌لرك انشاآت موافقندن غایت یواش کچمه‌لری لزومی اعلان اولنور .
٣٧٧

چمنطو

مزاد محلنده آقشهرلی مصطفی بك مغازه‌سنده غایت اهون فیأتله صاتیلیر .
٢٧٥

کچی ویرانده کیرالق باغ باغچه‌خانه

کچی ویران موقعنده اوتوبوس توقف محلنه‌اوچ دقیقه مسافه‌ده درت اوطه بر مطبخ بر آخور ومطبخ ایچروسنده قویوومشتملات سائره‌یی حاوی ایی بر باغ‌وخانه‌سی برسنه‌لك کیرایه وبریله‌جکندن طالبلرك یکجی نجم‌الدین چاوشه مراجعتلری اعلان اولنور .
٣٣٥

ارزاق مناقصه‌سی

مدافعهٔ ملیه مبایعات قومیسیونندن :

مقادیر

٩٠٠٠٠	الی	١٢٠٠٠٠	پرنج
١٢٠٠٠	الی	٢٢٥٠٠	ساده یاغی
٤٥٠٠٠	الی	٦٠٠٠٠	فصولیه
٢٢٥٠٠	الی	٣٠٠٠٠	مرجمك
٣٦٠٠٠٠	الی	٦٠٠٠٠٠	آرپه
١٠٥٠٠	الی	١٢٠٠٠	غاز

برنجی قول‌اردونك ٩٩٢٦ سنه‌سی مارتندن مایس ٩٢٧ غایه‌سنه قدر احتیاجلری ایچون بالاده مقدارلری کوستریلن آلتی‌قلم مواد اعاشه وسائره قاپالی ظرف اصولیله موقع مناقصه‌یه چیقارلمشدر . احاله‌لری فیأت حد لایقده کورلدیکی تقدیرده ٥ نیسان ٩٢٦ تاریخنه مصادف بازارایرتسی کونی یاپیله‌جقدر . اعطایه‌طالب‌اولانلرك شرائطی آکلامق اوزره هر کون لوازمات عمومیه مرکز مبایعات قومیسیونه مراجعتلری، مناقصه‌یه اشتراك‌ایچون‌ده تکلیفنامه‌لریله مظروف‌تأمیناتلرینك دیکر برمظروف داخلنده اوله‌رق یوم مذکورده ساعت اون‌بش اولده آفیونده مذکورقول اردو مبایعات‌قومیسیونی ریاستنه مقبوض‌مقابلنده تسلیم‌ایلملری اعلان‌اولنور.
٣٣٦

صاتیلق اراضی

یکی‌شهرده ، سفارتخانه‌لره یاقین غایت‌معتنا موقعده‌صاتیلق اراضی واردر ـ ایسته‌ینلرحاجی بایرام جاده‌سنده عائله فوطوغرافخانه‌سنه مراجعت ایتسین .
٣٧٩

صاتیلق عرصه

عثمانیه محله‌سنده‌بند درسنده استاسیون‌وصاری قیشله‌یی نظارت کامله‌سلی آلتنده طوتان ٦٠٠ مترولق مکمل بر عرصه صاتیلقدر . ایسته‌ینرسه پارچه پارچه‌ده ویریله‌بیلیر . حاکمیت ملیه‌ده‌حسی بکدن آدرس آلنه‌بیلیر .
٣٤٠

دیکر انواع دیش‌ماتنك جمله‌سنه فائق اولان بردیش معجونی

(پهبه‌قو) دیش معجونی مبذولاً مولده المحوضه‌یی حاوی بولونمغله باربر مضر ماده‌لردن قطعیاً عاریدر .

اون‌بش سنه تأمیناتلی سینکر ساعتلری

فنی کوزلکلر

یکی چشیدلرمز کلدی : دیوار، قونسول، صالون‌ساعتلری، غرامافون ماکنه‌لری ، پلاقلری ، الك برنجی ایکنه‌لر ، یکی پیللر ، سنه‌لك دینامولی الکتریق فنارلری ، اون سکز آعیار آلتون‌فوردونلر، قولیه‌لر، مادالیونلر، نشان یوزوکاری ، جیب و قول ساعتلری وهرنوع ساعتلر .

بالق بازاری ساعتجی وفنی کوزلکجی
کوتاهلی حسین حسنی
٣٤٦

مدیر مسئول سعید (حاکمیت ملیه مطبعه‌سی)