صاحب امتیاز و مدیر مسئولی احمد جودت

هرگون صباحاری نشر اولنور سیاسی ، علمی ، عماری ترك غزه‌سیدر .

محل اداره‌سی

استانبولده باب‌عالی جاده‌سنده « اقدام » یوردنده‌در .

قواره‌خانه اصحاب مراجعه گیجه گوندوز هرساعت آچیقدر .

تلغراف آدره‌سی : درسعادت اقدام یوردی — تلفون ۱۷۹۷ استانبول

اقدام

استانبول سرجی خزینه‌سندن تأمین ایدلمشدر

ملت اسلامیه ـ امت عثمانیه ایچون مفید اولان آثاره صحیفه‌لرمز آچیقدر .

درج اولنمیان اوراق اعاده ایدلمز .

آبونه شرائطی

استانبول ایچون آبونه یوقدر .

ولایات ایچون پوسته اجرتیله برابر سه‌لکی ۱۱۰ آلتی آیلغی ۶۰ غروشدر .

IKDAM (Quotidien)

JOURNAL POLITIQUE, ECONOMIQUE ET LITTÉRAIRE

Abonnement : Un an 38 frs, Six mois 20 frs.

Un Numéro, à Cons/ple) 10 Paras

نسخه‌سی ۱۰ پاره‌در

IKDAM (JOURNAL TURC)

DIRECTEUR — PROPRIÉTAIRE: AHMED DJEVDET

Rédaction-Administration: Rue de la Sublim-Porte «Ikdam-Yourdu»

Vendredi 31 Juillet 1914

نومرو ٦٢٦٥

جمعه

۸ رمضان	۱۳۳۲	۱۸ تموز	۱۳۳۰	۳۱ تموز انجی	۱۹۱۴

ینه قراکلقلر ایچنده

شوکچن یکرمی درت ساعت ایچنده اوروپانك مختلف منبعلرندن آلنان تلغرافنامه‌لر آره‌سنده نه شایان دقت برتخالف اثری وار . اوکلمیه قدرکان خبرلر بردرجه امید بخشا ایدی . چونکه حرب عمومی تهلکه‌لرینك زائل اولمقه باشلادیغنی ایما ایدیوردی . فقط اقسام کیچ وقته قدر کان خبرلر ، احوال عمومیه‌نك بوخامته دلالت ایده‌جك درجه‌ده معنیدردر .

بو خبرلرك الیمهی پترسبورغدن کلمکدر . اوچ کوندن بری روسیه‌نك قوای بریه وبحریه‌سنی حال سفربریه‌یه وضع ایتمکدرك یالکز همحدود بولندیغی بردولتك حربه کیرمیشمش اولمسی طولایسیله بوندن تولد ایده‌بیله‌جك احتمالانه قارشی تدابیر احتیاطیه اتخاذ ایتمکده اولدیغنی بیلدیردیکی حالده دون اقسام (آژانس دو پترسبورغ) طرفندن تبلیغ ایدیلدرك موثوقیتنده تردد جائز اولمیان بر تلغرافنامه‌یه کوره روس قوای احتیاطیه‌سندن غایت مهم بر قسمنك ملاح آلتنه جمعی وحال سفربریه‌یه وضعی خصوصنده امر ایچیراطوری صادر اولمشدر . قسم مخصوصنده مندرج بولنان بوتلغرافنامه‌ده محرر تفصیلاتك اهمیت فوق‌العاده‌سی مطالعه ایدیلدیغی آکلاشیلیر .

روسیه یالکز قوای بریه‌سنی دکل قوای بحریه‌سنی‌ده حال سفربریه‌یه وضع ایتمکده وبحری افراد احتیاطیه‌دن بر قسم مهمنی‌ده سلاح آلتنه دعوت ایتمکده‌در .

دون اقسام محافل سیاسیه‌یه وارد اولان خصوصی خبرلر کوره روسیه ایچیراطوری قوای بریه وبحریه‌نك عموم باش قوماندانلغی بالذات درعهده ایتمشدر . روسیه قوای بریه وبحریه‌سنك حال سفربریه‌یه وضعنه قرار ویرلدیکنی کوسترن بو مهم خبرلر ، دون اوکلمیه قدر پسلاتن امیدلری ـ بیتون دکلسه بیله ـ ایریدن ایی‌یه ضیقلانه‌جك برماهیتده‌در . بوندن صکره حرب عمومی اندیشه‌لری بالطبع دها زیاده آرتنه‌جق وبلکه‌ده دیپلوماتلر بونك منعنه موفق اوله‌میه‌جقدر .

مع‌مافیه انکلترنك حربی آوسترییا ایله صربستان آره‌سنده تحدید خصومتنه حالا چالیشدیغنی وبوندن امیدوار بولندیغنی بیلدیرن تلغرافنامه‌لرده واردر . انکلتره باش وکیل موسیو (آسکیت) عوام قاره‌سنده صوروللان سؤاله جواباً حال حاضر غایت وخیم اولمقله برابر انکلتره حکومتنك حربی تحدید ایچون بتون عزم وقوتیله چالیشدیغنی بیان ایتمشدر . (آژانس روتر) ك لوندره‌دن تبلیغ ایله‌دیکی برتلغرافنامه‌ده ایسه روسیه‌نك اساس اعتباریله نوتفرالسك تکلیفنی قبول ایله‌دیکنی ، فقط اوسترییا ایله‌ده طوغریدن طوغری‌یه تماطی افکاره دوام ایدرسه‌نده بولوندیغنی انکلتره حکومتنه بیلدیردیکی خبر ویریلیور . (آژانس روتر) ك اکثریا طوغری چیقان اخباراتی کبی بوخبری‌ده صحیح ایسه حرب عمومی‌نك اوکی آیاق احتمالاتنك هنوز زائل اولمدیغنه حکم ایتمك لازم کلیر .

ینه لوندره‌دن آلنان برتلغرافنامه ایسه انکلیز دونمانمك حرکاتنه دائر هیچ برحوادث نشر ایدلمه‌سی خصوصنده مطبوعاته تبلیغات اجرا اولوندیغنی ودونمانك حال سفربریه‌یه وضعی خصوصنده استحضارات اجرا ایدلدیکنی وانکلتره برنجی فیلوسنك شمال دکزنده بر مجهول نقطه‌یه متوجهاً حرکته مهیا بولوندیغنی میندر . شوحاله کوره انکلتره‌نك برطرفدن دیپلوماسی طریقیله حرب عمومی تهلکه‌سنك اوکنی آلمغه چالیشمقله برابر دیکر طرفدن‌ده کمال اهتمامله حاضرلاندیغی آکلاشلمقده‌در .

فرانسه‌دن کان خبرلر ـ دیکرلرینه نسبتله ـ دها پرآز تسکینانه‌در . (آژانس هواس) پارسدن تبلیغ ایله‌دیکی برتلغرافنامه‌ده : « شایع اولان بعض ووایانه رغماً فرانسه حکومتی بر ویا بر قاچ احتیاط صنفنك سلاح آلتنه جمعی خصوصنده بر قرار ویرمیه‌رك یالکز حال وزمانك مقتضیاتنه کوره تدابیر اتخاذیله اکتفا ایتمشدر » دینیلیور . اکر بوخبر ـ دون اولدیکی کون روسیه ایچون اولدیغی کبی ـ پارین دکیشمیه‌جك اولورسه فرانسه‌جه‌ده حرب عمومی‌یه یك احتمال ویرلمدیکی آکلاشیلیر . حتی ینه (آژانس هاواس) ك تبلیغ ایله‌دیکی دیکر بر تلغرافنامه‌ده فرانسه‌نك حربی آوسترییا ایله صربستان آره‌سنده تحدیده صوك درجه غیرت ایله‌دیکی واحوالك خامتنه رغماً بو خصوصده هنوز تومید اوله‌جق بر سبب موجود اولمدیغی‌ده خبر ویرلمکده‌در .

ائتلاف مثلثی تشکیل ایدن دولتلره دائر آلمان مهم خبرلر بو صرکزده اولدیغی حالده اتفاق مثلث دولتلرینه متعلق حوادثلرده اهمیتجه بولنلردن اشاغی دکلدر . باخصوص المانیا حکومتی طرفندن روسیه‌نك احوال حاضره حقنده‌کی نیات و مقاصدینی آکلامق اوزره پترسبورغ قابینه‌سی نزدنده بر تشبث سیاسی‌ده بولنیله‌جغنه دائر اولان خبر یك جالب دقتدر .

ایتالیا ایسه استحضارات وحرکات عسکریه‌سی حقنده غزته‌لر طرفندن هیچ برشی یازلماسی وایتالیانك شهرلرندن هیچ برپره تلغراف کشیده اولنماسی حقنده سانسور وضع ایتمش وایتالیا قرالی رومانیه عودت ایتمشدر .

ایشته بتون بوخبرلر حال حاضرك وخامت فوق‌العاده‌سنی وهرطرفده یك مهم استحضارات اجرا اولوندیغنی کوسترمکده وبرقاچ کونه قدر بلکه‌ده حرب عمومی تهلکه‌لرینك ظهوریغی ایما ایده‌جك امارهلرك تماماً اوله‌بیله جکنه دلالت ایتمکده‌در .

مع‌مافیه هنوز هر شی قراکاق ایچنده بولونیور . دون دیدیکمز کبی بوکونده تکرار ایده‌رز که احوال حاضره‌نك تأثیرات ونتایج محتمله‌سی حقنده طوغری برحکم ویره‌بیلمك امکان خارجنده‌در . حتی بوقراکاقك نه زمانه قدر دوام ایده‌جکنی کسدیرمك‌ده ممکن دکلدر . بتون جهان مدنیتی غایت قورقولی بردوره‌یه کیریور . هرکس بو اندیشه‌نك بر آن اول زائل اولمسنی تمنی ایدیور ، فقط عجبا زائل اوله‌جقمی ؟

اکر حرب عمومی باشلارسه نه‌ریخده کورولمه‌ش درجه‌ده مدهش برفلاکت ومصیبته سببیت ویره‌جکنی تخمین ایدن دیپلوماتلرك هر حالده بونك اوکنی آلمق ایچون نه قدر چالیشمقده اولدقلرینی تصویره کیریشمك زائددر .

آوسترییا ایله صربستان آره‌سنده‌کی وقایع حربیه‌سیه کلنجه دون‌ده بوکا دائر هیچ بر حوادث آلنامه‌مشدرکه بوده بك طبیعی ایدی . اولجه دیدیکمز کبی صربلیلر چکلدیکی وآوسترییالیلر احتیاطلی خطه‌لرله ایلرولدیکی جهاله وقایع مهمهٔ حربیه‌یه بر قاچ کون صسکره انتظار ایتمك لازم کلیر . اساساً اوروپا افکار عمومیه‌سی شمدی بو حرب ایله دکل بونك حاصل ایده‌جکی تأثیر ونتیجه‌لرله مشغولدر . شو دقیقه‌ده بتون جهان مدنیتنك اخص آمالی ، آقاقی قابلایان شو مظلم بلوطلرك چکلمسی ودیپلوماتلرك حربی تحدیده موفق اوله‌بیلمسی جهتنه معطوفدر .

آوسترییا ـ صربستان

حرکات حربیه — آوسترییالیلر هنوز اولمشمی ؟ — آوروپا وضعیت عمومیه‌سی — مهم ملاقاتلر — روسیه وآلمانیا — بلغارستانك وضعیتی — ولیعهدك مهم بیرمقاله‌سی — رومانیا ویونان سفیرلرینك برتشبثی — ایتالیاده فعالیت — قرالك رومانیه هوردی — انکلیز مجلس وکلاسنده — روس بیاننامه‌سنه آلمانیانك برمقابله‌سی — برتبلیغ رسمی — چار ایله قیصر آره‌سنده — جنرالرك ملاقاتی — آلمانیا سفربری ؟ — فرانسه‌نك تدابیری — فرانسز دونمامی — روسیه‌ده عمومی غیره — قضای ؟ سوء قصدی ؟ — یونان دونمامی — نمایشلر .

بلغرادك اشغالی

یکرمی ۳۰ تموز — مختلف منابعدن وارد اولان تلغرافلرده بلغرادك آوسترییا ـ مجارستان اردوسی طرفندن اشغال ایدلدیکی خبر ویریلیور .

صربلر ، آنجق (زملین) کوپریسنی تخریبه موفق اولمشلر وقیصه برمقاومتدن صکره رجعت ایلمشلردر .

مخابرات منقطع

ویانه ۲۹ تموز — تیش ایله بلغراد آره‌سنده‌کی تلفون مخابراتی منقطع اولدیغندن صرب حکومتی بلغراده جریان ایدن احوالدن کلیاً بی‌خبردر .

آوسترییالیلر مغلوب ایدلمش !..

تیش ۲۹ تموز — (برمبول) دن هرسکه قدر آوسترییا ـ صربستان حدودینك هرطرفنده آوسترییاعسا کریتك مغلوب ایدلدیکی ترامپه‌لرله اهالی‌یه اعلان اولنمشدر .

سمندره‌نك تخریبی

یکرمی ۳۰ تموز — (خروتوس) صوك تلغرافنامه‌لرده آوسترییالیلرك بلغراد وسمندره‌یی شدتله طوپ‌ندقلری خبر ویریلیور . سمندره بسبتون تخریب ایدلمشدر . صربلر شدتله مقاومت ایتمکده‌درلر . طونه نهری اوزرنده‌کی کوپرینك برهوا ایدماسی اوزرینه آوسترییالیلرك حرکاتی دوچار مشکلات اولمقده‌در .

آوسترییا واپورینك ضبطی

تیش ۲۹ تموز — صربلر ، بلغرادك اوچ کیلو مترو بعد ومسافه‌سنده واقع بر محلده آوسترییا بایراغنی حامل بر واپور ایله ایکی شاله‌یی ضبط ودرت یوز کیشی‌یی اسیر ایتمشلردر .

آوسترییا اردوسی قوماندانلغی

ویانه ۲۹ تموز — ایچیراطور فرانسوا ژوزف‌ك قرارکاه عمومی‌یه عزیمت ایتمك فکرنده اولدیغی (آزست) غزته‌سی (ایشل) دن استخبار ایدیلیور . ایچیراطورك مقربینی مشار الیهی بوفکردن واز کچیرمکده بیوك مشکلاته تصادف ایتمکده‌درلر .

صربستانك مقاومتی

پارس ۲۹ تموز ـ ائتلاف مثلث دولتلری طرفندن مداخله‌ده بولنلمدیغی تقدیرده صربستانك صوك درجه‌یه قدر استقلالنی مدافعه‌یه قرار ویردیکی نیشدن کان برتلغرافده بیان اولنیور .

صرب اردوسی زیارت

صوفیه ۲۹ تموز — صرب ولیعهدی پرنس آلکساندر صرب قطعاتنی تفتیش ایدرك سفربرلکك اکمالنه دکین آوسترییالیلرك هجومنه مقاومت ایتملرینی توصیه ایتمشدر . صرب قوهٔ معنویه‌سی مکملدر .

رسم کچید

تیش ۲۹ تموز — ایلك احتیاط صنوفی (قلادووا) ده قرالك حضورنده برسم کچید یاپمشدر .

صرب ارکان حربیه‌سی

تیش ۲۹ تموز — صرب ارکان حربیه‌سی (قره‌غویه‌واج) ده تأسس ایلمشدر .

صرب تمامیت ملکیه‌سی

پارس ۲۹ تموز — آوسترییانك صرب تمامیت ملکیه‌سنه رعایت وبلغرادی اشغالدن امتناع ایده‌جکنه دائر روسیه‌یه رسماً تبلیغاتده بولنلدیغنی (نه‌فورماسیون) آژانسی پترسبورغدن خبر آلیور . (عثمانلی آژانسی بکرشدن کان خبرلرده بالاده‌کی تلغرافك صوك فقره‌سی تکذیب ایدلمکده اولدیغنی خبر ویریور .)

مهم ملاقاتلر

پارس ۲۹ تموز — خارجیه ناظری وکیل موسیو بیهن‌وه‌نومارتهن ، صباحاین آلمانیانك پارس سفیری موسیو (دوشوهن) ی قبول ایتمشدر .

پارس ۲۹ تموز — آلمانیا سفیری موسیو « دوشوهن » آوسترییا ـ صربستان حربینك موضعی برشکلده طوتولدقی خارجه سراینه میدان ویرلمه‌سی حقنده موسیو « بیهن وه‌تومارته‌لن » ایله بوصباح یکی برملاقاتده بولنمشدر .

پارس ۲۹ تموز ـ باش وکیل وخارجیه ناظری موسیو ویویانی ، پارسه عودتی متعاقب آلمان وروس سفیرلری ایله ملاقاتلرده بولنمشدر .

روسیه‌نك حمایتکارلغی

پارس ۲۹ تموز — لوندره‌دن (تان) غزته‌سنه بیلدیریلیور :

آلمانیانك ، صربستانه کابنلی مقدارده تضمینات حربیه تحمیل ایتمسنه وصربستان اردوسی موجودیتی تحدیده اجبار ایلمسنه روسیه‌نك هیچ برزمانده موافقت ایتمیه‌جکی ظن اولنیور .

انکلیز افکار عمومیه‌سی مترددر . افکار عمومیه احوالك وخامتی هنوز تماماً تقدیر ایتمش کورونمیور .

روسیه‌نك موافقتی

پارس ۲۹ تموز — لوندره‌دن (تان) غزته‌سنه بیلدیریلیور :

روسیه ، درت دولت معظمه‌نك توسطنه دائر سوردوار غیره‌ی طرفندن صادر اولان تکلیفی قید احتیاط ایله قبول ایلیور .

ائتلاف مثلثك وضعیتی

لوندره ۲۹ تموز — روس سفیرینك انکلتره حکومتنه وقوع بولان بیاناتی اوزرینه روسیه‌ایله آوسترییا آره‌سنده ائتلاف ظهوری اندیشه‌سنك شمدیلك کلیاً زائل اولدیغی محافل سیاسیه‌ده تخمین ایدیلیور .

مع‌هذا بر محاربه وقوعی احتمالی نظردقته آلنق صورتیله ائتلاف مثلث دولتلری آره‌سنده شمدیدن ائتلاف تام حصوله کلمشدر .

ایتالیانك وضعیتی

روما ۲۹ تموز ـ محاربه وقوعی حالنده ایتالیا حکومتنك وظیفه‌سنی ایفا ایده‌جکنی « قوریه راده‌للاسه‌را » غزته‌سی بوکونکی نسخه‌سنده بیان ایلیور .

آوروپا صلحی

پارس ۲۹ تموز — محافل رسمیه‌ده آوروپا صلحنك محافظه ایدیلمه‌سیله‌جکی امید اولنیور .

ایکی جنرالك ملاقاتی

پارس ۲۹ تموز — جنرال (مولتکه) ایله جنرال (هوهه‌نجه‌ندورف) ك شهر جارینك یکرمی ایکنجی کونی (فارلسباد) ده ملاقات ایتدکاری تأمین اولنیور .

چار ایله قیصر آره‌سنده

برلین ۲۹ تموز — احوال بین‌الملل طولایسیله چار ایله ایچیراطور کیلیوم آره‌سنده تلغرافلر تعاطی ایدلدیکی رسماً تأیید اولنیور .

ولیعهد ایله قیصر

برلین ۲۹ تموز — ولیعهد ایچیراطورله اوزون مدت ملاقات ایتمشدر .

روسیه‌نك سفربرلکی

پارس ۲۹ تموز — روسیه‌نك اون درت قول اردوسی حال سفربریه‌یه وضع ایلمسی هنوز تقرر ایتمشدر .

هر طرفده تدارکات عسکریه

پارس ۲۹ تموز — مختلف پایتختلردن کان خبرلرده دول معظمه‌نك اتخاذ ایده‌جکی خط حرکته دائر معلومات موجود دکلدر .

بتون دولتلر ، کمال فعالیتله تدارکات عسکریه‌لرینه دوام ایلیورلر .

آوسترییا ـ صربستان محاربه‌سی انطباعاتندن . .

آوسترییا عساکری طرفندن ضبط واشغال ایدلدیکی دونکی آژانسلر طرفندن بیلدیریلمکده (بلغراد شهرنده سرای حکمداری)

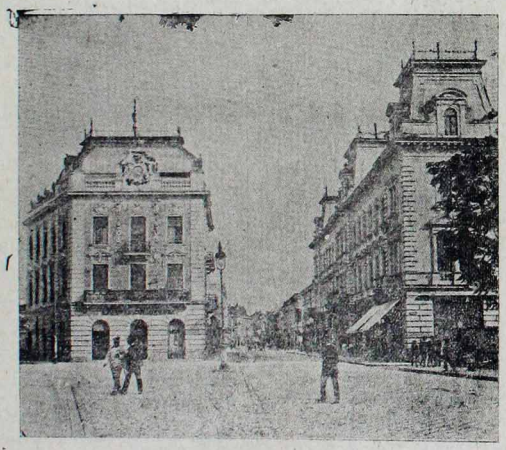

اوسترییا ـ صربستان محاربه‌سی انطباعاتندن . .

(بلغراد) شهرنده بیوك بر جاده

صوك خبرلر دردنجی صحیفه‌مزده

آلمانیاده سفربرلك وارمی؟

استوتقارد ۲۹ تموز — بتون ترهٔ‌لر سلاح طاشیه‌جق یاشده آدمارلر طولودر. بتون بو یولجیلرك تحت سلاحه دعوت اولنه‌قلری قویاً ملحوظ بولنیور.

فرانسز فیلوسی

پارس ۲۹ تموز — بحر سفید فیلوسنه (طولون)ده تحشدی ایچون بحریه نظارتندن امر ویرلمشدر.

رومانیا حدودنده روس تحشیداتی

بکرش ۸ تموز — روسیه‌نك رومانیا حدودنده واقع (اونکنی) نام موقعده کابتلی عسکر تحشید ایتمکده اولدیغی یاشدن (دیقفاچه) غزته‌سنه تلغرافله اشعار ایدیلیور. دون (اونکنی) یه کابتل روس طوپجیلری واصل اولمشدر. روس عسکرلرینك رومانیا حدودینی تجاوز ایتمکده تأخر ایتمیه‌جکلری یاش‌دن روایت ایدیلمکده‌در.

رومانیانك وضعیتی

بکرش ۲۸ — (اونیورسول) غزته‌سی نشر ایلدیکی برمقاله‌ده دیبورکه: «آوستریانك صرب اراضیسنده بعض مواقعی اشغال ایتمسی نتیجه‌سی اولارق بر اوروپا قونفرانسی عقد ایدیلدیکی وبوقونفرانسده بکرش معاهده‌نامه‌سی موضوع بحث اولدیغی تقدیرده رومانیا دخی رأی ومطالعه‌سنی بیان ایده‌جك ومذکور معاهده‌نامه‌یی تکمیل قوتی ایله مدافعه ایله‌جکدر.

(نوردویچه چایتونغ) ك مقاله‌سی

برلین ۲۹ تموز — (نوردویچه آلکمانیه چایتونغ) غزته‌سی، روسیه‌نك نشر ایلدیکی بیاننامه‌دن (بویانامه دونیکی نسخه‌سی مزك صوك خبر قسمنده مندرج ایدی.) بحث ایتدیکی مرده‌ده دیبورکه: «روسیه‌نك بو تظاهر مسالمتکارانه‌سی بوراده درین بر عکس تأثیر حصوله کتیرمشدر. آلمانیا حکومتی‌ده صلح وسالمت اساسنه مستند بولنان مناسباتی آدامه آرزو ایتمکده‌در. حکومت آلمان ملتك مستقبلده دخی معتدل وساکن برخط حرکت اتخاذ ایتمك صورتیله کندیسنك بوخصوصده‌کی مساعیسنه تظهیر اوله‌جقدن امید واردر.»

برلین ۲۹ تموز — (کولنیشه چایتونغ) غزته‌سی آلمانیا حکومتك بالخاصه شوصره‌ده صلح عمومینك مختل اولمسنی قطعیاً آرزو ایلدیکنی، برلین حکومتنك حال حاضرده روسیه ایله روابط دوستانه ادامه ایتمکده اولدیغی کبی فرانسه ایله‌ده حسن مناسبات عم جواریه‌یه مستند روابط ادامه ایلدیکنی بیان ایدیور.

مذکور غزته سفربرلك ویا تدابیر فوق العاده ایچون هیچ براس ویرلمدیکنی، حربك آوستریا ایله صربستانه منحصر قالجغنی عموماً ظن ایدلمکده اولدیغنی سردوانیان ایتمکده‌در.

۱۲۸ (اقدام) ك نمرهٔ تاریخیه‌سی ۱۲۸

قادینلر سلطنتی

محرری: احمد رفیق

میدان آغاری بر طرف ایدلدکدن صوکره، دولتی ترخان سلطان ایله شیخ الاسلام خواجه زاده ادارهٔ‌یه باشلامشدی. دولتك روحی، خواجه زاده ایدی. «پوتانزمنی» لعبیله آتیلان مسعود افندی کندیسنه مخصوص برسیاست قولالنیور، بوتون نفوذی آلتنه آلمق ایستیوردی. مسعود افندی حریصدی. علم وفضلی کالنده‌دکلدی. برتاج دفعه طوغرویی سویله‌مك یوزندن بوسعادته نائل اولامشدی. علما عندنده، کمال جهتیله‌ده اعتباری یوقدی. بابالی، احمد ذلك امامی وخواجه‌سی مصطفی افندی ایدی.

کندی، شیخ الاسلام اسعد افندیدن درس کورمشدی. بر پرده قاردشی واردی. ایکی قاردش دائما مفتیلره مراجعت ایدرلر، خواجه زاده‌لکلرینی ایلریه سورمزلر، حرم همایون آغالرندن التماس کتیررلردی. حتی شیخ الاسلام یحیی افندی ایکی قاردشك ایراسندن، ازعاجندن اوصانمش:

— اه تعالی، خواجه افندیمه دخی

(تان) ك بر مقاله‌سی

پارس ۲۹ تموز — (تان) غزته‌سی شو سطرلری یازیبور:

«کولنیشه چایتونغ» غزته‌سی محاربه لزومندن بحث ایدیبوردی. آلمانیا خارجیه نظارتنده عجبا بوزمانك حلول ایلدیکی اعتقادا تنده‌می بولنیلیور؟

متحد، عزم قویه مالك و حرکاتنده صمیمی اولان ائتلاف مثلث، بتون قوتی صلح ومسالمتك محافظه‌سنه حصر ایتمشدر. ائتلاف مثلث، بشقه‌لری طرفندن بوجبر وقومی حالنده بو قوتی ایجابی حالنده محاربه‌یه تخصیص ایده‌بیله‌جکدر.

(وست مینیستر غازیت) ك مقاله‌سی

لوندره ۹ تموز — (وست مینیستر غازیت) اخیراً نشر ایتدیکی برمقاله‌ده شو سطرلری ایلیور:

«سور ادوارد غره‌ی لوندره قونفرانسنك تکرار اجتماعی تکلیف ایتمکله سریع وعاقلانه بر صورتده حرکت ایلشدر.

بوصباح وارد اولان خبرلره نظراً آوستریا ـ صربستان حربینك منی ممکن اوله‌میه‌جغندن قورقمقده‌یز. مع‌مافیه، آوستریانك صربستاندن ترضیه استحصالنه معطوف بولنان تشبثاتی نتیجه‌سنده روس منافعنك تهلکه‌ده قالمدیغنه پترسبورغ قابینه‌سنی اقناع ایتمك امکانسز اولیه‌جقدر.

آوستریا ـ مجارستان ایله هرهانکی بربالقان حکومتی آره‌سنده مخاصمانه باشلانمسی بالطبع پك مهم بر حادثه‌در. بونکله برابر حربك دول معظمه‌یه سرایتی منع ایده‌بیلمك امید واحتمالی هر حالده موجوددر.»

انکلیز قابینه‌سنك اجتماعی

لوندره ۲۹ تموز — انکلتره قابینه‌سنك بوکون عقد ایلدیکی بر اجتماع ایکی ساعتدن فضله دوام ایتمشدر.

بحریه وخارجیه ناظرلری مستر چمبرلین ایله سور ادوارد غره‌ی و ویقونت هالدان مجلس وکلا طاغلدقدن صکره دخی باش وکیل وحربیه ناظری مستر (آسکیت) ك نزدنده قالمشلردر.

مجلس وکلا آناسنده فرانسه‌نك لوندره سفیری موسیو قامبون سور ادوارد غره‌یی زیارت ایتمشدر.

ایتالیا قرالنك رومایه عودتی

روما ۲۹ تموز — قرال ویقتورمانوئل بحر سفیده‌ده اجرا ایتمکده اولدیغی جولانی تعطیل ایده‌رك دون صباح بورایه عودت ایلمشدر. قرال عودتنی متعاقب باش وکیل موسیو سالاندرایی حضورینه قبول ایتمشدر. اوکله‌دن صکره دخی خارجیه ناظری مارکی دی سانجو. لیانو ایله ارکان حربیهٔ بحریه وبریه رؤسای حضور قرالیه قبول ایدلمشلردر. قرال بوندن صکره تکرار باش وکیل ایله حربیه ناظرینی ایلسونکه بوچابیلری اوقوتمامشلر. بوحالدن بزی تعجیز ایتیلر. یا تحصیل علم ومعارف ایده‌لرمی، بونلره کیم جواب ویردی!

دیمشدی. مسعود افندی شمدی اوج اقباله واصل اولمشدی. موقعنی محافظه ایچون یکانه دستوری قره حسن اوغلی حسین آغا واسطه‌سیله اوجانجی آلده ایتمك، رأس کاره کندی آدملرینی کتیرمکدی. حتی بونی یاره‌لینك صدارتی‌ده اونك توصیه‌سیله اولمشدی. بونی یاره‌لی «ساده‌دیل بر ترکان آدمیسی اولوب اصلنده دولت قویسنده خدمتکارلق ایله اوقاتکذار اولمشدی». خواجه زاده اونی ایستدیکی کبی قولالانجغنی بیلیوردی. شیخ الاسلام، میدان آغالرینی ازاله ایتمکدن صوکرا، رقیبلرینی‌ده قالدیرمای دوشونمشدی، خصمی یکیچری آغالنی اعدام ایتدیرمش، استانبول قائمقامنی، بوقدر خدمت کوردیکی حالده عزل ایتدیرمش، یرینه کندی دوستی حسین آغا زاده‌یی تعیین ایتمشدی. قره حسن اوغلی، خواجه زاده‌نك بو حرکاتندن نفرت ایتمشدی. خواجه‌زاده ایجابنده اوکا مراجعتی دوشونیور، فقط حسین آغانك کندیسیله اختلاط بیله ایتمك ایستمه‌دیکنی دوشونه‌مییوردی. خواجه زاده‌نك مسلکی اسا... آ... کیمسه‌یه مملکتی... خنار وقعه‌سنده

قبول ایتمشدر. قرال، آقتام اوزری «سانتا آنتادی والدی‌پیری» یه زوجه‌سی ایله چیره جقلرینك یانه کتیرمشدر. بر قاچ کونه قدر تکرار پایتخته عودت ایده‌جکدر.

بلغارستانك وضعیتی

(ولیا) نك مهم برمقاله‌سی

صوفیه ۲۹ تموز — نیم رسمی (وولیا) غزته‌سی محاربه‌یه دائر یازدیغی برمقاله‌ده شو بولده ادارهٔ لسان ایلیور:

«بز، صربلرك وقاسز لغندن اوقدر دوریندن متأثر اولدیغمز حالده صربستانك کیچیمکده اولدیغی بو وخیم وبحرانلی دقیقه‌لرده قومشو حکومتك قلاکتنه قارشی هیچ برحس مسرت طوتیورز. بلغار حکومتی، محاربهٔ حاضره‌ده طرف قالمجغنی شمدیدن بیان ایتدی.

متمرکز بوحرکتی، صربستانك امید ایتدیکی بسبتون فوقنده‌در. مع‌مافیه، حکومتی، بی‌طرف قالمقله برابر وقایعك یدن صکره کیچیه‌جکی صفحات مختلفه‌یی کمال دقت واعتنا ایله تعقیبه مجبوردر.

بوکون تحدث ایدن احوال، بالقان حربنك ارجنجی صفحه‌سنی تشکیل ایدر.

احوال حاضره‌نك مسئولیت معنویه‌سی بسبتون صربستانه عائددر. صربستان، صربیه ـ بلغار معاهدهٔ اتفاقیه‌سی احکامنی اجرادن امتناع ایتمه‌یدی؛ حربك بواوچنجی صفحه‌سی بوقدر مدهش برصورتده ظهور ایتمیه‌جکدی.

لکن احوال حاضره‌نك آله‌جغی شکل ونتایج نه اوله‌جقدر؟ بوجهت هنوز واضح دکلدر. بوصره‌ده احوالك طرز جریانندن استدلال ایدیلن اك قوتلی احتمالات، حربك آوستریا ـ مجارستان وصربستان حکومتلری آره‌سنده موضعی برشکلده قالمجغی وصربستانك اراضیجه بعض فداکارلقلر اختیارینه مجبور اوله‌جغی هر کز نه‌در.

بوشرائط تحدثده جریان احواله نکهبان اولان وبلغار منافعنی، یالکز بلغار منافعنی مدافعه‌یه حاضر وآماده بولنقی حکومتك وظیفه‌سی جلب‌مندندر.»

رومانیا ویونان سفیرلرینك بر تشبثی

صوفیه ۲۹ تموز — صوفیه‌ده‌کی رومانیا ویونان سفیرلری بوکون باش وکیل موسیو رادوسلاووفی زیارت ایده‌رك بکرش معاهدهٔ صلحیه‌سنك محافظه‌سی حکومت متبوعه‌لرنجه ملتزم بولندیغنی غایت دوستانه بر طرزده مشارالیهه بیان ایلشلردر. موسیو رادوسلاووف یونك اوزرینه بلغارستانك آوستریا ـ صربستان حربنده تماماً بی طرفیتنی محافظه ایده‌جکنه دائر اولان بیاناتی تکرار وتأیید ایتدکدن صوکره بکرش عهد نامه‌سنك اخلالنی موجب اوله‌جق بر حرکتك بولغارستاندن صادر اولیه‌جغنی علاوه ایلشدر.

جنرال (صاووفك) بیاناتی

صوفیه ۲۸ تموز ـ جنرال صاووف، مشیخنی آلمق ایچون عسکری تشویق ایتمش، امله بوصورتله نائل اولمشدی. بوموفقیت کندیسی ایچون سیلنمز بر لکه ایدی.

خواجه زاده‌نك بوحرکتی ترخان سلطان‌ده بیلیور، آنجق میدان آغاری وقعه‌سنده‌کی غیرتندن طولانی، کندیسنه حرمت ایدیبوردی. خواجه زاده‌نك دولت اداره ایدیمه‌یه جکی شبهه‌سزدی. واقعا داخلاً میدان آغالرینك تسلطی رفع ایدلمشدر، فقط خارجه‌ده کریط حربی سلطان ابراهیم زمانندن بری دوام ایدیبور، آزمده صره‌ده بوغازك وندیك دونانمای هجومنه معروض اولدیغی کورو لیوردی. یاقین زماندن وندیکك تجاوزی بسبتون آرتمشدی. دونانما ایچون تعیین ایدیلن قاپودانلرده لیاقت آرانیور، عسکر طوبلایابیلمه‌سی ایچون ثروت صاحبی اولانلره یاقیلیوردی. بوصورتله، دونانمایه دکزجیلك وقوفسز، اطاعتدن محروم سرسریلر طولدی. بریلیوردی. شمدی دونانما، قپودان صاری کنعان پاشانك اداره‌سنه ویرلمش، وندیکلیلره قارشی پایسلان بر تعرض عثمانلی دونانماسنك فجیع بر مغلوبیتی ایله نتیجه‌لنمشدی. بوحاربه‌ده والده ترخان سلطانك پاپدر دینی قالیون‌ده غرق اولمشدی[۱]. بوتون بوفلاکتلر عسکرك اطاعتسزلکلری،

قابودانلرك جهالتلری یوزندن وقوعه کلمشدی. دولتی اداره ایده‌جك، تجربه‌لی، ادارهٔ حکومته قادر وزیر یوقدی. عثمانلی سلطنتی حریص جاه برصوفتنك آلنده ایدی. بوزجه آطه‌ده وندیکلیلر طرفندن اشغال اولونمشدی. داخلی فلاکته خارجی مغلوبیتلرده منضم اولیوردی. خواجه زاده بو مصیبتلری ازاله ایده‌جك چاره دوشونه‌میوردی. صدر اعظم بونی یاره‌لی استانبوله کلمشدی. حضرت، اونی تحکم آلتنه آلمقله مشغولدی. فقط خواجه زاده‌نك بوتون امیدلری بوشه چیقمشدی.

صدراعظم بونی یاره‌لی محمد پاشا، خواجه زاده‌یی دیکله‌میوردی. بعضاً خواجه‌یی استقبال ایدیبور، کندیسیله مشورت ایتیور، حضورهایونه یالکز باشنه کیروب چیقیوردی. خواجه زاده بوحالدن پك متأثر اولمشدی. بر کون دوستلرینه:

— بو آدمی یا کاش سوق ایتمشز. بو مرکزك رجلی دکلدر. غیری آدم تدارکی اقتضا ایتدی.

دیبه درد یانمایه باشلادی. ترخان سلطانه خبر کوندردی. فقط خواجه زاده‌دن آرتق ترخان سلطانده اوصانمشدی. شمدی بونی یاره‌لینك علیهنده بولندیغنی کورونجه:

— بو آدمی کندیلر تعریف ایتمدی.

(پتترلوئید) غزته‌سنك صوفیه مخابرینه بیانات آنیمده بولنلشدر:

«حرب حاضرك موضی قلمسی احتمالی موجوددر. ایشته بوسبیله بلغارستانك سفربرلك اعلانی ایچون هیچ برسبب یوقدر. فقط حربك نتیجه‌سنده عرض اوله‌جق اولان اوروپا قونفرانسنده بکرش معاهده‌نامه‌سنك اخلال ایدیلمسی بالقان موازنه‌سنك تأسیسی ایجاب ایده‌جکدر. دولتلرك هیچ بری بکرش معاهده‌نامه‌سنی تصویب ایتمه‌کاری جهتله آنلر کاملاً حریت حرکتلرینه مالکدرلر. اوروپا قونفرانسی ماکدونیسا وآرناوودلق مسئله‌لرینی‌ده حل ایده‌بیله‌جکدر. آنجق هرحالده صربستان دعوایی غائب ایتمشدر.»

بحر بالطقده قنارلر

پترسبورغ ۲۹ تموز — فینلاندیاده واقع (آلزیقوز) قیالری اوکندن سفائن تجاریه‌نك مروری منع ایدیلمشدر. بحر بالطقده‌کی (ها ك) وسائر قنارلر سوندیرلمشدر.

قره دکز قنارلری

پترسبورغ ۲۹ تموز — قره دکزده‌کی قنارلرك کاملاً سوندرلدیکی برقاچ کون اول بیلدیرلمشدی. فقط بوحوادث مبالغه‌لیدر. سیواستوپول برحرب لیمانی اولمق طولایسیله یالکز مذکور لیمان ایله جوارنده‌کی قنارلر سوندیرلمشدر. بحرسیاهك دیکر قنارلری بر دقیقه بیله سوندرلمه‌مشدر.

یکی روس ضابطانی

پترسبورغ ۲۹ تموز — بحریه مکتبندن نشأت ایدن طلبه‌نك ضابط رتبه‌سنه ترفعی مراسمی بوکون چارك حضورنده اجرا ایدلمشدر. چار بو مناسبتله بر نطق سوییلمش وکندیسنك سوزلری شدتله آلقیشلانمشدر.

روسیه‌ده عمومی غره‌و

بروکسل ۲۹ تموز — صربستانده برغره‌و اعلانی مسئله‌سنك بین الملل سوسیالیست اداره‌سی نزدنده خفیاً تدقیق ایدیلدیکی سویلنیور.

قضامی؟ سوء قصدمی؟

پترسبورغ ۲۹ تموز — وارشوواده بر باروت دپوسی بر هوا اولمشدر. حادثه حقنده تفصیلات یوقدر.

وارشوه‌ده، بومبا

برلین ۲۹ تموز — وارشوه‌ده‌کی بوسته دائره‌سی ایله باروت دپوسنك دینامیت ایله بر هوا ایدلدیکی ویانه‌دن بیلدیریلیور. بوحوادث محتاج تأیددر.

آغرامده ادارهٔ عرفیه

آغرام ۲۹ تموز — آغرامده و تکمیل خروالستانده ادارهٔ عرفیه اعلان ایدلمشدر.

خروات دیت مجلسی تعطیل ایدلمشدر

بوسنه ـ هرسك صربلری

سرای بوسنه ۲۹ تموز — صرب ملی فرقه‌سنك ناشر افکاری اولان «ایستیا» غزته‌سی اخیراً نشر ایتدیکی بر مقاله‌ده شو سطرلری یازیبور:

«بوسنه ـ هرسکده‌کی صرب ملتنك بومهم کونلرده درجهٔ کمالی اثبات ایتمسی ایجاب ایدر. هرفرد، حکمدار وحکومته قارشی مکلف بولندیغی وظیفهٔ مدنیه‌یی تماماً ایفا ایتملیدر. وطنمزك هرطرفنده سکون وانتظام حکمفرما اولملیدر.»

آوستریاده نمایشلر

ویانه ۲۹ تموز — ویانه‌ده ودیکرشهرلرده اهالی طرفندن ترتیب ایدیلن نمایشلر، بوکون پك زیاده توسع ایلشدر. اهالی، هرطرفده «یاشاسون ایمپراطور!» «یاشاسون اردو!» «یاشاسون حرب!» ندالرینی عیوقه چیقارمشدر. ضابطان شدتله آلقیشلانمشدر. (ملیرغ) ده نمایشجیلر سوقاقلرده راست کلدکاری ضابطانی اوموزلرنده طاشیمشلردر.

سرای بوسنه‌ده نمایش

سرای بوسنه ۲۹ تموز — اهالی، آقشام اوزری ایتالیا و آلمانیا قونسولخانه‌لری اوکنده غایت محتشم نمایشلر ترتیب ایتمشلردر. اهالی، اتفاق مثلث دولت و حکمدارلری حقنده غایت حرارتلی وصمیمی نطقلر سویلمشلردر. ایتالیا و آلمانیا قونسولسلری، بو مناسبتله اهالی‌یه بیان تشکر ایتمشلردر.

اعلان حرب بوراده پك بیوك بر مسرت حصوله کتیرمشدر.

برلینده هیجان

برلین ۲۹ تموز — بوراده الآن شدتلی بر حرکت وهیجان موجوددر. شهرده مهم نمایشلر وقوع بولمشدر.

بلغارستانده تظاهرات

صوفیه ۲۸ تموز — باش وکیل موسیو رادوسلاووف، آوستریا ـ مجارستانك صربستانه اعلان حرب ایلدیکنی صورتیله مجلسنه تبلیغ ایلشدر. اعلان حرب خبری بوراده عمومیتی وبشارت عظیمه ایله تلقی ایدلمشدر. محافل سیاسیه‌دن اکثریسی آوستریانك حرکاتنه قارشی آجیقدن آجیغه اظهار مودت ایدیبور. قهوه ولوقطه‌لرده آوستریا ـ مجارستان لهجه نمایشلر وقوع بولمشدر.

رومانیاده صربلر لهجه تظاهرات

بکرش ۲۸ تموز — بعض کیمسه‌لر بوکون دارالفنون بنامی قارشوسنده صربلر لهجه‌ده بر نمایش ترتیبنی تصور ایتمشلردی. فقط بو نمایش کرك حکومت وکرك فرق سیاسیه طرفندن تصویب ایدلمه‌مشدر. رومانیا حکومتی آوستریایه قارشی برفکر خصمانه صورتیله تلقی ایدیله‌جك هر درلو نمایشلرك اجراسنی منع ایتمك قرار ویرمشدر.

آوستریا اردوسنده بلغار ضابطانی

صوفیه ۲۹ تموز — دون برچوق بلغار ضابطانی آوستریا اردوسنی ایله برلکده صربلره قارشی محاربه ایتمك اوزره آوستریا اردوسنه قبول ایدلملری ایچون آوستریا سفارتنه مراجعت ایلشلردر. سفیر ضابطلره بیان تشکر ایتدکدن صکره آنجق کندی آمرلرینك انضمام موافقتی ایله درمیان اولنان طلبك قبول ایدیله بیله‌جکنی سویلشدر.

نیشده آجلق

صوفیه ۲۸ تموز — بلغارستانك صربستان سفیری موسیو (چاراشیقوف) نیشده ماکولات کلیاً مفقود اولدیغی جهتله صوفیه‌دن ماکولات کوندرلمسنی نیشدن تلغرافله اشعار ایتمشدر. بلغار سفیری نیشده بادینه‌جق بر خانه بوله‌مدیغی ایچون ایستانبوله‌ده اوطورمغه مجبور اولمشدر.

بورسه معاملاتنك تعطیلی

ویانه ۲۹ تموز — ویانه بورسه قومیته‌سی اشعار اخیره دکین بورسه معاملاتنك تعطیلنه قرار ویرمشدر.

آلمان واپورلری

روجه (خرونوس) غزته‌سندن:

قره دکزده بولنان آلمان واپورلری درسعادت لیمانه کلك واشعار اخیره قدر بوراده توقف ایتمك اوزره امر آلمشلردر. الیوم لیمانمزده بولنان آلمان واپورلری دخی بحر سفیده چیقمیه‌جقلردر. بنا علیه یالکز روس دونمالرندن دکل فرانسز واذکلیز دونمالرندن دخی تورقولیور.

بلغراد احوالی

اخیراً بلغرادده شهریمزه کلمش اولان روسیه‌لی ارمنی تاجرلرندن کیفوروی افندی نامنده بردات ارمنیجه (زاماناق) غزته‌سنه شهر مذکور احوالی حقنده آتیده‌کی معلومات اعطا ایلمشدر:

«بلغراده جمعه ایرتسی کونی واصل اولدق. شهر، کاملاً بوشالمش وبرعسکر قرارکاهی حالنی آلمشدی. ادارهٔ ملکیه جهت عسکریه‌یه تودیع اولنمشدی. سفرا کاملاً شهردن مفارقت ایلمشلردی. بز، درحال تردن ایتمکه مجبور اولدق. زیرا بزم بریمزه عسکر ارکاب ایدیله‌جك ایدی. بزایتز ترهن عسکرله طولدی. اوکیجه صربلر، آوستریا وصربستان حدودلرینی یکدیکریته وصل ایدن کوپریی دینامیتله برهوا ایتدیلر.

بلغراده بر چوق متریسلر انتانلیوردی. صربلیلرده محاربه ایچون فوق العاده بر خواهش واردی. هرکس «نه‌اوله‌جقسه اولسون» دییوردی. ایشته بلغرادی بوحالده ترك ایله مفارقت ایلدك.»

ایتالیاده سانسور

روما ۲۹ تموز — بوصباح بالعموم حوادث عسکریه سانسور ایدلمکه باشلانمشدر.

انکلتره حاضر لانیور

لوندره ۲۹ تموز — انکلیز سفائن حربیه‌سنك حرکاتنه دائر علی العاده راپورلر نشریاتی تعطیل ایدلمشدر. بوندن صوکره سفائن

ترخان سلطانك کزلیجه خبر کوندردی. ترخان سلطان ذاتاً خواجه زاده‌نك ماجراسی بیلیور، سقوطنی آرزو ایدییوردی. بوسیله‌سنه بسبتون حدتلندی. خواجه زاده‌یی مشورت ایچون سنان پاشا کوشکنه دعوت ایتدی. کلدیکی ساعت بوسنانجی پاشایی یاقالاندی. بر قابنه آتلانه‌رق دیار بکره لغی ایتدی. خواجه زاده متأثر وبریشان قابنه بینمش، اعتراض ایتمك ایستیور:

— بزمله بو معامله نه‌دن اقتضا ایلدی. جرمز تفحص اولنمدین اعدامز افترا سنه وجود ویرملك لایقمیدر؟ دییوردی. فقط دوشوندی: «بر کون اول دیار بکره کیده‌لم. اعدامزه براسناد دخی ایتسونلر» دیدی. قوردیغی دولابی بیلیوردی. یانسنده بر ایکی بوستانجی، بروسه‌یه کلدی. دیار بکره کیده‌جکدی؛ فقط بوللر سیدی احمد پاشانك، آنازه حسنك اشقیاسیله طولو ایدی. بر قاچ لوند طوبلامقله مشغول اولدی. بروسه قاضیسنك اساساً مسعود افندی‌یه عداوتی واردی. بو مشغولیتی سوء نیته حمل ایتدی. مسعود افندینك لوند یازمقله مشغول اولدیغنی صدر اعظمه خبر ویردی. صدر اعظم، مسعود افندینی اساساً دلکیر، سرایه قوشدی. ترخان سلطانه مسئله‌یی اکلاندی. (مابعدی وار)

موجب عزل نه‌جرمی وار؟ کفسار احوالی بوبله. دولتك ضرورت واختلالی معلوم. بوبله وقتده بلا جرم ایکی کونده بروز برتبدیل اولانق ضرورتی ملاحظه ایتمك ایچون بوبله خام فکره ذاهب اولورلر.

دیدی. ترخان سلطان حقلی ایدی. سلطان محمدك جلوسندن بری مسکز سنه ایچنده، اون اوچ وزیر دکیشدیرلمشدی. خواجه زاده‌نك سوزینه هیچ اهمیت ویرمه‌دی. کندیسنه عتاب آمیز بر جواب کوندردی. بوجواب خواجه زاده‌یی دلکیر ایتدی. مسعود افندی درحال دوستی حیدر آغا زاده‌یه قوشدی:

— بو معنوی بحسب الضرور سوق ایلدك. شمدی آیاغز آلته سی ایده‌بور. جانب سلطانه تصیحت خبری کوندردك، دیکلنمدی. کفار بوزجه آطه‌یی آلدی. شمدن صکره بو وضعمزه کوره استانبوله کلور. مصلحت وقت بودرکه اوچانغی تحریك ایله سلطان سلیمانی اجلاس ایلیه‌لم. سن وزیر اول، عالمك نظامنه سی ایده‌لم.

دیدی. حسن آغا زاده بو فکری قوه‌دن فعله کتیرمك ایچون آغالردن بعضلرینی کوروشدی. سلطان سلیمانی والده‌سی دل آشوب سلطانك آغالرینی‌ده الده ایتمکه چالیشدی. بونی یاره‌لی محمد پاشا بو فتنه‌یی خبر آلدی.

---

[۱] نما، جلد ٦، صحیفه ۱۸۹

بریه حرکاتنك منفی طوتولمه جنی ایچون مطبوعاته بلیغ اولنمشدر .

ایلك انكلز فیلوسنك درحال شمال كزنده معین بر نقطه‌یه عزیمت ایده‌جكی ظن ایدلكده‌در .

ایتالیا حاضر لانیور

روما ۲۹ تموز — ایكنجی فیلوسنك قومانده‌سی اوزره‌سی ایله قومانده‌سی آلتنده اولدرق (غالته‌تا) یه حركت ایده‌جكی و ایتالیان قوای بحریه‌سنك ذكور لیمانده تحشد ایده‌جكی (اسپه‌جیا)دن بلدریلیور .

صربلرك طونه‌یی تجاوزی

ویانه ۲۹ تموز — صرب كوكلولرندن مركب برطابور طونه نهرینی مرور ایده‌رك اوستریا عسكرلری ایله چارپشمشلردر . صربلر بر یاكلشمق نتیجه‌سی اولدرق طونه وزرندكی كمنری واپورلری اوزرینه آتش ایتمشلر و پرچوق كیمسه‌یی مجروح ایتمشلردر .

وضعیت عمومیه

پارس ۲۹ تموز — وضعیت عمومیه‌نك كرمی درت ساعتدن بری كسب وخامت ایلدیكی محافل سیاسیه‌ده بیان ایدلكده‌در . هر نه‌قدر مسرح معلومات یوق ایسه‌ده آوستریا — روسیه مناسباتنك یك نازك بر صفحه‌یه داخل اولدیغی ظن ایدیلور .

روما ۲۹ تموز — ایتالیا مطبوعاتی انكلتره وایتالیانلك بر حرب عمومینك اوكنی آلمق ایچون صرف مساعیده دوام ایتمكده اولدقلرینی بذیرمیورلر .

صرب سفربرلكی

نیش ۲۹ — صرب سفر برلكی هر طرفده بلاحادثه جریان ایتمكده‌در . لیناهرینه واصل اولان صرب مفرزه‌لری قره‌طاغ عساكری ایله مواصله تأمین ایتمشلردر .

آلمان فیلوسی

بونده‌ره ۲۹ — تورووج صولرنده طولاشان اوتوز اوچ پارچه‌دن مركب بر آلمان فیلوسنك درحال (كیل) ه عودت ایچون امر آلدیغی معبلی تلغراف خزینه‌سی قوپتیاغدن استخبار ایدییور . دانیمارقه صولرنده بولنان دیكر بر آلمان فیلوسی‌ده (كیل)ه عودت ایتمشدر .

مذاكرات

لوندره ۲۹ — روسیه ایله آوستریا آره‌سنده مذاكرات سیاسیه جریان ایتمكده اولدیغی محافل سیاسیه‌ده بیان ایدلكده‌در .

لوندره‌ده طرز تلقی

لوندره ۲۹ تموز — آوستریا ایله صربستان آره‌سنده حرباك اعلانی ایدلشی اولمسنه رغماً بر حرب عمومینك اوكی آلنه‌بیله‌جكی امید ایدلكده . اولدیغی جهتله بورا محافل سیاسیه‌سنده احوال عمومیه‌یه امیدسز نظریله باقلمیور .

تبسم الم

محرری : حسین رحمی

یاغلقچینك ایله چكدیكی جمعه كیجه‌سی بهایت كلدی . حسن افندی آغینك اورته‌سنده‌ی بر حركت شكارینی بكلامین اوروجك كبی كوشه ایچره‌سنه چكدی . آوینك ایچنده لامیه‌لری سوندورلدی . چوانغه چوجغه دربن بر سكون، سكوت تنیننده بولوندی . كیمسه‌جیت ایتمه‌یوردی .

او آقشام بقال چراغی ، احمدك آوینه بنه بر صندیق طولوسی مسكرات ومزه‌لكار كتیرمشدی . بو شیشه‌لرك محتویاتندن محمد كنعان بكك ده حصه‌سی نشه‌سی بولوندیغی ایچلمیچی دوشوندیكه سوینیور ، بو غدای ذوق وسكری بكك بغاراندن براقمیه مهدلر ، پیتار ایدییوردی .

میخانه دونوشی نعره‌لری آوره‌سنده یاسو اذنی اوقوندی . جوادر خانه‌لردن تك توك اوكسوروكو ، آلی دكنكلی ، بطی‌المشی ، كیمسه‌لر آغیر قوندوره‌لرینی سوردوبه سوردوبه كلمه شهادت كتیردك جامعه كیدییورلردی .

كوندوزلری بیله كونشك تامیله تنویر ایدیلمدی . یسیللی قابی آره‌اق و آرقه‌سنده آدم واردی . زنبیلره ایچری آلندی . قابی طبقیردیسمزجه اورتولدی .

حسن افندی ایچندن :

— ه ، ه ، ایشته قابانه بر قاره كیردی . انشاالله بو برنجی شكار محمد كنعان بكدر . مسافرلرك ماباعدی اموالی، یارین جمعه ، اقلام تعطیل ، بكار یونه استراحت ایده‌بیلیرلر . بو آقشام خانه‌نك قبول كیجه‌سی . . تك زنباره‌لی یاصه‌تینك او قدر ذوق چیقماز . بن اونلری سوردو ایله ضابطه‌یه كوتورمه‌لی‌یم كه كیفم كلسین... كه، كه، كه هایدی كومس، كومس ، كومس . . زلفلی خورسلر ، تپه‌لی طاووقلر یكزله برابر بن سزی بردم ، بردم قفسه قویه‌یم‌ده محله آره‌سنده قورمق ایسته‌سه‌ك دیككز سهپای مدنیت ناصیل اولورمش كوریكز . تمدیحلی یادكار جامعه‌ده عجبا شمدی صورت حقدن، ناصل اوراد تزویر چیكیور ؟ كرانه سنی ...

جامعدن جماعت چیقدی . بعضلری خانه‌لرینه دوندی . بر طاقمی محله قهوه‌لرینه طاغلدی . اوزاقدن بكجی صوبلاسنی قالدیرمقلری اوزرنده كومانه‌رك طولاشیور . فقط آلدیغی تنبیه تبعاً ، اونچینك مدعولرینی اور كوتمامك ایچون او سوقاغه یاتاشمیوردی .

نه‌لری دخی دیكر آرابه‌لرله زوالی ساعات اوچده سرای ملوكانه‌لرندن چیقه‌رق ساعت اوچ بوقده مكتب حربیه‌یی تشریف بیور مشلردر . كذكه ملوكانه‌ده صف بسته احترام اولان عساكر شاهانه سوكیلی باش قوماندانلرینی سلاملامشلردر . ذات حضرت پادشاهی مكتب حربیه‌یه مواصلتلرنده موسیقه طرفندن سلام همایونی ترنم ایدلش و (پادشاهم چوق یشا) دعاسی یاد وتذكار قلنمشدر .

پادشاه حضرتلری بینك طاشنده مجلس مبعوثان رئیسی ایله هیئت وكلا ، جنرال لیمان پاشا ، برنجی قول اردو قوماندانی محمد علی پاشا ، مكتب حربیه مدیری یعقی بك ، آلای قوماندانی ناجی بك وسائر امرا وضابطان وذات سائره طرفلرندن استقبال اولنمشلردر . ذات شاهانه مكتبك اوست قتنده‌كی دائره همایونلرنده یاریم ساعت قدر استراحتدن صكره بیوك صالونی تشریف بیورمشلردر .

هدایای سنیه توزیعی

اولا ضابط وضابط وكیلی اولدیغی نشأت ایدوب مكافات اخذینه كسب استحقاق ایدن بش افندی مكتب مدیری واسطه‌سیله حضور حضرت پادشاهی‌یه شرف نزوله نائل اولمشلردر . ذات شاهانه دروننده هدایای سنیه محفوظ بولنان چكمجه‌نك آناختارینی حربیه ناظری پاشانیه ویرمشلر و انور پاشا دخی مذكور چكمجه‌یی آچمشلردر . بونك اوزرینه پادشاه حضرتلری چكمجه دروننده بولنان آتون ساعتلری یدِ مؤید ملوكانه‌لریله افندیٔ موسی الیه‌مه اعطا ایتمك لطفنده بولنمشلردر .

بوندن صكره دیكر افندیلر بشر، بشر داخل حضور همایون اولدقدن حربیه ناظری پاشادن هدیه‌لرینی آلمشلردر .

رسم تحلیف

ضابط وضابط وكیلی افندیلرك دیپلوماسی دخی توزیع ایدلدكدن صكره ذات حضرت پادشاهی بالقونی تشریف بیورمشلردر . حربیه ناظری نور پاشا دخی تعلیمخانه مبعدانده‌كی كرسی به چیقه‌رق تحلیف صورتی اوقومشلر وضابطان افندیلر دخی یونی تكرار ایتمك صورتیله تحلیف اولنمشلردر .

بومراسمك ختامندن صكره فاتح جامع شریفی مدرسلرندن شوكت افندی طرفندن غایت بلیغ بر دعا قرائت ایدلش وحاضرون آمین خوان اولمشلردر .

حضور همایونه قبول

بونك اوزرینه مكتب حربیه مدیری یعقی و آلای قوماندانی ناجی بك افندیلر حضور شاهانه‌یه قبول ایله سبق ایدن غیرت وخدمتلرندن طولاینی كندیلرینه محظوظیت شهریاری تبلیغ بیورمشلردر . موسی الیهما اشبو التفات ملوكانه‌دن طولاینی عتبهٔ حضرت پادشاهی‌یه عرض تشكرات ایتمشلردر .

عودت شاهانه

مراسمك ختامندن صكره ذات حضرت پادشاهی صالونده بر مدت استراحت ایتمشلر وزرای ساعت دردی یكرمی كچه یلدیز سرای همایونه عودت بیورمشلردر .

یوسنه مكتب حربیه‌دن ضابطلك ایله نشأت ایدوب مكافات آلان افندیلر :

عبدالله وهبی افندی	ارضروم	سواری
احمد نوری »	آنقره	آغیر طوپچی
كمال »	آسانه	پیاده
احمد »	بیوت	استحكام
جواد »	پرسیوی	آغیر طوپچی
سید احمد »	یوزغات	پیاده
توفیق »	امیر بخاری	»
علی رضا »	سلطان سلیم	سواری
واحد »	سلانیك	آغیر طوپچی
فیض »	ودین	پیاده

مكتب حربیه‌دن ضابط وكیلاكی ایله نشأت ایدوب مكافات آلان افندیلرك اسامیسی .

عزت	افندی	طوپچی
احسان	»	تمراجخانه
نصرت	»	آغیر طوپچی
جوادرضا	»	بایزید
شكری	»	ادرنه
ترسس	»	قره‌تیو
خالد احسان	»	بكی محله
نظمی	»	صلیمه
فهیم	»	اقلاكیه
بدری	»	ارتكنه

طوپچی مكتبیدن ضابط اولدقدن نشأت ایدوب مكافات آلان افندیلر :

حسین حسنی افندی	استانكوی	صحرا طوپچی برنجی
لطفی »	سیواس	آغیر طوپچی »
عاصف »	قرق كلیسا	استحكام »
سركس »	ازمیر	صحرا طوپچی ایكنجی
محمد ذكی »	حلب	» اوچنجی
طوپچی مكتبیدن ضابط وكیلی اولدقدن نشأت ایدوب مكافات آلان افندیلر :		
شهاب الدین افندی	ادرنه	صحرا طوپچی برنجی
سعد الدین »	عاشق پاشا	آغیر طوپچی »
جلال »	دوغلیه	صحرا طوپچی ایكنجی
حسین حسنی »	خربوط	نقلیه برنجی
مشتاق »	ارزنجان	استحكام »

احوال تجاریه واقتصادیه

احوال حاضرهٔ سیاسیه‌نك مالی ، تجاری واقتصادی تأثیراتنه وبوبوزدن ظهوری ملحوظ اولان بحرانك تهوین وازاله‌سی حقنده حكومتجه اتخاذ ایدیلمكده بولنان تدابیره دائر بوستونلرده هركون صره‌سیله معلومات ویرمكده‌یز . دون بوبابده اجرا ایتدیكمز تحقیقاتی دخی بر وجه آتی یازییوروز :

جوبات پیامه‌سنده اولدیغی كوته تبدیله برفرق موجود دكلدر . غازوشكر فیاتلرنده دخی برتبدل وقوع بولمامشدر . اناطولیدن بغدای سوقیاتنده بولنلمسی حقنده اولدیغی كون داخلیه نظارتنده واقع اولان تبلیغات اوزرینه دون ولایاتدن موافق جوابلر كلش وكیفیت شهر امانتنه بیلدیرلمشدر .

غلطه بورسه‌سنده دون فعالیت مشهود اولیوردی . دون حرب عمومی تهلكه‌سنك زائل اولدیغی حقنده عمومی براطمنان موجود اولدیغندن بوحال بالطبع اك بیوك تأثیراتی بورسه‌ده كوستره‌مش ، ویرقاج كوندن بری دوام ایدن بحران كسب حدت ایدرك فوندقلرده ترفع حصوله كلشدر . دیون موحده تحویلاتی

(۸۱) غروش اوتوز پاره‌ده آچیلدیغی حالده

(۸۲) غروش اون بش پاره‌ده قپانمش و(۱۶۹)

فراقنده آچیلان شرق تموز بولاری تحویلاتی دخی ایكی فرانق تزاید ایله (۱۷۱) فراقنده قپانمشدر . فقط مع الاسف بورسه‌ده‌كی بوائر صلاح بوكون دوام ایده‌مه‌جكدر . بو كونكی نسخه‌مزك صوك خبرلر قسمنده كوردیكجه وچهله روسیه حكومتنك سفربرلك اعلان ایتدیكنه دائر اولان تلغرافنامه‌سی بالعموم بورسه‌لرده اهمیتلی صورتده عكس تأثیرات حصوله كتیره‌جك ودون بیراز ترفعه باشلایان فوندولر بوكون بالطبع یه دوشه‌جكدر .

یونان بیوك مانوره‌لری

آتینه ۲۹ تموز — قرال قسطنطین یونان دونمه‌سی طرفندن اجرا ایدیله‌جك بیوك مانوره‌لرده حاضر بولنمق اوزره بو هفته ظرفنده برطوریبدو مخربیله (موندروس) ه كیده‌جكدر .

یونان دونمه‌سنك تحشدی

آتینه ۲۹ تموز — یونان دونمه‌سنك ، احوال بین الملل طولایسیله بیوك مانوره‌لری تعطیل ایدرك سلانیكده تحشد ایتمسی ایچون امر ویرلمشدر .

مجلس مبعوثانده

دون مجلس مبعوثانده اكثریت حاصل اوله‌ره‌دینی جهتله اجتماع عمومی عقد ایدیله‌مه‌مش واوكزده‌كی بازاربرتسی كونی زوالی ساعت ایكی‌ده اجتماع اولنمق ومختار وكامل پاشانك قابینه‌لرینك دیوان عالی‌یه ـ وقی حقنده‌كی مضبطه‌لك مذاكره‌سنه پاشلانمق اوزره زوالی ساعت اوچ بچقده مجلس طاغلمشدر .

امتیاز مداله‌سی

حربیه ناظری انور پاشایه التون وكوكوش امتیاز مداله‌سی اعطا اولنمشدر .

(تقدیم وقایع)

مذاكرات مالیه

دون مالیه ناظری جاوید بكك تحت ریاستنده مستشار حسن تحسین بك ومحاسبات عمومیه مدیری بربریان افندی وه‌سالمات تقدیه مدیری كاظم ، ومحاسبات مالیه مدیری سیفی ووزنه مدیری راشد بكلره املاك ووارادات مدیرلری عقد اجتماع ایده‌رك احوال ووضعیت مالیه حقنده اوزون مدت مذاكراتده بولنمشلردر .

وثائق شرعیهٔ مصریه

محاكم شرعیه‌ده حضور حاكمك خارجنده‌كی اقرارك اثباتیله مصارف محاكمه واعلام خرجی وحكم واقع عایه‌نه اعتراض وتمییز طریقلرینه صورت توسل حقنده‌كی مواد نظامیه‌نك یدیحی مادده‌سی موجبنجه بالجمله وثائق شرعیه‌نك ذات محكمه‌یه مخصوص مهرلرله مختوم اولدقلری وحكمه‌یه مخصوص مهرلرله مختوم اولدقلری حالده مرعی ومعتبر اوله‌جقندن حجج و وثائق جماعتك طاغلمه‌سندن یكرمی دقیقه قدر صوكره احمد اوزون صقال و تسبیحجیله ایكی دلیقانلینك اورته‌سنده سوقاقده بلیردی . بو ایكی كنج مسافر ، ساختمه مصطنیلی آهسته‌خطوات ریاكارینه آدیم اویدوره‌رق آغیر بوریوبولر . فقط بی‌پروا كولوشوب شاقه‌لاشیورلردی . تمام هوا غازینك اكثوتلی دائرهٔ ضیانه كیردكاری زمان صاغده‌كنك محمد كنعان اولدیغی یاغلقچی آییدن آیی به فرق ایتدی . كنعان باشندن (شیلیق) فسنی چیقاره‌رق آلنك اوستندن قولاغنه طوغری ایچنه وسیاه آچیق بر قوش قنادی یاپیشمق ایله یاپشیق طوداق صوك موده طاراتمش ، لوستره‌لی كبی پارلدیان صاچلرینی دها زیاده یاشدیرمق اعتنا سیله برقاچ دفعه قویه‌یوردی . فسنی كیدی . حسن افندی بیوك بر سونجله ایچندن :

— سوسلان بكم سوسلان . . سن قاریلردن زیاده كندیكی اوغلره بكندیریرمكه اوغراش . فقط مع التأسف بو كیجه بو پوماله‌لی لوانطه‌لی صاچلر . كاه ضابطه دائره‌سنده ، غیر مكلف بریاقاده‌نك یاتاجقسك . . . بكا بر دیدیكك مدنیت (دیستور) نی بو لیس قومیسرلرینه‌ده اوقو باقهٔم باره ایدرمی ؟ . .

ملاحظاتی مرحله ایبوردی . اونچینك نامو سلی بر اوصاحبی طور علی الماده‌سیله قابی‌یی چالدی . ایشیدلمدی . یسیللی قابی آره‌اق و آرقه‌سنده آدم واردی . زنبیلره ایچری آلندی . قابی طبقیردیسمزجه اورتولدی .

حسن افندی ایچندن :

— ه ، ه ، ایشته قابانه بر قاره كیردی . انشاالله بو برنجی شكار محمد كنعان بكدر . مسافرلرك ماباعدی اموالی، یارین جمعه ، اقلام تعطیل ، بكار یونه استراحت ایده‌بیلیرلر . بو آقشام خانه‌نك قبول كیجه‌سی . . تك زنباره‌لی یاصه‌تینك او قدر ذوق چیقماز . بن اونلری سوردو ایله ضابطه‌یه كوتورمه‌لی‌یم كه كیفم كلسین... كه، كه، كه هایدی كومس، كومس ، كومس . . زلفلی خورسلر ، تپه‌لی طاووقلر یكزله برابر بن سزی بردم ، بردم قفسه قویه‌یم‌ده محله آره‌سنده قورمق ایسته‌سه‌ك دیككز سهپای مدنیت ناصیل اولورمش كوریكز . تمدیحلی یادكار جامعه‌ده عجبا شمدی صورت حقدن، ناصل اوراد تزویر چیكیور ؟ كرانه سنی ...

جامعدن جماعت چیقدی . بعضلری خانه‌لرینه دوندی . بر طاقمی محله قهوه‌لرینه طاغلدی . اوزاقدن بكجی صوبلاسنی قالدیرمقلری اوزرنده كومانه‌رك طولاشیور فقط آلدیغی تنبیه تبعاً ، اونچینك مدعولرینی اور كوتمامك ایچون او سوقاغه یاتاشمیوردی .

ملوث ، آره‌مزده كیم بیلیر دها نه قدر منافقلر وار . . شرلرندن صن بزی صیانت بیور ...

حسن افندی اوفاق برآیاق سسنی ، اك خفیف بر كولكیلی حدهٔ تجسسندن قاچیر . میوردی . مختلف فاصله‌لر ایله آشاغیدن بوقردن سكز اون یولجی كلدی . كچدی . آرده‌سی بر كیجه‌ضیاچیلری طایله‌لرینك اوزرنده یاپان ایلی قناریلرله صالللانه صالللانه ، مقام مخصوصلریله اوزون اوزون باغره باغره ، بعضاً اطرافی دیكله‌یه‌رك كچوب سوقاغك سكوتی اخلال ایدییورلردی .

نهایت یوقاریدن ، سوقاق باشندن براسان قراقیمی پیدا اولدی . اطرافی قوللایه‌رق ، قارانلغر ایچنه كیروب چیقه‌رق ، دیوارلره سورتونه‌سورتونه سسسز ، احتیاطلی ، محترز آدیملرله كلیوردی . سوقاغك اك آیدینلق قسمنه داخل اولدیغی زمان یاغلقچی بتون دقتیله قفسه یاپشدی . بونك ، قسی بورنسك اوزرینه قدر ایندیرمش، پالطوسنك یاقه‌سی قالدیره‌رق بوزنی ممكن اوله‌بیلدیكی مرتبه ستره اوغراشان بری اولدیغنی كوردی . حریف اوفاق بر تردد ن صوكره اونچینك ، شهمنك كولكه‌سی آلتنده‌كی غیر مرئی قابیسی اوكنده بردنبره غائب اولدی . باشقه هیچ بر شی كوردیلوب

مصریه‌نك ده‌قواخانهٔ عالیجه تطبیق وتصدیقلرینه لزوم بولنمادیغی مجلس تدقیقات شرعیه‌جه قرار كیر اولمشدر .

داخلیه ناظری

داخلیه ناظری طلعت بك دون دائرهٔ صدارتده صدراعظم پاشا ایله بر مدت ملاقات ایتمشدر .

مالیه ناظری

مالیه ناظری جاوید بك دون صدراعظم پاشا ایله بر مدت ملاقات ایتمشدر .

بلغارستان سفیری

بلغارستان سفیری موسیو طوشه‌ف دون مالیه نظارتنه عزیمتله ناظر جاوید بكله اوزون مدت ملاقات ایتمشدر .

آمریقا باش ترجمانی

آمریقا سفارتخانه‌سی باش ترجمانی دون خارجیه مستشاری رشاد حكمت بكله بر مدت ملاقات ایتمشدر .

آرناوداق احوالی

هولاندلی ضابطلرك استعفاسی

روما ۲۹ تموز — دراجدن آژانس استعفانی‌یه بیلدیریلیور :

هولاندلی ضابطلر ، بوصباح پرنس دوویدك تزدینه كیده‌رك ایفای وظیفه خصوصنده بیوك براهكانسزلق قارشیسنده بولندقلرینی ایضاح ایتمشلردر . پرنس ، بوبابده‌كی قرارینی بالآخره اعطا ایده‌جكنی بیان ایتمشدر . هولاندلی ضابطلرك بین الملل مراقبه قومیسیونه استعفالرینی تقدیم ایده‌جكلرینه دائر برشایعه دوران ایدیور . سابق داخلیه ناظری مفید بك آرناوودلغك روما ایلچیلكنه تعیین ایدلمشدر .

ارمنی پطریقخانه‌سنك تقریری

ارمنی پطریقخانه‌سی ایله حكومت آره‌سنده مختلف قیه اولان مسائله دائر پطریق طرفندن عدلیه نظارتنه تقدیم قلنان تقریرك نظارت مشارالیهاجه تدقیق ایدیلدیكی باب عالی‌یه كوندرلدیكی واولدیكی كون اجتماع ایدن مجلس وكلاده مذكور تقریرك موقع مذاكره‌یه قونولدیغی ارمنیجه خزینه‌لرده اوقونمشدر . بوندن اول ارمنی مؤسساتنه عائد املاكك تصحیح قیدی ایچری كیریلدر . بونكاجسز زقاقخانه‌نك داماداری تمامیدی ؟ بوقسه دها كاه‌چكار وارمیدی؟ حسن افندی برمدت دهاانتظاری موافق بولدی . برساعت قدر سوره‌ن زمان انتظارینه ، ایكی انسان قرالتیسنك دهاقاپینك كثیف لوشه‌لی ایچنه داله‌رق داخل بزم اولدقلرینی كوردی . كندی آبیرنجه كومسه كیرون خروسلرك عددینی جسابلادی . اولا بر ، صوكره آو صاحبنك قولتوغی آلتنده كان ایكی دها ، اوچ ، ایكی‌ده اك صوكره ، بش.. بوش ارككه علاوه‌سی ضروری اولان بشده دیشی ، جماً یكون اون ... ایچریده احتیاطاً فضله نازنین بولنمقده محتملدی . محله‌لینك هیجان آمیزی طوتمشدیرمق ایچون بوقدر كناهكاردن متشكل برباصقین آلایی كافی دكلیدی ؟

یاغلقچی ، تهییج تماشا كران آندیشه‌سیله (میز آن سهن) ی نك اك خرده قضیه‌لاتو دوشونن برتیاترو دیركتوری كبی بو دقیقه‌لاتو قطاری اوزرینه جلب ایده‌جكی انظار تشویق وتلعینی تشدید ایچون دها نه‌لر یاپمق لازم كاه‌چكنی دوشونور ایكن غالدیر غولدور بر كیرا آدابه‌سی كلدی . اونچینك قابیسو اوكنده طوردی . حسن افندی كندینی قفسه ویردی .

(مابعدی وار)

معامله‌لرینك تأخیر ایدلدیکنه دائر کوریلان حوادثك دخی اصلسز اولدیغنی مذکور خزینه‌لر بلدیریور.

روم پطریقخانه‌سی هیئتلری

روم پطریقخانه‌سنجه اورتودوکس حکومتلر نزدینه کوندریله‌جك هیئتلرك اعزامندن صرف نظر ایدلدیکی بروندن اول کیدن هیئتلرك دخی یقینده شهرمیزه عودت ایلیه‌جکلری «آزادامارره» خزینه‌سنده اوقوتیلشدر.

ارمنی پطریقخانه‌سی قبوکنخداسی

ارمنی پطریقخانه‌سی قبو کنخداسی قرشهریانی افندی حقوق تحصیل ایجون پارسه جزیرت ایدیجکندن استعفا ایلمشدر.

موسیو بوآنقاره‌نك پارسه عودتی

پارس ۲۹ تموز — رئیس جمهور موسیو بوآنقاره، اوکه‌لدن صکره ساعت بر یکرمی کچه باش وکیل وخارجیه ناظری موسیو بوریانی ایله برلکده پورایه کلمشدر. موسیو بوآنقاره شمال ایستاسیونده ناظرلرله روس سفیری موسیو ایسروسکی ودهسا یك چوق ذوات طرفندن استقبال ایدلمشدر. رئیس جمهور کذه‌دهه اهالی طرفندن شدتله آلقیشلانمشدر.

(ثان) مدیریتك وفاتی

پارس ۲۹ تموز — ثان خزینه‌سی مدیری موسیو (هه‌بوار) پارسده وفات ایتمشدر.

بلغار حربیه بودجه‌سی

صوفیه ۲۹ تموز — صوبرانیه مجلسی شدتلی آلقیشلرله حربیه بودجه‌سنی قبول ایتمشدر.

بلغار جمعیت معلمینی قونفرانسنده

صوفیه ۲۹ تموز — درت بیکدن فضله اعضاسی احتوا ایدن بلغار جمعیت معلمینی قونفرانسی، بالقان حکومتلرینك یکی الحاق ایدیلن اراضی داخلنده‌کی بلغار عنصرینه قارشی تعقیب ایتمکده اولدقلری متجاوزانه یونانیه‌نی شدتله پروتستو ایتمش وعینی زمانده بر بایانه پرده قرارنامه قبول ایلمشدر. قونفرانسك کدونیسالده‌کی بلغار عنصرینك بین الملل مؤسسات علمیه وتعلیمیه فدراسیونی اداره‌سی طرفندن مدافعه‌سنی استرحام ایتمکده‌در. بو مناسبتله مذکور فدراسیونه بر بیاننامه کوندرلمشدر.

مشاور تعیینی

غلطه ارمنی مکتبی مدیر سابق ماردیروس افندینك افندینك ولایات شرقیه مفتش عمومی میلرندن وسستمنك بکه مشاور تعیین ایدلش اولدیغنی ارمنیجه (زاماناق) غزته‌سی یازیور.

خیرات شریفه تعمیراتی

ادرنه‌ده کچن سنه تعمیراتی اجرا اولنان خیرات شریفه‌دن بشقه بابا اسکیده معمارسنان مرحومك آثارندن بولنان خیرات شریفه ایله ینه مرحوم مشارالیهك اثری اولان صوقوللی محمد پاشا جامع شریفنك وبولایرده غازی سلیمان پاشا تربه‌سنك اجرای تعمیرلرینه وغازی مشارالیه مسجدینك یکیدن انشاسنه اوقاف نظارتجه قرار ویرلش ونظارت مشارالیها هیئت فنیه‌سی طرفندن تنظیم قلنان پروژه‌لره توفیقاً تعمیراته باشلاندیرلق اوزره نظارت انشاآت وتعمیرات مدیر عمومی معاونی طلعت بك دون ادرنه‌یه کوندرلمشدر.

سوریه والیسی

سوریه والیسی خلوصی بك دون فرانسز واپوریله محل مأموریتنه عزیمت ایتمشدر.

فجیع بر آرابه قصاصی

سراجخانه باشنده دون فجیع بر آرابه قصاصی وقوع بولمشدر. هیئت تحریریه‌مزدن کشمان بکك رفیقه‌سی خانم دون زوالی ساعت برنجی دارده‌نرنده سراجخانه باشنده ترامواید اینمه‌دیکی اثناده ایکنجی دائره‌نك اوچ یوز اون متروسنده مقید آرابه مومی الیهسایه چاپه‌رق یره سرمش وتکرارکلره یونی ایله قاونك اوزرندن کچمش اولدیغندن مهلك صورتده یاره‌لانمشدر. مومی الیهانك باغرصاقلریله یونی وبل کبیکی زده‌لنمش اولدیغندن حیاتی تهلکه‌دار. آرابه‌جی ضابطه‌جه توقیف اولنمشدر.

مجلس اعیان

ایکنجی دورهٔ انتخابیه

یکرمی طقوزنجی اجتماع عمومی

۱۷ تموز ۳۳۰ پنجشنبه

مجلس اعیان، دون رئیس رفعت بك افندینك تحت ریاسنده ساعت اوچه چاریك قالدرق عقد اجتماع ایلدی. ضبط سابق خلاصه‌سی قرائت ایدیلوب عیناً قبول اولندی.

دیپلوماتزیه‌نه دعوت

رئیس بك، هیئت اعیانك مکتب حربیه دیپلوما مراسمنده حاضر بولنمسی ایچون بوکون اطه‌دن واپوره کیرکن تلغراف آلدیغنی فقط وقتك غایت کچ اولمسی طولایسیله هیئته اخباره وقت بولنه‌مدیغندن دعوته مع التأسف اجابت ایدیله‌مدیکنی سویلدی.

رسوم بلدیه قانونی

استانبول رسوم بلدیه‌سی حقنده تنظیم ایدیلوب مجلس مبعوثانده معدلاً قبول اولنان لایحهٔ قانونیه‌نك قبول ایدلدیکنی مشعر اولان تذکره قرائت ایدلدی. شهر امینی جبل پاشا لایحهٔ قانونیه‌نك شهرك اعمار وتنظیمی نقطهٔ نظرندن غایت مهم اولدیغنی بالایضاح تعجیلاً تدقیقی تکلیف ایلیسیله لایحه‌نك مالیه انجمنته حواله‌سی قرار کیر اولمشدر.

ازمیر بلدیه‌سی استقراضی

ازمیر بلدیه‌سنجه عقد ایدیله‌جك استقراض لایحهٔ قانونیه‌سنك لفیه مجلس مبعوثان ریاستندن ورود ایدن تذکره مالیه انجمنته حواله ایدلدی.

تیودان وچرخچیلر

خصوصی قبودان وچرخچی مکتبندن نشأت ایدن افسدیلرك عثمانی شرکت وقومپانیه‌لری سفائنده مجبوریت استخدامارینی حقنده‌کی لایحهٔ قانونیه بمداقرائه مجلس مبعوثانك تعدیلاتی وجهله قبولی قرار کیر اولدی.

استفسار خاطر

لغوفت بك هیئت اعیان نامنه خدیو حضرتلرینك استفسار خاطرلرینی تکلیف ایتمشده‌در. رئیس بك دون برای استفسار خاطر بالذات عزیمت ایتدکلرینی وتشریفاتچیلری واسطه‌سیله خاطرلرینی استفسار ایتدکلرینی بیان ایتدی.

قسم سیاسی مدیریتی

استانبول ولایتی پولیس مدیریتنده برقسم سیاسی مدیریتی تشکیل حقنده‌کی قانون لایحه‌سی واسباب موجبه مضبطه‌سی قرائت وعیناً قبول ایدلدی.

بحریه فوق العاده تخصیصاتی

بحریه نظارتی ۳۳۰ سنه‌سی بودجه‌سنه عائد اولمق اوزره مسکز ملیون لیرالق تخصیصات فوق العاده انتظامی حقنده‌کی مالیه نظارتنه مأذونیت ویرلمسی متضمن اولان لایحهٔ قانونیه قرائت وعیناً قبول اولندی.

کمیوی کوپرولر

زراعتده استعمال ایدیله‌جك اولان آزوتیت سودك کمرکادن مجاناً احراریله دائر اولان لایحهٔ قانونیه قرائت وقبول ایدلدی.

حشرات مضره حقنده

زراعه ایراث خسارایدن حشرات وطفیلاتك اتلافی حقنده زراعت انجمنندن تنظیم ایدیلن مضبطه ولایحهٔ قانونیه قرائت ایدیله‌رك عیناً قبول اولوندی.

اراضی ویرکوسنه ضم

۸۳۰ سنه‌سی بودجه‌سنه واردات اولمق وبالکز بر سنه‌یه مخصوص اولمق اوزره اراضی ویرکوسنه بوزده اللی ضمنه دائر تنظیم ایدیلن لایحهٔ قانونیه قرائت وعیناً قبول ایدلدی.

سیر سفائن اداره‌سی

سیر سفائن اداره‌سی مستخدمینك طائفات تقاعدیه‌سیله مذکور اداره بودجه‌سنده اجرا اولنه‌جق متساقیه‌یه دائر مالیه‌سه انجمنی طرفندن تنظیم اولنان مضبطه ولایحهٔ قانونیه قرائت ایدیلوب قبول اولنمش و روزنامه‌ده باشقه برشی قلمادیغندن بازار ایرتسی کونی اجتماع ایتمك اوزره مجلسه ختام ویرلمشدر.

اك صوك خبرلر

طورپیدو فیلوسی

خبر آلدیغمزه کوره عثمانلی طورپیدو فیلوسی بر قاچ کونه قدر آمیرال لیمپوس پاشانك قومانداسی آلتنده اولدیغی حالده آطه‌لر دکزه چیقه‌رق مانوره‌لر اجرا ایده‌جکدر.

آوستریا ـ صربستان حربی

روسیه‌ده سفر برلك اراده‌سی

پترسبورغ ۳۰ — (پترسبورغ آژانسندن) اخیراً صادر اولان براردهٔ ایمپراطوری، آتیده‌کی افراد ردیفه‌یی تحت سلاحه دعوت ایتمکده‌در.

۱ — ۲۳ ایالت داخلنده‌کی افرادك تمامی ایله دیکر اون درت ایالتدن ۷۱ قطعه ٤

۲ — اون درت ایالت داخلنده‌کی طقوز قطعه‌نك برقسمی ؛

۳ — اون ایکی روس ایالی ایله برقالاندیا ایالی داخلنده‌کی ٦٤ قطعه‌یه منسوب بولنان بحریه افراد ردیفه‌سی ؛

٤ — دون، قوبان، تره‌رك، آژدرهان، اوره‌نبورغ واورال جمعیتلرینك ترخیص ایدیلان قزاقلری

٥ — لزومی مقدار احتیاط ضابطانی، اطبا، بیطر وسائره.

بوندن ماعدا سفر برلك اعلان ایدیلان حوالیده دوکیزیسیون طریقیله (بدلی بالآخره تسویه ایدلك اوزره مصادره) لزومی قدر باركیر، آرابه، قوشو طاقمری وسائره دخی تدارك ایدیله‌جکدر.

پترسبورغ ۳۰ تموز — سفر برلك اعلان ایدیلن محللرك اوده‌سنا، کیف، موسقووا وقزان دوائر عسکریه‌سنه منسوب بولندیغی پترسبورغ تلغراف آژانسی طرفندن خبر ویریلیور.

پترسبورغده آلمانیانك برتشبثی

پارس ۳۰ تموز — ویانه‌دن ماتن خزینه‌سنه بیلدیریلیور:

آلمانیا، روسیه‌نك احوال حاضره حقنده‌کی نیات ومقاصدینی آکلامق ایچون یارین پترسبورغ قابینه‌سی نزدنده برتشبثده بولنه‌جقدر.

بلغرادك ضبطی ـ شهر یانیور..

برلین ۳۰ تموز — (مورغن‌پوست) غزته‌سی، آوستریالیلر بلغراده دخول ایتدکلرینی، بومباردمان نتیجه‌سنده شهرك بر قسمنده حریق ظهور ایلدیکنی خبر ویریور.

بلغراده بومباردمان اجراسی

نیش ۳۰ تموز — (طونه) نهرندکی آوستریا غانیوطه‌لرینك بلغراد ایله حوالیسنه شدتلی بر آتش آچدقلرینه دائر صباح ساعت اونده بلغراددن بورایه معلومات ورود ایتمشدر.

نیش ۳۰ تموز — دشمن، بلغراد ایله حوالیسنه بلااقطاع کله‌لر یاغدیرمقده‌در.

شهرك هر طرفنی صمیلر استیلا ایتمشدر. آوستریا کله‌لری سمرای قرالی ایله روس سفارتخانه‌سنك کائن بولندیغی شهرك تاوسط محللرینه قدر اصابت ایلیور. آوستریالیلرك شهری بسبتون تخریب ایتمك نیتنده اولدقلری یك رغما آکلاشیلیور. صربلر، دشمنك آتشنه مقابله ایتمکده‌در‌لر. اوتلاندرنده بر جاسوس یقالانمشدر. مرقوم، آوستریالیلرك طوپجی آتشی تنظیم ایتمك اوزره دشمنه اشارتلر ویرمك اوزره ایکن کوریلیوب دردست ایدلمشدر.

بومباردمان دوام ایدییور

نیش ۳۰ تموز — پایتخت اوزرینه بومباردمانه دوام ایدیلیور. نفوسجه متعدد تلفات واردر. خسارات مادیه حساب وتخمینك فوقنده‌در.

اهالی اولجه‌دن بومباردمانده‌ن خبردار ایدلدکلرندن شهری ترك ایتمه‌مشلردی. بوندن طولایی آنی صورتده باشلایان بومباردمان خلق آره‌سنده شدتلی صورتده خوف وتلاشی موجب اولمشدر. بلغراد وحوالیسنده‌نك برصرصر نفری بیله موجود دکلدر.

آوستریا اردوسنك تعرضاتی

ویانه ۳۰ تموز — آوستریا عساکری، (صاوا) و(طونه) نهرلری اوزرنده‌کی نقاط مختلفه‌یه تعرضاته باشلامشلردر

نهر بوینده مصادمه‌لر

ویانه ۳۰ تموز — حرکات حربیه هنوز کسب کرمی ایتمه‌مشدر. یالکز ایکی دشمنی یکدیکرندن تفریق ایتمکده‌اولان نهر ساحللرنده اوفق تفك بعض مصادمه‌لر وقوع بولقده‌در. زمایین کوپروسی اوزرنده وقوعه کان کوچك مصادمه‌لر اولدقجه شدتلی اولمشدر. صربلر چهارشنبه کیجه‌سی زمایین کوپروسنی برهوا ایتمك ایسته‌مشلرسه‌ده تماماً مقصدلرنده موفق اوله‌مامشلردر. صربلر، بالآخره کوپرونك تخریبی اکان ایتمك ایسته‌دکلری حالده بوخصوصده‌کی غیرتلری آوستریا پیشدارلری ایله آره‌دن ونهردن آتش ایدن طوبلرك همیله عتیم قالمشدر.

(صاوا) نهری اوزرنده کائن (یوغورد) موتی قریه‌سنده نهری کچمك ایسته‌ین اللی آلتمش کشیدن مرکب غیر منتظم برصرب چته‌سی عسکر طرفندن کوردیله‌رك دوجه‌نه مجبور ایدلمشدر.

دشمنك محاربه‌ده استعمال ایتمك اوزره تسلیح ایدلدیکی ایکی وابور وولقو غرادیچنه موقعنك نام قارشیسنه ونهر ساحلنه پراشدیریلن طوپلر معرفتیله تخریب ایدلمشدر.

روسیه واحوال حاضره

پارس ۳۰ تموز — ویانه‌دن ماتن خزینه‌سنه بیلدیریلیور:

احوال الآن مبهمدر. روسیه‌نك نیات ومقاصدینك تظاهر وتجلی ایتمسنه انتظار اولنیور. حکومت مشارالیهانك سفر برلك حقنده‌کی بیاناتنامه‌سی بوراده بردرجه‌یه قدر تولید اندیشه ایتمکدن خالی قلمامشدر.

آوستریانك بر تکلیفی

پارس ۳۰ تموز — پترسبورغدن ماتن خزینه‌سنه بیلدیریلیور:

مذاکرات صلحیه‌یه باشلامق ایچون اول امرده بلغرادك ضبط واشغالنه انتظار ایدلمك لازم کله‌جکنه دائر آوستریا طرفندن درمیان قلنان تکلیف شایان قبول عدایدلیور.

(دهبانك) مطالعه‌سی

پارس ۳۰ تموز — «ژورنال دهه‌باه» غزته‌سی احوال بین المللی تدقیق ایتدیکی صیره‌ده بوبابده بدیننانه بر طرزده بیان مطالعه ایلیور.

مذکور غزته، آوستریانك بلغارستانلره برلکده صربستانی یکی اراضیسندن محروم ایتمك غایه‌سنی تعقیب ایلدیکنی ومکوحت مذکوره‌نك بوصورتله سلانیکه ودراجه حاکم اولدقدن بشقه قرطاغ، صربستان وورمانیایی‌ده کاملاً دائرهٔ احاطه‌سنه آلمق ایچون اوغراشدیغنی بیان ایلیور.

(دهبا) غزته‌سی، منفعت ملیه‌نك هر حالده شوقدر بویله برتشوشك وقوعنه مانع اولمق امر ایلدیکنی علاوهٔ سرد واتیان ایتمکده‌در.

سور ادوار غره‌یك بیاناتی

لوندره ۳۰ تموز — باش وکیل مستر آسکیت، عوام قاره‌سنك بوکونکی اجتماعنده اموال خارجیه حقنده صوریلان بر سؤاله جواب ویردیکی صیره‌ده انکلتره حکومتنك ساحهٔ اختلافی تحدید ایتمك ایچون اولانجه غیرتیله چالیشمقدن بر آن خالی قالمیغنی وبو مهم وجدی دقیقه‌ده بوندن فضله برشی سویلیه‌میه‌جکنی بیان ایتمشدر.

قونفرانس مسئله‌سی

لوندره ۳۰ تموز — روسیه حکومتنك انکلتره‌نك قونفرانس حقنده‌کی تکلیفنی اساس اعتباریله قبول ایلدیکنه دائر بوکون خارجیه ناظرانه معلومات وارد اولدیغنی آژانس رویتر استخبار ایلیور. روسیه، عینی زمانده ویانه ایله طوغریدن طوغری‌یه تماطیٔ افکاره دوام ایتمك ایسته‌یور.

برتکذیب

پارس ۳۰ تموز — (آژانس هواسدن) حکومتك بورویا دها زیاده صنوف ردیفه‌یی تحت سلاحه آلمغه قرار ویردیکنه دائر شایع اولان روایتلر طوغری دکلدر. حکومت، یالکز احوال حاضره‌نك استلزام ایدیکی تدابیر تحفظیه‌یی اتخاذ ایتمکله اکتفا ایلمشدر.

برشایعه

پارس ۳۰ تموز — داخلیه نظارتی ایله پولیس مدیریتك پارسده مقیم بولنان آلمان وآوستریالیلری تبعید ایچون اتخاذ تدابیر ایدلکلرینه دائر شایع اولان روایتی آژانس هواس تکذیبه مأذوندر.

آژانس هواسك برتبلیغی

پارس ۳۰ تموز — (آژانس هواسدن) محافل سیاسیه‌ده احوال الآن وخیم عد ایدیلیور. آلمانیادن کلان خبرلر، شمدیکی کرکینلکك دها زیاده تمادی ایده‌یله‌جکی ظنی تولید ایتمکده‌در. فرانسه حکومتی، دول معظمه سفرالری ایله برلکده بر زمین اختلاف بولمق ایچون تشبثات مخصوصه‌سنه دوام ایلیور. هرشیئدن زیاده بوخصوصده‌کی مساعینك موفقیتله نتیجه‌لنمسندن قطع امید ایتمه‌ملیدر.

ایمپراطور فرانسوا ژوزه‌ف

ایشدل ۳۰ تموز — ایمپراطور وقرال فرانسوا ژوزه‌ف حضرتلری، ولی عهد آرشیدوق شارل فرانسوا ژوزه‌ف ایله برلکده بو صباح ویانه‌یه عودت ایلمشدر. حکمدار حضرتلری اهالی طرفندن شدتله آلقیشلانمشلردر.

ویانه ۳۰ تموز — ایمپراطور و قرال فرانسوا ژوزه‌ف حضرتلری، ولی عهد آرشیدوق شارل فرانسوا ژوزه‌ف ایله برلکده ایشه‌دلدن بورایه کلمشلردر.

ایمپراطور استانسیونده شونبرون سرایینه قدر بتون کذرکاهده اهالی طرفندن شدتله آلقیشلانمشدر. ایمپراطور وقرال حضرتلری، اهالینك تظاهرات وطنپرورانه‌سندن طولایی شدتله بیان تشکرات ایتمشدر.

مشارالیه شونبرون سرایندن ویانه بلدیه رئیسی ایله شهرامینی طرفلرندن سلاملانمشدر. یاشاسون ایمپراطور! ندالری اوزون مدت دوام ایتمشدر.

لورد (مورله‌ی) ك بیاناتی

لوندره ۳۰ تموز — مجلس مخصوص رئیسی ویقونت مورله‌ی، لوردلر قاره‌سنده صوریلان بر سؤاله جواب ویردیکی صیره‌ده اعلان حربدن تولد ایدیله‌جك اولان احتمالاتك بتون آوروپا نزدنده تقدیر ایدلمکده اولدیغنی، بالعموم دول معظمه‌نك حربی موضوعی برحالده بولندیرمق ایچون صرف مساعی ایلدکلرینی سویلدکدن صوکره انکلتره حکومتنك ظن وتخمینك فوقنده نتایج تولید ایده‌جك اولان بر صرصر فالکتك اوکنی آلمق ایچون مساعیٔ مقدمانه‌سنه دوام ایتمکده اولدیغنی علاوه ایتمشدر.

اسقوطو فیأتنك تزییدی

لوندره ۳۰ تموز — انکلتره‌یاقه‌سی اسقوطو فیأتنی یوزده اوچدن یوزده دردہ چیقارمشدر.

فرانسز مجلس نظاری

پارس ۳۰ تموز — دون اوکه‌لدن صکره رئیس جمهور موسیو بوآنقاره‌نك ریاستی آلتنده بر مجلس نظار انعقاد ایلمشدر.

ارتحال

فریق متقاعدلرندن اسبق موش قوماندانی صالح پاشانك حلیله‌لری خانم افندی بر قاچ کوندن بری دوچار اولدیغی خسته‌لقدن رهایاب اوله‌میه‌رق ارجعی... امر جلیله‌سنه لبیك زن اجابت اولمش وآمش مغفرت نقشی دون قاضی کوینده‌کی قونقالرندن احتمالات لایقه ایله قالدیریله‌رق مدفن مخصوصنده دفین خاك غفران قلنمشدر. مولی رحمت ایله

§ مصر آشرافندن بشکطاشده عقارتلرده مقیم نملوق زاده ابراهیم لطفی بکك یکرمی بر یاشلرنده مخدومی محمود لطفی بك لچکن بازار ایرتسی کونی وفات ایتمش، نعش مغفرت نقشی ژاندارمه ضابط نامزدمکتبندن بربولوك طرفندن احتمالات لائقه ایله قالدیریله‌رق ماجقه قبرستانه نقل واوراده ودیعهٔ خاك غفران قلنمشدر.

رحمة الله علیه

شئون مختلفه

تعیین — تجاوت نظارتی محاسبه مدیریتنه مالیه نظارتی محاسبهٔ مالیه مصرف قلمی ممیز اولی ادهم بك تعیین اولنمشدر.

معاینه وتحقیقات — زوجه‌سیله غوغا ایتدکدن صوکره خانه‌سنده بی روح اوله‌رق بولنان قره کرکده کسمه قیاده ساکن اطبای ملکیه‌دن مختار بکك جسدینك فتح میت عملیه‌سی اجراقلنمق اوزره حیدر پاشایه مورغه کوندرلدیکنی یازمش ایدك. اجرا ایدیلن معاینه نتیجه‌سنده متوفانك اوشنده بر یره کوردلش ایسه‌ده وفاتنك اوته‌دن بری دوچار اولدیغی قاب عائلتدن وفوق العاده بر حدت ونهور تأثیرندن اولدیغی آکلاشلمشدر. دیکر طرفدن مومی الیهه عائد اولوب ضابطه‌جه الده ایدیلن بر دفترده رمضانك اوچنجی کونی قائن پدری سینوب ویرکو مأمورلرندن متقاعد رمزی افندی وزوجه‌سی رشید اقبال خانم ایله آره‌لرنده ظهور ایدن منازعه اوزرینه مومی الیهانك کندیسنی صویا ایله باشندن ضرب ایتدکاری وباشی آخریقده بولندیغی جهتله شاید وفات ایده‌جك اولورسه مومی الیهما حقلرنده معامله قانونیه اجراسی محرر اولدیغی کوردیکله بوبابده‌کی اوراق تحقیقیه مدعیٔ عمومیلکه تودیع اولنمشدر.

یکی کوی دائره‌سندن:

معاینهٔ انتهائیه معاملاتی یقینده ختام بوله‌جقی جهتله اوچسوز اون تولدلی برلی وطشره‌لی افراددن هنوز قرعه معاینه‌سنه کله‌ینلر اوچیوز یدی وارچیوز کسز واوچیوز طقوز تولدلیردن عتیق اخذ عسکر قانونناسه‌سی موجبنجه سلاح آلته آلنمامش اولانلرك ومعلولیتلری حسبیله ترك ایدلش اولان اوچیوز بش الی اوچیوز طقوز تولدلی افرادك همان یکی کوی بلدیه‌سنده تشکیل اخذ عسکر مجلسنه مراجعتلری وبلاعذر کله‌مدکلری تقدیرنده حقلرنده بر موجب قانون معامله ایفا ایدیله‌جکی اعلان اولنور.

رجای مخصوص

بالقان حربی اثناسنده سلانیکده نظامیه طابورلرندن برنده مقید برات قضاسنك «قره‌مه‌تاری» قریه‌لی برادرم ابراهیم اوغلی قبرك ترده‌ده وته حالده بولندیغنی بیلدرك انسانیت نامنه یا اقدام غزته‌سی واسطه‌سیله ویاخود طوغریدن طوغری‌یه آتیده‌کی آدره‌سه معلومات ویرماری رجا اولنور.

آدره‌س: برانك «قره‌مه‌تار» قریه‌سندن آسرپقانك بیدقورقصبه‌سنده مقیم کریم ابراهیم

FERNET-BRANCA

فرنه‌ت برانقا ، میلانوده برانقا برادرلرینك مبتحضره‌سی ادلوب حقیقی اصولی یکانه حازدرلر

صحه‌لره قارشو — اك اعلا محافظدر

مقوی ، اشتهایی آچان ، هاضم

قولرا ونیفوس اثاسیده غایت فائده‌لیدر

دنیانك اك اعلا صحی شروبیدر . صو ، قهوه ، شروب ، سیفون وسائره ایله یاخود برانده ودوستیله قاریشدیرلدیغی آلدور . هرقالیاده‌اندر . بقایه‌مغازه‌لری ایله بیراخانه‌لرده وباشلیجه اوقاطه‌لرده بولنور . ترکیا ایچون آجنته‌سی درسعادتده آ . وف . غوتراه‌چیدر .

آثار منتشره :

سبیل الرشاد جریدهٔ اسلامیه‌سی

بوهفته انتشار ایدن ۳۰۷ نجی نسخه‌سنك مندرجات مهمه‌سی بروجه آتیدر : اورجك تضامی حقنده احادیث شریفه فقه وفتاوی قسمنده : جواز تعبیر آخرله مباح ! دیه مقاله محرریندن . اسلام هکریتنه : قوم وقبیله غیرتی کوردکده وبرو صدیله امت اسلامیه آراسنه تفرقه القا ایدنلره قارشی جناب پیغمبر افندمزك ایراد بوبوردقلری نطق عالی وسائر وقایع تاریخیه . تربیه وتعلیم‌ده : بیوك حاکمهٔ ذیشانی شاه جهان حضرتلرینك هندستانده اساسات اسلامیه دائره‌سنده نیزمکتبلری تعادی وایراد بوبوردقلری خطبهٔ دیندارانه . ژاپونیانك مکتوبی : ژاپونیانك نفوسی ، اراضی‌نك قیمتی ، بانقه‌لر ، شرکتلر ، شمندوفرلر ، سرقاتمز . حیات اقوام اسلامیه : ژاپونیاده اسلامیت معاونت بکلیور ! مشیخت جلیله اسلامیه‌نك نظرکاه دقتنه . معراضی مسلمانلری : فاس قطعهٔ اسلامیه‌سنك باشنه کلنلر . اهل اسلامه عائد شئون مهمه . مطالعه‌سی بالعموم مسلمانلره توصیه اولنور .

لامبالی خانم افندی

بوهفته (۳۱) نجیسی چیقان « طلبه دفتری » مجموعه‌سنده‌کی بومهم مقالهٔ‌یی وطننی‌سه‌وه‌ن هرعثمانلی خانمی کمال اهمیتله اوقومالیدر .

یینه بوسنه‌ده : آك مشهور معلملریمزك برچوق قیمتلی مقاله‌لرینه منظومه‌لره . استانبول سلطانیسی کتابخانه‌سی مباحثه . عائد رسملر اوقوتمه وکوردیلکه شایاندر . دائمی (۲۰) پارا ، سنه‌لکی (۱۰) غروشدر .

آثار منتشره :

عملی اوج قوماندانی

غایت‌لی اساسلره مستند وواقعانه یازلمش بر اثردر . عموم ضابطان وکوچك ضابطان افندیلره توصیه اولنور . عمل توزیعی : جمال اوغلنده « مکتبی » کتابخانه‌سیدر .

کنجلر دفتری

مجموعه‌سی اوقوبورمیسکز ؟ .. بو مجموعه یالکز کنجلرك یازیلرینی حاوی اولدقی چیقدیغی جهتله کنجلك روحنك حقیقی بر مشهریدر . دائمی‌سی یالکز (۱۰) پارا .

« شهبال » نك نسخهٔ ممتازه‌سی

عملکتمزك اك بیوك ومتین رسملی غزته‌سی اولان وآلتی سنه‌دنبری نشر ایدلمکده بولنان « شهبال » نك ۱۰۰ نجی نومره‌سنی ادراك وسیله‌سیله نسخهٔ ممتازه‌سی انتشار ایتدی . بو نسخه فاغیردر بدنوطنه عائد متعدد فوطوغرافیلری ، طورغود رئیسك بیوك تطعه‌ده بر تصویری ، وقایع اجنبیه‌یه رووسیه چارلیه رومانیا قرالك ملاقاتنه ، آوستریا ولی عهدی ایله زوجه‌سنك فاجعهٔ قتله دائر برچوق رسملری ، موسمك ایلك باسیوسی وشراب ورباب رابطه‌سی عنوانلی ایکی لوحه‌یی ، اثاث صالطانیسنك آتا صنعتنه وعلمکتك حیات معرفته عائد مناظر ایله صنایع نفیسه ومودایه متعلق اولدقی ترقی قدر رسمی محتویدر .

تهکمان — (۱۱) نجی نسخه‌سی چیقمشدر . بندوجانی غایت استفاده بخشدر . توصیه ایدرز .

غلطه بورسه‌سی

۱۶ تموز سنه ۱۳۳۰

باره غروش		
۳۰ ۸۱ آچیلدی		دیون موحدهٔ عثمانیه غویلانی
۱۶ ۸۱ اك آتشانی		
۲۵ ۸۲ یك یوقاری		
۱۵ ۸۲ قپاندی		
صاتیم قیرانلی		
۰۰ ۱۶۹ آچیلدی		شرق تیمور یولاری غویلانی
۰۰ ۱۶۸ اك آتشانی		
۵۰ ۱۷۱ اك یوقاری		
۰۰ ۱۷۱ قپاندی		

تیاترولر

عثمانلی دونمانمه جمعیتی - ملت تیاتروسی

بوقشام

اوطه‌لق

بل فاجعه : ٤ پرده

اخیراً اوروپادن عودت ایدن ثه‌لیزابینه‌مجیان خانم واستاد مناق افندی بیه‌سه اشتراك ایدهجکلردر .

یاقینده :

دارالدایمه‌ده تیاترو امتحانی [سلیم ثالثك ذیلی علمدار] .

قاضی کوینده آمریقا سینه‌ماسی

قاضی کوینده موجوده‌کانی اسکی‌تینغ یالاسده‌کی آمریقا سینه‌ماسی عثمانلی دونمانمه جمعیتی ادارهٔ‌سنه انتقال ایتمش وادارهٔ مذکوره‌نك تحت نظارت ومراقبه‌سنده اولدقی بتون رمضان شریفده هرگیجه اجرای لعبیات ایدلمکی مقرر بولنمشدر . کیفی وظریفی آوزلی واکلنجه‌لی بر صورتده کیجه‌لك ، هم‌ده سوبیل دونمانمه‌ده معاونتده بولنان ایستمین قاضی کوی اهالی محترمه‌سنه تبشیر ایدرز .

قاضی کوینده اوتش دیلنده

اوبنی شهر شاهنده باك اوتیانیه‌سی طرفندن بو اقشام خانمه (اماسیا اولیور) ۳ پرده قطعیار دونولوغ ایچه ساز .

شهزاده باشنده اسکی فوزیه‌ده

امپریال : ملی سینه‌ما

بو کیجه ویاخود کیجه (سیاه چنه) دورت قسمانی بیوك درام (حیدودلر) شیلاه‌رك آثارندن ایکی قسمانی نجیسی درام وسائره .

شهزاده باشنده فرخ تیاتروسی

۱۳۳۰ جهان پهلوانلی مسابقه‌سی

قره ادین پهلوان ایله - روس لوترو خلیل خواجه ایله - آلمان شنایدر اطالی خلیل پهلوان ایله سیرپلی کلیاخ .

سینه‌ماده تومورلر دکیشه‌جکدر .

واریته‌ده : بهاردانی کوپکلر مادموازل مازلالانك دلفریب رقصلری قیناستیق .

شهزاده باشنده شرق تیاتروسی

عبدالرزاق وحسن افندیلر اداره‌سنده بو اقشام (جنکوز تومیرك شیطان قاریسی) درام‌قومدی ٤ پرده ساحه سحریاز تومدی ٤ پرده قطعیارلر .

اسکدارده پاشا تیوسده دلکشا تیاتروسنده

شوق افندی تومیانیه‌سی طرفندن بو اقشام افندیلره رؤیاده‌تمش تومدی ٤ پرده قطعیسیدر ما

سرکه‌جیده ، تورك سینه‌ماسی تیاتروسنده

صنعتکار شهیر سامی بك تومیانیه‌سی معرفتیله بو اقشام (بدلا عاشق یاخود شهریارك کویلی کابین) شرقیل اوبون ٤ پرده قطعیارلر سینه‌ما .

استانبولك اك محتشم سینه‌ماسی

باب عالی جاده‌سنده صباح مطبعه‌سی قارشی صیره‌سنده کوندوز آقشامی دورت پنجره کیجه اونده (غزه‌جینك انتقامی) درام .

قاضی کوینده دونمای عثمانی سینه‌ماسی

تیاتروك داخلی خانه‌لر باغچه‌سی افندیلر . (تورك امپراتوری) دورت قسم بیوك درام .

اورتکوینده سیروچکین سینه‌ماسی

تیاتروك داخلی خانه‌لر باغچه‌سی افندیلره (کچمش کونلر خاطراتی) دورت قسم درام .

طلمدار سینه‌ماطوغرافی استانبول آیاصوفیه

رمضان شریف ناسبتیله اوکندن سکره‌ذوالی ساعت ۲ دن آقشام ٦ یه‌قدر دوامی لعبیاتلر خانم افندیلره مخصوصدر وکیجه ۹ یه‌قدر ۲ یه‌قدر اسکله مخصوصدر .

اعلان

یکرمی غروش ایله

بل صفوقانمك قطعیاً تداویسی

اسکی بکی ، مزمن بل صفوقلری ، پروستات ، غونوریه ، مثانه وادرار یولی خسته‌لقلری یالکز

قاوازان حبلری

ایله قطعیاً شفایاب اولور . قیمتی یکری غروشدر .

دیپومی : باغچه قپو : حسن اجزاخانه‌سی : طشره‌یه یکری بش غروشدر . سرعتله کوندریلور . بیاسه‌ده تقلیدلری بولندیغندن اوزرنده ترکیه اولدقی حسن احمد امضاسنه دقت ایتملیدر .

رمضان شریفده

معده‌لرده ضعف حصوله‌یه‌جك ویرمه‌مك ایچون بك چوق کافت اختیارلیه جلب ایتدیکمز اك نفیس بلغ وارزاق باقی‌بازارنده صاف باغچی صرحوم جمال الدین افندینك مغازه‌سنده تداریك ایدیکز . مرحومك قائن برادری احمد عارف وشریکی جید . شعبه‌سی توقدر .

قطران حقی اکرم

ایتدیکی قاه وکوروکارك ومزمن بولشیلرك وکوکس واحتمالرلرینك تداویسنده تأثیری تطبیقدر . کوکس طارلاندم ودرمك مقاومتنده بك بیوك فائده‌سی کوریلور . دیپومی بکی بوسته خانه قارشوسنده اکرم حانب اجزا دیپوسیدر .

املاك دلالی

خانه ، اونانی ، دکان ، چفتلك ، حرصه صاتمق وآلمق آرزو ایدنلرك دکانمزه تشریفلرنده ممنون قالمقجاری اعلان اولنور .

قوجه مصطفی باشاده ماتیناطوره‌سی واملاك دلالی قپرانلی احمد

جراح پاشا خسته‌خانه‌سی مدیریتدن :

جراح پاشا خسته‌خانه‌سنده بش عدد ذکور خسته‌نك باغچه‌سینه لزوم آورلدیکی جهتله آرزو ایدنلرك آتیده‌کی شرائطی حائز اولدقلری تقدیرده خسته‌خانه اداره‌سنه مراجعتلری اعلان اولنور .

۱ — اوتوبوب یازه‌جقدر .

۲ — سنی یکرمیدن آشاغی قرقدن یوقاری اولیه‌جقدر .

۳ — حسن حال اعتبارندن اولوب هیچ بر صورتله محکوم بولنمیه‌جقدر .

٤ — مقدما خسته‌خانه‌لرده حسن خدمتلری سابقت ایدنلر وثیقه ابرازنده دیکرلرینه ترجیح ایدیله‌جکدر .

VITTEL

GRANDE SOURCE

ویتل مشهور صو منبعی

نقرس - مثانه - شکر خسته‌لقلری

مفصلیار ایچون رژیم صویی‌در .

عصبی واحتمالی ، یورغونلق ، عدم انتظام ، نورالتی ، قونسترلق ، فرط اشتغال ، قلقدن وضع حمل وغیره قاندن متولد خسته‌لقلردن

مضطرب ایسه‌کز

فیطینی

استعمال ایدکز

تیانی دنلردن مستحضردر

هر اجزاخانه‌ده اصلی قوطیلرنده (زار ، قاره‌سوالر ، حلب) صورتنده صاتیلیور .

استانبولده هراجزاخانه‌ده بولنور .

فابریقه‌سی : SOCIÉTÉ pour L'INDUSTRIE CHIMIQUE à BALE (Dépt. Pharmaceut), (Suisse)

درسعادتده آجنته‌سی : باغاتان خانده‌سی

۲٦ — ۲۹ نومرولرده مارتو اسکنازی .

آمریقادن دیپلومالی دوشمش

آرام اره‌دیان

قلوده لفیلیارك الفنون وآتانومی مکتبی ماژورلرینن

باسالیخیلیسی نومرو ۲۷ فاینه‌قوآیاچقاپی

دوقتور بویه‌س

امراض جلدیه (رادیوتراپی) وبولیه معاینه‌خانه‌سی

یك دقیقه‌ده صوقیلمق سوقاغنده ۲۰ نومرولو صاصون آپارتمانك برنجی قاتنه نقل اولنمشدر .

رمضانیه‌لك

باب عالی جاده‌سنده مصرف اوتل قارشوسنده قره اوطوغرلی خانه‌نك سن آپارتمانده برنجی قاتده اجرای صنعت ایدن سلیمان بك زاده نهاد توزیخانه‌سی محترم مشتریلرینه هرکون غزته‌مزك بوز مناسبی رمضانیه‌لك تقدیم ایده‌جکدر .

تلفونده (قوتوشمه‌ده دوام ایدیلور)

اوت ادیم دوراسنی ده بیلسکزکه یادیم ساعتدر . قولاغمده چینلاتمه‌سی دیکزی تربیه‌مزجه کلمکلری دیکله‌مکه بیله نازل ایتدم .

بك اوغلی دفترخانای اداره‌سندن :

تیرهٔ دوات عالیهٔ ثانیه‌نك روم ملتندن وبقال اصنافندن ابلیا افندی وقرنداشی قسطی افندینك شریاً عهدهٔ تصرفلرنده بولنان بتکطاش حواله‌سان پاشانك عقبی محله‌سنده آتاریه زقاغنده ۱۴۱ : ۱ مکرر نومرولی وشهری ۳٦۰ غروش ایجاره متحمل سکزاطوه واریج صنه ٤۰٤ ذراع عرصه اوزرینه مبنی صغیر وکبیر ایکی باب خانه قابل تقسیم اولمدیغندن ملولان ۱۸ حزیران سنه ۳۳۰ تاریخنده‌ده وقع مزایده‌سنه وضع اولنوقی قرق بش کون مرورنده احاله اولیه وکون بش کون سکره احالهٔ قطعیه‌سی اجرا قلنه‌جغندن طالب اولانلرك قیمت تخمینی اولان آلتمش بیك آلتی یوز غروشك یوزده اونی نسبتنده تأمینات آلتمه‌سی متعهداً بك اوغلی دفتر خاقانی اداره‌سنه مراجعت بلاری اعلان اولنور .

امنیت صندوقندن :

پترو قالمه‌نك صندوقدن استقراض ایلیی اولدیغی مبالغی وقتنده‌ده‌ادا ایتمامسنه مبنی صندوقه مرهون بولنان قرتالده‌نفس نصیبه‌ده روم کلیسامی عائدسنده اون ایکی نومرولی اوچ باب خانه علی الاصول مزایده‌یه وضع ایدیلدیغی اجرا قلنان مزایدهٔ مذکوره نتیجه‌سنده (۲۰۰۰۰) غروش بدل ایله‌طالبی عهده‌سنده تقرر ایتمش وعهده‌نك محل قاعده کوندریلان اخباریه‌نامه ظهرینه مدیون موسی‌الیه پترو قالمه‌نك الیوم ترتالده بولندیغی وعلی الاتباك مجهول اولدیغی حنده شرح ویریلمش اولمله مدیون موسی‌الیه بر هفته‌یه قدر صندوق اداره‌سنه مراجعت ایتمدیکی تقدیرده مذکور اوچ باب خانه‌نك تقرر ایدن بدل ایله طالبی نامنه معامله فراغه‌سی اجرا ایدیله‌جکی اعلان اولنور .

زراعت بانقه‌سندن :

زراعت بانقه‌سی ادارهٔ مرکزیه‌سنده منعقد اتی عدد ملاز الك ایچون کچیلرده ایجاراتلری اجرا قلنان قدیملرك رشاد ، صبحی ، نیاز ، اورید ، هاشم ، یشار ، اسمایلك مذکور بانقه اداره‌سنه مأمورین قلمنه مراجعت ایلمری اعلان اولنور .

VIN DE VIAL

ویال شروبی

کینا وات عصاره‌سی

ولاتو نوسفات دوشودن مرکبدر

فقرلده‌ده دوچار اولانلرله حال نقاهتده بولنانلر ،

قادین ، چوجق واختیارلر ایچون

اك مقوی وك اعلا قوت شروبیدر

بالعموم باشلیجه اجزاخانه‌لرده بولنور .

Vial Frères, Pharmaciens à Lyon

36, Place Bellecour

روبرت شنیق

فلمده‌ده مرکز دیکنجی خانی نومرو ۲٤ — فن اداره خانه‌سی — تلفون نومرو سی بك اوغلی ۱۳۱۱

هرنوع دکرمن ، حزاخانه ، طوغلمه وچمطو فابریقه‌سیله ماکینه‌لی فرون وسائره‌نك انشاآت وترتیباتی درعهده‌سی ادبوب بحالی ایم ثابت ماکینه‌لر ولوتوموبیل وقیصه‌مان والیا ماکینه‌لری وسائر بر چوق آلات وادوات صناعیه وزراعیه فروخت ایدر . روبرت شنیق فن اداره خانه‌سی یینه مذکور خانده ۱٤ نومرولی دکاندهکی دائمی ماکینه مرکزیسنه محترم مشتریلرینك نظر دقتنی جلب ایتمکله هرنوع معلومات وبروزه اعطاسنه حاضر بولندیغی عرض وبیان ایدر .

کزیکز کوریکز باقکز اکلایکز

انکلیز قماشلرندن غایت متین ، اك صوك موده غایت ظریف

ماهر مقاصه‌دارلر طرفندن قطع ایدیلن شیق

هرکسك تعجبینی موجب غایت اهون البسه‌یی وانواع تحافه‌یی

نره‌ده بوله‌جقسکز ؟

کوپری باشنده مستجی زاده علی کامل تجارتخانه‌سنده !

بحریه بقالیه مغازه‌سی شوقی عاصم برادرلر

نومرو ٤۳ — سرکه‌جیده استانبول جوارنده جامع قارشوسنده کوشه باشی — نومرو ٤۳

قوهٔ بحریهٔ عثمانیه‌نك ترقی وتعالیسی اوغرینده جان‌ویرمك بوکون هرعثمانلیه فرض اولمشدر . شو نقطه‌یی نظر اهمیته آلدرق بوبیه مغازه‌سنده صرف اولنان آتمکك بوم قیه‌سنك ایکی باره‌سی من الجانب ماهیه آلتیوز غروشی عمر عزیز اولدیغه هرآی منتظماً سوکیلی دونمانمز ایچون سوه‌ویره‌جکدر . مشتریلریمزون کوردیکمز رغبت اوزرینه یقینده استانبول قارشوسنده (بزم باقال) نامیله بر شعبه کشاد ایدهجکمزی تبشیر ایدرز .

قمر باغچه‌سی

قمر باغچه‌سنه بر دفعه کیدن هرکون کیده‌جکدر

استانبولده نبیزاده باشنده فوزیه جاده‌سنده بایزید دائرهٔ بلدیه‌سی قارشوسنده غایت واسع جسیم وارحفزا بر برده تأسیس والکتریقله تنویر وتزیین ایدلان قمر باغچه‌سنده هرگیجه ساعت طقوزده تاریخی ، فنی وادبی غایت مفید شریطلرله سینه‌ما لعبیاتی اجرا ایدیلور . عمل مذکورده اسکلمکله برابر صاف وسرین هوا المله انسان صحتنی دخی محافظه ایدر . دخولیه ایکی ، اوچ ویبلی غروشدر . مکاتب عسکریه طلبه‌سی ایکی غروشاق دخولیه ایله اوچ غروشلق موقعه آلنورلر . عمل مذکور اژهر جهت ذوق سلیم اصحابی اولان ذوات کرامه شایان توصیه‌در .

ویره‌سیه (البسه‌می پایدیره جقسکز افندم) صالیش

فضله دوشونه‌رك فکر بکزی یوریتکز سلطان حامده چاجوپولو خانده حسن صلاح الدین افندینك مغازه‌سنه کیدیکز مغازه‌دارینك مهارتی ثوالاندیغی قماشلرك طراقلی سزی بحق حیرته القا ایده‌جکدر .

مشهور (سایه‌ر) قونیاغی

حقیقی وطبیعی هل الاعلا قونیاغدر . شیقلغی میلانو ولوندره مرکز عمومیلرنده اك بیوك مکافات قزانمشدر . برچوق خسته‌لقلره قارشو غایت مؤثردر .

آجنته‌سی استانبولده جدید خانده ٤۹ — ٤۸ نومرولرده لیون طاهای افندیدر .

شهر امانتی

دارالجزه ایچون لزومی اولان بتیوز اوتوز طون بوغاسنلی معدن کوری منانصه‌یه وضع اولنیش وشهر حال روبینك یکری سکزنجی کونی احاله اولیه واوتوز برنجی پچشنبه کونی احاله قطعیه اجرای مقرر بولنیش اولمغله اعطاسنه طالب اولانلرك یوزده اون نسبتنده تأمینات انچه‌لرنی مستصحباً شهر امانی لوازم مدیریتنه مراجعت ایلمکلری.

* * *

انسرای حربی محلی داخلنده واصلا جاده‌سی جاده‌شرینی قارشوسنده واقع عائد امانت علیه‌جه استملاك ایدیلن [illegible] مسؤولی بر پاپ کار تیر خانه‌لك انشاسی ایچیلان [illegible] مدتی حسب الایجاب تمدید ایدلنش وشهر تموزك یکری دوقجی کونی احاله اولیه ویکری سکزنجی کونی احاله قطعیه اجرای مقرر بولنش اولمغله طالب اولانلرك یوزده اون نسبتنده تأمینات انچه‌لرنی مستصحباً ایام مذکوره‌ده شهر امانی لوازم مدیریتنه مراجعت ایلمکلری ایکنجی دفعه اولنی اوزره اعلان اولنور.

* * *

قلع دائره بلدیه‌سندن:

املاك	خریطه	
نومرسی	محله‌سی	نومرسی
٣٢	مغنیسالی محمد پاشا کیجیلر	٥
٢	» » »	٢٨
٨٢ و ٨٤	دولکرزاده حافظخانه جاده‌سی	٧٩ و ٨٠
٣٧	» » »	٢٠
٥	» » »	١٨
٥٣	» » »	١٣
١٢ و ١٤	مغنیسالی محمد پاشا کیجیلر سوقاغنده	١٢
١٨	» » »	١١
٧٤	دولکرزاده حافظخانه جاده‌سی	٧٥
٥٢	» » »	٦٤
٣	» » »	١٧
٤١	» » »	١٨
٨٠	» » »	٧٨
٥٤	» » »	٦٥
٧	مغنیسالی محمد پاشا محله‌سنده	١٩
٤٢	دولکرزاده حافظخانه	٥٩
٤٤	» » »	٦٠
٤٦	» » »	٦١
٣٩	» » »	١٩
٤٨	» » »	٦٢
٣٤	مغنیسالی محمد پاشا کیجیلر	٤
٦٦	دولکرزاده حافظخانه	٧١

قره‌مان قپوسنده‌کی کلاکچر دیرجی دکانی

بالاده املاك وخریطه نومرولری محرر دکاننك مع تمل اقتضائی موقع منادیه وضع ایدلنش وماه‌مال روبینك یکری برنجی بازارتیسی کونی احاله اولیه وترق سکزنجی ساعت سکره احاله قطعیه‌سنك اجرامسی مقرر بولنغین اولدیغندن طالب اولانلرك یوزده اون انچه‌سی مستصحباً شهرا مانی قلع دائره‌سی محاسبه‌سنه مراجعت ایلمکلری اعلان اولنور.

* * *

محررین عثمانیه‌دن بررجا

دارالبدایع عثمان موسیقی قسمنه مراجعت ایدن ثامن درك مقداری کون کچکه بر نسبت متزایده الیه آلنمقده‌در. محذورات اسلامیه‌یه برقسم مخصوص افراز ایدیلدیکی بغایت مقتدر معلمه‌لر انتخابنده تعیت اولنشدر. قند وقبول معامله‌سی اعلان ایدیلدیکی وجهله هرکون زوالی ساعت اونبردن دردەدن مؤسسه‌ده هیئت موسیقیه‌ی جلسه ایلقدەدر.

کی اولجه اعلان ایدیلدیکی وجهله دارالبدایع دخلی هیئت ادبیه‌سی مملکتمزك بتون ارباب قلمنه مراجعت ایدیورکه اول کرك ترجمه صورتیله ویرلیدیجك اولسن تیاتروید متعلق بالجمله آثارك طوغریدن طوغری‌یه مدیر عمومی موسیقی‌الطنوان جانبنه کوندرلمسی بالخاصه رجا اولنور.

هردرلو حقوق تألیفیه وترجمه محفوظدر.

تفتیش ومعاینه مخطره‌سی

معاینه وتدقیقلر حقنده موجود تعلیماتی توسیعاً ایضاح ایدن برنجی اردوی همایون قومندانی مشیر عثمان پاشا حضرتلرینك تزیدیدر. هرصنفك تعلم وتربیه‌ئیشی ومعاینه قیلنمقاصول اجرا ایتمکلری یازیلمشدر. مشارالیه‌نك سنه‌لرجه بالفعل اردو نومالداتلنی ومقتضی عمومیلکنده بولنمقلری حاصل اشتکاری بحق بعضاً تحریر اولنشدر. بالعموم قطعات عسکریه قومانداناریه توصیه اولنور.

عمل توزیعی درسعادتده کتبخانهٔ اسلام وعسکریدر. فیلان درسات ایچون (٣) طقوزیه (٤) غروشدر.

اطبای حاذقهٔ عثمانیه ایله دیش طبابتلرینك تدبیرنامه‌لرینی حائز

نظافت دیش صویی

مخلصدرس اجزای مصطفی حلمی: دیش ملاجلرینك اك مکمليدر. عمل اهالی وهرلومی بازیچه‌ده اخزاخانهٔ محمد کمال وایجاله اجزاخانه‌لردن صورینکز.

بل صفوفلنی اشیلاق اصولیله تداوی ونوفکی متخصصی

دوقتور استوبانیدی

هر سنه اوروپایه عزیمتك اسبابی محترم مشترلریمه کشفیات جدیدهٔ فنیه‌یی تطبیق ایتمکدر. فرنکی ملتی اوروپاده عمومیتله استعمال اولنان (٦٠٦) نی ابطال ایدن نوسسالولوزان ویکی کشف اولنان پروفسور (Mouneyrat) نك ملاحظی قانه زردیله وقان (Wassermann) اصولیله معاینه وتشخیص ایتدکدن صکره تداوی ایدر. یکی بل صفوفلنی آشیلاقی اصولیله آز کوندە تداوی ایدر. اسکی بل صفوفلنی، اوراردن اول وصکره کان مضی طالملاری، سیلان منی، مثانه واداردر یولی دارلنی، عدم انتفاد وقاپیلرك رحم خسته‌لقلرینی یکی کشف اولنان الکتریکی آلت جدیدیسی ایله تداوی ایدر. جلد خسته‌لقلرینی ادویهٔ جدیده وصیصیجای بخار ایله تداوی ایلر. اوکشه قدر یك اولهلی سائر اغاج تانه صوقانده ٢٢ نومرولو اوکاندن آتشامه قدر باب عالی جاده‌سنده اورخان بك خانده ١ نومرولی معاینه خانه‌لرینه.

ضایع جزؤدان

٣٣٠ سنه‌سنه عائد زوجم طولایسیله مخصص شیری چنی برغوشنلی معاش جزؤدانی حزیران آیماشی داخل اولدیغی حالده قضاءً ضایع اولدیغندن مذکور جزؤدانی بولانلرك سلطان احمد نقاشد صندوق شعبه‌سنه تسلیم ایلمکی وعکس تقدیرده مذکور جزؤدانك بعدماسکی اولهیه‌جنی اعلان اولنور. مالیه خسته خانه‌سی امام اولی متوفی علی رشاننده‌کی زوجه‌سی فاطمه زهرا

اشیای عتیقه

صمص، برنج، طوبراق، وسائر دمعمول اشیای عتیقه ایله آلنور، کوش وبرنجدن یونان ورومن مسکوکات عتیقه اك یوکسك فیاتله آلنور. آدرس:

Dr. Jacob Hirsch. Munich, Arcisstrasse 17 (Baviere)

364 Rue St. Honoré : بینلی ممز Paris, آلمانجه، انکلیزجه، فرانسزجه و ایتالیانجه محاوره ایدیلور.

قره کوزك صوك پرده‌سی

اون حکایه‌دن عبارت اولان غایت اکلنجه‌لی وکوزلجل کتابی هرکسه توصیه اولنور. بهاسی ٦٠ پاره‌در. کتابجی وتوتونجی دکانلرنده صاتیلور. عمل توزیعی دیوان یولنده آسیا کتبخانه‌سی.

دوقتور باباسبان

وزعده صن توق ولکر خسته خانه‌سی تیفیلقلرینی حائز اولدیغی الیوم موقع اجراده وشرح اولنان (٦٠٦) ملاحظه دانماً یعنی قانه زردی اصولی وبانه، بوس، براین خسته خانه‌لری ایله الحاصه اوتیلنك اون تداوی آلتیوزسنده بولنه‌رق بالذات تتبع ایتش اولان طبیب موسی‌الیه بالجمله اردکی واصلرانی جلد یعنی، یکی وسکی بل صفوفلنی، ادرار زورلی ایله‌دم انتداری آز زمانده کمال موفقیتله تداوی ایدر. بازاردن ماعدا هرکون صباحدن آتشامه قدر باغچه‌یی‌یه شکری حاجی بکر افندینك باننده‌کی یالیدن خانه‌سی سکزنجی نومرولی معاینه خانه‌سنده خسته قبول ایدر.

مژدهٔ رمضان شریف

غروش

٣ موعظهٔ تحریریه‌لرك مقدمهٔ دینیه‌سی برنسخه

٢ » » درحق صنعتهٔ حرب ومناسك حج شریف

٢ کذا، وعظهٔ تحریریه درحق قیام اوم آنلاوه وتدابیر معنویات

١ بیانامهٔ درحق عموم جهاد مسلمین

٢ کذا، وعظهٔ تحریریه درحق جهات طهور اسباب معنویات

بوصورت عددی برطاقدر نجومی آلنور ایسه بش غروشدر.

ایشبو بوترلرك اوزرنده تفصیلاتی محرر وبر یوزنده اعتیاد اولنان درتیوز ملیون نفوس اسلام میه‌نك سلامت عمومیه‌لری نامنه مراکز حلات کبرا بخاری شریف دفترلرکی نمایه‌سیز ومضامنده اولنجق عبادت وصدب مفارقی اولهٔ مقدمه ایله بالاده بیان اولدیغی اوزره آلدیغی بش غروش برهدیه ایله بوترلره مالك اولورلر ایسه شبهه‌لرنی ازاله واوراردن اول اولوم ومژدهٔ رمضانی وبدارت عظمهٔ اکلایش اولورلر والسلام علی من اتبع الهدی

باب عالیده دارالفنه کتبخانه‌سنده وایزیدده کتابجی جمال‌الحق حسن افندیده وحاوطلی عمر افندی ایله صاحر کتابجیلرده دخی بولنور. مطروحی آز قالمشدر.

شهزاده باشنده آلتونی زاده اوتاغنده

لیل ونهاری

حدیقهٔ مشورت مکتبی

مؤسسی عبدی ومدیری احمد ادیب بکار

	ابتدائی	رشدی	اعدادی
لیل	١٨	١٩	٢١
نهاری	٢,٥	٣	٤

جمعه ایرتسی، یازاد ایرتسی، چهارشنبه کونلری زوالی بردن دردە قدر طلبه قید اولنوره مکتب بوبرام ایرتسی آچیله‌جقدر. تلفون ١١٣٢

یالوه

قاپلیجه‌لرینك کشادی

طبیب ومدیری

دوقتور سیونیس

تفصیلات ایچون قاطه‌ده فرمنه‌جیلرده یالوه اجزاخانه‌سی وه‌ایمادیریوس افندی‌یه (تلفون نومرسی ١١٠٥) یاخود بك اوغلی ایپل زقاغنده ١٤ نومرولی دوقتور سیونیس صحی حمامیلرنی (تلفون نومرسی ١٢٩٢) مراجعت اولنوره

فیئاتلر معتدل

قرانسه امراض عینیه جمعیتی اعضاسندن

کوز طبیبی

دوقتور ادوارد شهباز

یوس طب فاکولته‌سی سربریات عینیه‌سنده تحصیل «و کنژیون» کوزخسته خانه‌سنده اکلم جراحه ایتش بولندیغندن هردرلو کوزخسته‌لقلری هداوی وکوزه تعلق ایدن علیلرك موقعینه اجرا ایدیه‌رك اوکاه‌یه قدر باغچه‌ده‌یوسنده حمیدیه سبیل قارشوسنده اوتوچیان اجزاخانه‌سنده اوکه‌ادن سکره پك اولنده طوغری یولده تقسیم قرانسز خسته‌خانه‌سنه متصل کوشه‌ده‌کی آپارتمانده خسته قبول و حمه کونلری اجزاخانه‌ده وصالی کونلری آپارتمانده مجاناً تداوی ایلر

اسماعیل عارف چاشیر صویی

تومرسی وغایت بیاض چاشیر بیامنی ایدرسه‌کز اسماعیل عارف چاشیر صویی یالمدوم اجزاخانه وبقالیه عطاریه مغازه‌لرندن آلیکز دیویسی وعمل اهالی زیرکده اسماعیل عارف اجزاخانه‌سیدر. تلفون نومرسی ٣٧١

ایلك معاینه مجانا

دوقتور اغوبیان

بلی اسیاسی بلغه‌ولفی وکی وارزرزونیو

عدم الانتداد، سیلان منی، اختلام لیل مثانه بوبرك خسته‌لقلرنی وتوم صانجلرینی کال دقتله معاینه وتداوی ایلر. هرآون باغچه قپوسنده شکرجی حاجی بکرك کوشه‌سنده ١٨ نومرولی مرحتجیان اجزاخانه‌سی قوندەکی معاینه خانه‌سنده بولنور.

اعلامات شرعیه اجرا مأمورینندن:

اینه صافلنار خانك تیمهٔ عثمانیه‌دن متوفی هنکلاو دمنده محکوم به الاجلی اولان یوزالی حدد عثمانی لیرالرسنك تأمین استقامی ضمننده جن اولنان جرجیده داود پاشا قپاسنده فضل پاشا ترلامی و طوطی قپلنده چتورلری وطاریق عام‌لك احدودیکری یدی دونم وسلوری وطوبقپو خارجنده واقع هاوش واشقی افندی و قاشجی حسین افندی بوستانری وداود پاشا چفورلری و امین افندی زوجه‌سی صالحه خاتمك ترلاسیلر عدود ومغرز یکری دونم و یدی قله وسلوری وطوبقپو خارجنده طارقلی جلب احمد افندی ترلاسی و چرچی طریقیله عدود اون سکز دونم ترلادن مغرز ایکی دونم بر اوراق ترلانك اوتوز برکون مدتله اجرا قانون مزایده علنیه‌لری نتیجه‌سنده بولنردن بکری یدی دونم ترلا اوچ بیك بش یوز وبکری دونم ترلا ایکی بیك بشیوز وایکی دونم براوراق ترلا اوچ بیك بغیوز غروشه طالبی عهده‌سنده هریج براعتراض نزول ایدیلدیکندن قرار موقعی کشیده ایدلنش وتاریخ اعلاندن اون بش کون صکره احاله قطعیه‌سنك اجرامسی مقرر بولنش اولدیغندن طالب اولانلرك دائره ایله منادی حق افندی‌یه یوزده‌جق مأمورینه مراجعت ایلمکلری اعلان اولنور.

ایکنجی تجارت محکمه‌سندن:

مقدما عام تجارتیله مشتغل ایکنجی تجارت محکمه‌سندن احاله‌سنه حکم ایدیلن خالد کال‌الدین بك ذمتنده مطلوق اولوب ایام تحقیقه طرفنده دفتر دیونه موفاً مفید اصحاب مطلوبك مقدار مطلوبلرینك ثبوت وتوسیق ضمننده آله جقلرلرك اشبو کونلرك یکری برنجی بازارتیسی کون زوالی ساعت ایکی رابعه‌لرنده محکمه‌نك اداسنه مخصوص اوطه‌سنده حاضر بولنمری اعلان اولنور.

ماجد محمد قره قاش بیوك تحافیه تجارتخانه‌سی

طویدن و پراکنده صاتیش شمسیه، پالطو، بیون یاغی فابریقه‌لری

ایپکلی ویوکلی قماشلر، چارشافلق والبسه‌لکلر، صوك موده اياق قابلری معمولات داخلیه‌دن اولوب مغازه‌مز طرفندن اعمال ایتدیریلمش

سلطان عثمان قولونیا صویی

ئه‌سالسلر، لوانطه‌لر، فانیلا، چوراب مندیللر، بیون یاغی کوملك یقه‌لر، غایت ظریف پاره وقول چانطه‌لری تووالت طاقملری، هرنوع هدیه‌لك اشیالر، بلوزلر، قوستوم طابورلر، ایچ واوست اتکلیکلری الدیوان قودسه‌لر رسائره

اخطار: رمضان شریفه مخصوص پك چوق یکی چشیدلرمز ورود ایتمشدر.

محترم مشتریلرمزه اهمیتله توصیه ایدەرز. تجارتخانه‌مزی زیارت ایتمزدن مقدم باشقه مغازه‌لره مراجعت ایتمه‌یکز.

ادرس مرکزی: سلطان حمام جاده‌سی نومرو ١١ - ١٣

یکانه شعبه‌سی محمود پاشاده شکرجی خان اتصالنده نومرو ٥٥ - ٥٧

اوزون چارشو باشنده عسکریه، ملکیه، علمیه

تلفون نومرسی ٩٤٣ — تلفون نومرسی ٩٤٣

عارف ذکی البسه تجارتخانه‌سی

(آثار حمیت، نمونهٔ غیرت، اك بدیع نفاست)

یکرمی بش سنه‌دنبری عالم تجارتده غیرت ذاتیسی ایله خطوه خطوه ترقی ایدەرك بوکون اوروپا کاری بویوك برمغازه اولان بوتجارتخانه همعمات عظیمه‌سنده آثار حمیت نشریات صناعتکارانه‌سنده اك بویوك نمونهٔ غیرت، اشتغالاتنده اك بدیع نفاست کوسترەن یکانه تورك واسلام مؤسسه‌سیدر.

عارف ذکی تجارتخانه‌سی، صنایع داخلیه‌نك اك عملی برمکتبی، فوز وترقی‌نك اك صادق بردلیل ورهبریدر. آنه‌ایله‌لرنده، ایکی بوزی متجاوز تورك واسلام ایشجیلری چالیشدیرر. تجارتخانه، واردانتك بویوك بر قسمنی ملت اوضمنه صرف ایدەرك یکرمی بش بیکیس اولاد وطنی تعلیم وتدریس ایدر.

عارف ذکی تجارتخانه‌سی عینی زمانده هوسکار تجارت اولان ترك کنجلرینك بردارالتربیه‌در. بوتون بوهمت وغیرتیله برابر اولجولرنده ظرافت، قوماشلرنده نفاست، ایشنده‌ده صداقت تعقیب ایدر. مفاصله‌داری‌ده یکی انتخاب اولنیش اك ماهر ارباب صنعتدندر.

ایسته‌ییکز بردن صاتون آلیکز، ایسته‌ییکز بژدن اصمارلایکز. قفط بر دفعه وطنی، ملیتی کوز اوکنه کتیره‌رك بو مؤسسه‌یه مراجعت ایدیکز. تجربه‌یه‌سز حرکت دائما موفت ندامتدر.

کیدیکز، کوریکز، قراری وجدانکز ویرسون. رمضان مناسبتیله نصف‌اللیله قدر آچیقدر.

قره‌عثمان اوغلی البسه مغازه‌سی

ویره‌سیه

حاضر واصلارله ملکیه وعسکریه

آذیاده ایله طریف البسه کیمك او تیمان محاب صراق بردەده قره عثمان اوغلی ویره‌سیه البسه مغازه‌سی وقت غائب ایتمه‌دن تشریف بیوردسون اك ظریف ولطیف اولماشلر موجود اولمغله برابر رقابت قبول ایتمه‌جك درجه‌ده سهولت واهونیت مشاهده ایتمکزله تصدیق ایدیکز وبالکز بیراماك تقریب ایتدیکی‌ده، اطلاعاً خاطردن چیقارمیکز برکون اول تشریف ایله اولچوکزی ویروب بیرامدن برقاچ کون اول البسه‌کزی حاضر بولیکز.

یکی پوسته‌خانه قارشوسنده ارضروم خانده ١٠ و ١٢ نومروه احمد جودت وحسام‌الدین

مصفی «بلو» DEPURATIF BLEU

اك اعلا مقوی مضاد زلالی

«بلو» مصفی‌سی مالیخولیا وبر چوق خسته‌لرك صحی اعاده ایلمشدر. اشبو مستحضره قان تصفیه، صفرایه واخلاطی ادرار وازالرك واسطه‌سیله ازاله انقباض وجلبه تحریکلرینی تداوی، بویرکاری، معده‌یی قره جکری وامعانی تطهیر، آق جکر یوریلری اصلاح، ودماغیزه‌یی دفع وقاینلرده عادت نطفی زمانده قانی تجدید ایدر.

فرموم موسه‌لین: توالت ایچون دائما ترجیح اولنور.

انتیلور پرملان: نامعلری قطعیا دفع ایلر.

عموم اجزاخانه‌لرده صاتیلور

عثمانلی بنکاسی

ایکنجی کشیده ٢٧ تموز سنه ٣٣٠ تاریخنده اجرا ایدیلجکدر.

بودفعه ایکنجی کشیده‌یه عائد بیلطر موقع فروخته وضع ایدیلدیکندن بیلت صاحبلری اولهٔ بیلت الداری علاوه مراجعتله یدلرنده‌کی بیلطرینی تبدیل وتجدید ایتدیرملری کشیده‌دن درت کون اولهٔ قدر مراجعت ایدیلدیکی تقدیرده تعلیماتنامه‌نك آتیدهی مادەسی موجبجه حقلرینی ضایع ایتش اولهٔ جقلرندن اوتیدل بیرایلر دیکر طالبلره فروخت ایدیلهجك وبوخصوصده هیچ براعتراض قبول ایدیلمیه‌جکدر.

متعهدلرك اداره خانه‌لری ازمیرده ودرسعادتده کوبری باشنده والده سلطان خانك ایچریسنده قرانجانك آراه طرفنده (١٦) نومرولو بازیخانه‌دەدر.

دوقتور احسان

اوکسوروك شروبی

بوچقلرك هزمیه، اختیارلرك مزمن ومعنه اوکسوروکلرینه بروفیت آغلوآنرا، ذات الرئه بزمغاره، وسعوروکلرینك نفس دارلنی واوکسس طبلغاسنك یك تأثیرلی ملاجیدر. نفاسی محترم اطبامزك اطرد دقتی جلب ایتشدر. عمل استحضاری دیون بولنده کزیده اجزاخانه‌سی، دیرسی یکی پوسته‌خانه قارشوسنده‌کی ترمیك عجیب، اسکدارده چاکماطه اجزاخانه‌لرنده‌در. شبشه‌سی آلتی غروشدر.

صنایع مدیریت عمومیه‌سندن:

طاربرون ولایتی مرکزنده سنهٔ حالیه شهر ایلولك اون بشنده‌سی تشرین ثانی غایه‌سنه قدر دوام ایتك اوزره هردرلو محصولات ومعمولات داخلیه‌یه مخصوص برمرکز کشادی مقرر اولدیغندن اشبو مرکزدە تشهیر اولنجق اشیا ومحصولاتدن برعیدیکی وایکیدیکی قرانمازه صورت مخصوصه‌ده اعمال ایتدیریلان اثبون وکوش مدالیه‌لر ایله ایروپه مکافات نقده اعطا ایدیلهجکی کبی نشیانات تشهیری وارمرك واعاده‌سی خصوصنده شرائط کمیلیه‌نك تعلیماتی تأمین ایدلنش اولدیغی ولایت مدارلرینك اشعاری اوزرینه اعلان اولنور.

عثمانلی انویم شرکت متشبثه‌سندن:

نظامنامهٔ داخلیك یکرمنجی، یکرمی برنجی ویکرمی ایکنجی مادەلری موجبجه هیئت عامیه حزیرانك یکرمی یدنجی جمعه‌کونی صورت عادەده اجتماعه دعوت اولنان مجلس عمومیسنده یکرمی اوچنجی مادهٔ نظامیه‌یه توفیقاً لازم کلان اکثریت حاصل اولمه‌دیغندن مجلس مذکورك سنهٔ حالیه شهر نفستوسك یکرمی طقوزنجی جمعه‌کونی زوالی ساعت بردە دیوان یولی جوارنده هلال احمر اداره‌سی آرقه‌سنده‌کی اولمالمین قونفرانس صالونده انعقادی تقرر ایلمشدر. شرکتك حصه‌صاحبلری ویا حصه اشتراك ایدکلری بدت موقت مقروض صندقی حامل بولنمق صورتیله شرکتك حصه‌داری صفتنی اکتساب ایدیرلرلر. الالی یکری بش حصه‌یه مالك اولانلر مذکور یکرمنجی مادەیه موجبنجه مجلسه داخل اولمق صلاحیتی حائزدر. بناءً علیه بوقبیل حصه‌داراننك اولمقلری‌یا دها زیاده حصه‌یه صاحب اولدقلرینی مبین حصه صندقنی ویاخود موقت مقروض صندقنی مادهٔ مذکوره صراحتنه توفیقاً بو اجتماعدن لااقل اون بش کون مقدم شرکتك سلطان حمامی جوارنده خاجو اولو خانده اونجو اوچ نومروده بولنان مدیریت قاصه‌سنه تسلیم ایدوب مجلسه دخول حقنی ویرن برقطعه مقروض علم وتذکره اخذ ایلامق وبو صورتله هیئت عمومیه‌یه دخول حقنی حائز هر حصه‌دار بالذات حاضر بولنه‌میه‌جکی تقدیرده یته شرائط مسروده داخلنده‌کی ثلث عمومیه‌یه دخول حقنی حائز ایدیلدیکی برحصه‌داری توکیل ایلدیه‌یله‌جکی وشوقدرکه وکیللرك حق دخوللری مبین مقروض علم وتذکره برابر کیفیت وکالتی مبین اولدقلری ذکاری طولدرمق اقدام ریاسنه خطاباً بر نطه بکتوبی حائز اولمقی لازم کلمه‌جکی و بونلرك حصه‌لرینی توکیلم ایله علم وتذکره اخذ ایتمیان ذواتك یوم اجتماعده مجلسه اشتراکلرینه صالحیتلری اوله‌یه‌جقی اعلان اولنور.

روزنامهٔ مذاکرات

١ مجلس اداره رایورینك قرائتی

٢ حسابات متفرعاتی طرفندن معطی حسابات رایورینك قرائتی

٣ ١٢٣٠ سنه‌سی حسابات ایچون ایکی مفتش کویمی

٤ ٣٢١ سنه‌سی معاملاتنده کوریلن تجاوزلك صورت عمومیسی

٥ مجلس اداره طرفندن بعض تکلیفات

ژاندارمه ضابط مکتبی مدیریتندن:

بیلدیرزده‌کی ژاندارمه مکاتبه‌سی برسنهٔ کامله طرفنده مقتضی اتخاذ ایله اوزاق متوجه واوراده کور آیری آیری مناقصه‌یه وضع ایدیلدیکندن قیأت حداعتدالی بولندیغی تقدیرده شهر حالك اون طوزنجی جمعه ایرتسی کونی احاله اولیه‌سنك اجراسنده مقرر بولندیغندن طالب اولانلرك یوزده اون نسبتنده تأمینات انچه‌لرینی حالا یوم مذکوردە مکتب مدیریتنه مراجعت ایلمکلری اعلان اولنور.

مدیر مسئول: احمد محسن