17-4-1959

نومرو : ١٦٩٣

آبونه شرائطی
سنه‌لکی ١١٠٠ ، آلتی آیلی ٦٠٠ ، اوچ آیلی ٣٢٥ غروشدر .
اجنبی مملکتلرینه سنه‌لکی ٢٠٠٠ ، آلتی آیلی ١١٠٠ غروشدر. اوچ آیلی بوقدر .
قیمت مقدره‌سز مکتوب ایچنده کوندریلن پارالرك ضیاعندن اداره‌جه مسئولیت قبول اولونماز .
نشر ایدیلن اعلانلرك محتویاتندن دولایی مسئولیت قبول ایدیلماز .

حاکمیت ملیه

آلتنجی سنه
مطبعه واداره خانه‌سی
آنقره ، چان‌قیری جاده‌سنده دائرهٔ مخصوصه
رسمی تلفون وتلغراف آدرسی ؛ « آنقره حاکمیت ملیه »
غزته واداره‌خانه‌یه عائد هرنوع اوراق اداره مدیریتی نامنه کوندرلیدر .
اعلان شرائطی اداره مدیریتی ایله قرارلاشدیریلیر .

نسخه‌سی ٣ غروشدر | ٨ رمضان ١٣٤٤ | پازارایرتسی | ٢٢ مارت ١٩٢٦ | نسخه‌سی ٣ غروشدر

بویوك غازینك خاطراتندن صحیفه‌لر

بویوك غازی وحید الدینی نصل طانیدی ؟

محترم بر آنانك سوزی : « بر کون بوایشار اولدقدن صوکره ، سنی ناموس و حیثیت صاحبی اولانلرله برابر کورمزسه‌م ایشته اوزمان مأیوس اولورم . »

[مابعد]

— ١١ —

— مع هذا سزه بومناسبتله آنامك وقیز قرده‌شمك انقلاب ایشلرنده بکا ایتاندقلرینی وخدمت ایتدکلرینی‌ده ذکر ایتملیم : ایز سلانیکده ، تخمین ایده‌جککز تاریخلرده ، ظاهری معناسی‌نه اولدیغی بیلمه‌م ، فقط فداکارانه قومیته‌جیلك یاپیوردق . مشروطیتك اعلاندن چوق اون ایدی ، بر کیجه بزم اوده براجتماع یاپمشیدق . بو اوسلانیکده مکتب صنایع قارشیسنده ، پنبه بویالی بویوجك براودر . ایشته بو اوك براوطه‌سنده آرقداشلرله طوپلانمشدق . بو آرقداشلردن بری ، که شهید اولدی ویا وفات ایتدی ، کمال حرمتله یاد ایدرم ، کامل بك اسمنده بر سواری ضابطی ایدی ، شیشمانجه بر ذات ... چوق پاره‌لر طوپلامشلردی ، لیرالر ، مجیدیه‌لر و کموش معدنی پارلر ... بزمذاکره‌یاپدیغمز اوطه‌یه باقان بر خدمتجی آنامه بونی خبر ویرمش . بر یوقاریده پاره‌لر ، بحثلر ، مناقشه‌لر و یلانلر وار ، معناسنده بر طاقم سوزلر سویله‌مش ؛ آنام ، خسته ، اختیار ، یاتاغندن قالقمش ، بزم بولندیغمز اوطه‌نك قاپیسنه قدر کلمش ، و قسماً نه قونوشدقلرمزی دیکله‌مش ، تکرار اوطه‌سنه کیتمش .

اتخاذ اولنان مقرراتدن صوکره آرقداشلر بنی ترك ایتدیلر . متعاقباً ، او یومقده اولدیغی ظن ایتدیکم آنام یانمه کلدی ، بکا دیدی ، که : « — چوجوغم برشی آکلامق ایسته‌یورم ، سن و سنك آرقداشلرك یدی اولیا قوتنده اولان پادشاهه عصیانمی ایدیورسکز ؟

آنامه نه دوشوندیکمزی ، نه‌یاپدیغمزی سویله‌مك ایسته‌مه‌یوردم . فقط بزم اوآقشامکی اجتماعمزی کورمش ، و هرشیئه واقف اولمش اولدقدن صوکره ، آرتق آنه‌مدن وقرده‌شمدن حقیقی کیزله‌مکه‌زوم کورمه‌دم ، بالعکس اونلری تنویر ایتمکی ترجیح ایتدم :

— اوت آنه ، دیدم ، سنك یدی اولیا قوتنده فرض ایتدیکك آدم هیچ بر قوته مالك دکلدر . بز بوراده طوبلانان انسانلر مملکتی بو ظالملردن قورتارمق ایسته‌یورز . سنك بوکا عقلك ایرمه‌یه‌بیلیر . فقط یاپدیغمی یاقبول ایدر ، بوکا خدمت ایدرسك ، یاخود اولادك اولدیغمی اونوتارق ، کدر ، اولادك قاوه‌شورسك .

آنام او وقت عقلنی باشنه آلدی ، دیدی که :

— اولادم ، سز مجبورسکز ، مادام ، که بویله شیلرله اوغراشیورسکز ، بنی یاپدیغمکز ایشلردن خبردار ایدیکز و کیزلی شیلریکزی بکا ویریکز . چوق دقت ایتملیسکز ، موفق اولمق زوردر ؛ محو اولمق دها طبیعی قبول ایدلمك لازم کلیر . نه یاپه‌یم ، یکانه ارکك اولادمسك ، سنك محو اولمکی ایسته‌میورم ، بو چوق کوجه کیدییور .

— آنه ، دیدم ، بو ایشلر آلمش یورومشدر . ناموسکار بر آدم اولان بن بو ایشلرك ایچنده بولونمق مجبوریتنده‌یم . بنی بوندن منع ایدرمیسکز ؟

— خایر ، اولادم ، بر کون بو ایشلر اولدقدن صوکره ، سنی ناموس و حیثیت صاحبی اولانلرله برابر کورمزسه‌م ، اشته او زمان مأیوس اولورم . بن سنك قدر اوقومادم ، سنك قدر بیلمم ، سنی کوردیکك ، آکلادیغك شیلری یاپمقدن منع ایتمکه قالقیشمام ، یالکز دقت ایت ، اساس موفق اولمقدر ، موفق اولمنه چالیشك !

— ١٢ —

— استانبولده پره‌پالاس اوتلنك بردائره‌سنه یرلشمشدم . آرتق هرشیئك محو اولدیغنه قانع برآدم کبی ، مأیوس ، دوشونیوردم ؛ آنجق محو اولان بو هرشیئك تکرار قورتاریلابیله‌جکنه قانع برآدم کبی متسلی ایدم .

بوحالت روحیه ایچنده ایکن بر کون بکا ، پادشاهك وکیلی صفتیله ، انور پاشا بالواسطه مراجعتده بولوندی . دیدیرتدی که ، صوکره بالذات شفاهاً دیدی ، که :

— آلمانیا ایمپراطوری ذات شاهانه‌یی قرارکاه عمومیسنه دعوت ایتدی . ذات شاهانه بویله برسیاحتی یاپامایه‌جق حالده بولوندیغندن دوشوندك ، ولی‌عهد حضرتلری ذات شاهانه نامنه بو سیاحتی یاپسین . کندیسنك رفاقتنده بولونمق قبول ایدرمیسکز ؟

بن بویله بر ذات ایله بویله برسیاحتی کندم ایچون انتهره‌سسان کوردیکمدن ، درحال موافقت جوابی ویردم . ترتیبات و تبلیغات یاپیلمش ، ایکی اوچ کون صوکره پنجشنبه آقشامی ، ترنه بینوب وحیدالدین ایله سیاحته چیقمقلغمز تقرر ایتمشیدی . بکا دینیلدی ، که :

— سیاحته چیقماندن اول ، ولی‌عهد حضرتلریله طانیشملیسکز !

آلمانیا تأمینات ایسته‌مه

پارس ، ٢٠ (آ.آ) — نه‌قودوپاری غزته‌سنه نظراً آلمانیا جنوه اجتماعنك معروض قالدیغی موفقیتسزلکك تکریرینه محل قالمامق ایچون جمعیت اقوام مجلسنك کله‌جك دورهٔ اجتماعیه‌سنده آلمانیانك قبول ایدیله‌جکنه دائر قطعی تأمینات طلب ایتمشدر .

شکری قایا بك پارسده

جنوه ، ٢٠ (آناطولی آژانسنك مخابر مخصوصی بیلدیریور :) — تورك هیأت مرخصه‌سی رئیسی شکری قایا وبیکباشی رسوخی بکلر پارسه عزیمت ایتمشلردر . هیئت مرخصه‌نك دیکر اعضا وکاتبلری پازار کونی آنقره‌یه حرکت ایده‌جکلردر .

فرانسز فرانغنك لوندره‌ده کی سقوطی

لوندره ، ١٩ (آ.آ) — بو هفته لوندره بورسه‌سنده فرانسز فرانغی مدهش صورتده سقوط ایتمشدر . فرانغك بودرجه سقوطی شمدیه قدر هیچ کورولمه‌مشدر .

انکلتره‌نك هدفی نه‌ایمش

لوندره ، ٢٠ (آ.آ) — مستملکات ناظری ثه‌مه‌ری ایراد ایتدیکی نطقده بویوك بریتانیانك خارجی سیاستنك باشلیجه هدفی جمعیت اقوامك نفوذینی تقویه‌دن عبارت اولدیغنی بیان ایتمشدر .

اسکندرونده یکی حکومت

بیروت ، ٢٠ (آ.آ) — هاواس آژانسی بیلدیریور : مجلس مؤسسان حالنده اجتماع ایده‌ن اسکندرون مجلس تشریعیسی حکومتك استقلالنی اعلان ایده‌رك قانون اساسی‌یی تصدیق و قبول ایتمشدر . اسکندرونده‌کی فرانسز مرخصی دوریسونك ریاسته تعیینی فوق‌العاده قومیسر دوزوونه‌لك موافقت وقبولنه عرض اولونمشدر .

ریفلیلر صلح تکلیف ایتدی ؟

برلین ، ١٩ (آ . آ) — اوناتیدپره‌سك استخباراتنه نظراً بر ریف صلح هیئتی راباطه مواصلتنی متعاقب فرانسه ، اسپانیا مرخصلریله مخاصمانك تعطیلی ضمننده مذاکراته باشلاناجقدر .

محترم باش وکیلمزك سیاحتی مناسبتیله ازمیر ، ملحقاتدن کلن هیأتلرله دولدی ، دکیزلی خلقی بویوك استقبال حاضرلغی یاپیور

جمهوریت خلق فرقه‌سنك شعاری : آچیق ایش ، تام ایش یاپمقدر

باسه‌وکیلمز دیبورکه ؛ « تاریخ جمهوریت خلق فرقه‌سنك تصورات واجراآتی دائما حرمتله یاد ایده‌جکدر ، فرقه‌مزده یاریم ایسه‌یوقدر . آچیق ایسه ، تام ایسه یاپیورز ! »

ازمیر ، ٢٠ (آ.آ) — عصمت پاشا حضرتلری فارشی یقه‌ده آتله برساعت قدر تنزهده بولندقدن صوکرا فارشی یقه بلدیه‌سنی تشریف ایده‌رك بلدیه هیئتیله حسبحاله بولونمشلردر . اوکادن صوکرا خلقك صمیمی تظاهراتی آراسنده ازمیری تشریف ایده‌رك حکومتده رؤسای مأمورین ، معلملر واطبا هیئتلرینی ومختلف جمعیت ممثللرینی قبول ایتمشلردر . متعاقباً موقع مستحکمی زیارت ایتمش ، جمهورت خلق فرقه‌سنده صاروخان ، آیدین ، دکزلی ، سوکه وملحقات ، فرقه ، بلدیه واوجاق هیئتلرینی قبول ایله‌مشلر ، هربری آیری برساحه‌ده فعالیت درعهده ایدن هیئتلرك مذکور مساعیسندن متحسس اولدقلرینی بیان ایتمشلردر . پاشا طیاره جمعیتی زیارتنده طیاره‌نك جهاز ثقیل اهمیتندن بحث بو اوغورده صرف اولونماجق امکانك هیچ برزمان کافی کلمیه‌جکنی سویله‌مش ، دیمشدرکه :

— هوا ایمزدن امین اولمق لازمدر . بونك ایچون هرکسك زهننده طیاره مسئله‌سنك اساسلی براحتیاج اولدیغنی برلشمسی دهوالرك بر دورو شمسی محلی اولدیغی هرکس طرفندن بیلنملیدر . بو اعتبارایله تلقین چوق مهمدر .

پاشا ازمیرك ، طیاره مسئله‌سنی الکانی آکلایان بر بر اولدیغی ، معمافیه بونك کافی اولمادیغی ودها بویوك فداکارلقده بولونمق لازم کلدیکنی علاوه ایتمش ، مطبوعات متسبینه خطاب ایده‌رك : «مطبوعات بوایشی ملی بروظیفه‌عد ایتملیدر . » دیمشدر .

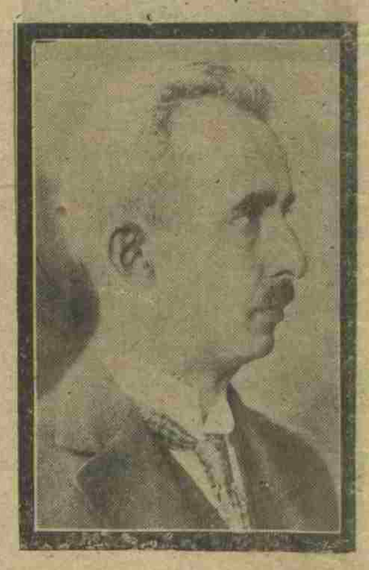

باسه‌وکیلمز عصمت پاشاحضرتلری

پاشا تورك اوجاغی ، اس بحری ، قطعات هوائیه قوماندانلقلرینی زیارت ایتدکدن صوکره بورنووه‌ده‌کی فرقه‌یی تفتیش ایدرك کزیده بر هیئت ضابطانه رفقاسنه قوماندا ایتدیکندن دولایی قوماندان قدری بکی تبریك ایتمشدر . پاشا بورنووه‌ایلرك صمیمی تظاهراتی آراسنده فرقه وبلدیه‌یی زیارت ایتمشدر .

فرقه‌ده ایراد ایتدکاری نطقده مملکتده پاپیلان وپاپیلاجق اولان ایشلردن بحثله دیمشلردرکه :

— تاریخ جمهوریت خلق فرقه‌سنك تصورات واجراآتی دائما حرمتله یاد ایده‌جکدر . فرقه‌مزده یاریم ایسه یوقدر . آچیق ایسه ، تام ایسه یاپیورز . فرقه‌مز تعیین ایتدیکی هدفه واصل اولمق ایچون هردرلو مراعی اقتحام ایده‌جکدر .

متعاقباً اوتوموبیلله فارشی یقه‌یه عودت ایدیلشدر . پاشا پاپیلان مصرانه دعوتلر اوزرینه آیدین ، دکزلی وصاروخانی زیارت ایده‌جکلرینی وعد ایتمشلردر . بوکیجه سیرسفائی مدیر عمومیسی سعدالله بك طرفندن پاشا شرفنه مکلف برضیافت کیزیده ایدیلشدر .

دکزلیده استقبال حاضرلقلری

دکزلی ، ٢٠ (آ . آ) — عصمت پاشا حضرتلری ، کندیلرینه عرض تعظیمات ودعوت ایتمك اوزره ازمیره کیدن دکزلی تورك اوجاغی ، جمهوریت خلق فرقه‌سی ، تجارت اوطه‌سی ودیکر جمعیتلر مرخصلرینی قبول ایتملر ودکزلی‌یی تشریف وعدنده بولونمشلردر . پارلاق استقبال مراسمی حاضرلانمقده‌در .

باش مقاله‌مز

شقاوت وتغلب

استقلال محکمه‌لرینك غایه‌سی یالکز مملکتده سکون وآسایشك تقریرینه خدمت ایتمك ، بوصورتله صلح وامنیت ایچنده یاشامق ایسته‌ین ملتك مساعیسنی تسهیل ایله‌مکدن عبارت دکلدر . بو محکمه‌لرك عمومی تربیه‌مزده ، عنعنوی تقلیلرمزده یاپدقلری انقلاب دها زیاده اهمیتی حائزدر . مختلف سببلرك تأثیری آلتنده حالا وجدانلرینه و ادراکلرینه سالم بر استقامت ویرمه‌ین وطنداشلری تهدید وتخویف ایله صوصدورمق دائما قولایدر . اصل معرفت بو وطنداشلرك قناعتلرینی دکیشدیره‌رك کندی آرزولریله اونلری نضیلت یولنه سوق ایتمکدر . ایشته استقلال محکمه‌لری بونقطه‌ده الک پارلاق ، الک مشکور وطنپرورلك اثرینی کوستریورلر .

کنده میلاس بلدیه رئیسی ایله رفقاسی حقنده ویریلن حکم مناسبتیله آنقره استقلال محکمه‌سی رئیسی علی بکك غزته‌مزده واقع اولان بیاناتی هر اعتبارله شایان دقت برچوق حقیقتلره قاس ایدییوردی .

مملکتده موجود وظهوری محتمل شقاوت وتغلب حرکتلرینه فارشی محکمه‌نك وضعیتی وفکری نه‌دن عبارت اولدیغنی شرم رئیسك بیاناتندن قولایلیله آکلامق ممکندر . شبهه یوق میلاس بلدیه‌رئیسنك عاقبت عملنك الک لایق برجزاسیدر . فقط بوجزادن اصل مقصد هیئت اجتماعیه‌یه برعبرت وانتباه درسی ویرمکدر .

جمهوریتك الک فیاض ، الک متکامل برشکل اداره اولدیغی محققدر ، بو اداره‌نك نعمتلرندن استناده ایدن هر وطنداشك حق حیاتی و منفعتی بهه‌حال امنیت آلتنده اولمالیدر . فقط بو اداره‌نك‌ده بعض انجالری ووطنداشلرك یکدیکرینه فارشی متقابلاً وظیفه ومجبوریتلری واردر . حیاتده عمومی برفاه‌دردر ، هر نعمت بر کلفتی ایجاب ایتدیرر . جمهوریت ایستر که هیچ بروطنداش دیکرینه تحکم ایتمه‌سین ، بونون وطنداشلر آراسنده حقوق نقطهٔ نظرندن مطلق برمساوات تأسس ایتسین !

بالخاصه تغلب وشقاوت ذهنیتی بواداره‌ده اصلا موقع حرمت بولماسین ! بوکونکی انقلاب اداره‌سنك غایه‌سی بودر .

انکاره محل یوقدرکه سوك زمانلره قدر تورکیه‌نك بعض برلرنده برتغلب وشقاوت ذهنیتی حکم سوریوردی . بوذهنیت متبعی ، تربیه‌دن ، اجتماعی محیطدن ونهایت عنعنه وکورونکلردن آلیوردی . معین محیطلرده‌کی کوبلی وقصبه‌لی کنجلرمز شقاوت ایله مردلك و قهرمانلغی بربرینه قاریشدیریورلردی . فی الحقیقه برچوق صناف وطنداشلرمز ایچون مثلا ، برچاقرجه‌لی عادتا قهرمانلغك برنشانی ایدی . اونك سرکشلرینی عسکر و ژاندارمه‌لرمزك جانلریله اودمتی مصادمه‌لرده برمفخرت دستانی کبی آغزدن آغزه نقل اولونیوردی . بوسببله شقاوت وتغلب روحی بتون معناسیله تورکیه‌ده یاشایه بیلیوردی ، هرحالده جمهوریت اداره‌سی کنج نسلی بوسقامتی بولدردن قورتارمق مجبوریتنده‌در . آنقره استقلال محکمه‌سی رئیس محترمی علی بکك دیدیکی کبی حریتی وملی شرفی ، بتون بر خصوصت جهانه فارشی مدافعه ایله اوتی فازانان تورك ملتك امنیت وسلامتنه انکدانه مانع اولان اوتغلب وشقاوت هیولاسی بهه‌حال برطرف ایتك لازمدر . بو ایشده الک مهم وظیفه عدلیه‌مزه ، حاکملرمزه وبالخاصه استقلال محکمه‌لرینه توجه ایدییور . سلطنت تورکیه‌سیله جمهوریت تورکیه‌سی آراسنده بارز فرقلردن بری‌ده بوکونکی تورکیه داخلنده تحکم ، شقاوت و تغلب ذهنیتنك هیچ بر سببله بردها بر بولماسی اولمیدر . بو ، یکی تورکیه ایچون بروظیفه اولدیغی قدر عینی زمانده بهه‌حال تأمینی ایجاب ایدن برشرف مسئله‌سیدر .

سعرد مبعوثی

محمود

آمریقا وآوروپا ایشلری

لوندره ، ٢٠ (آ . آ) — واشینغتوندن آژانس دوپیره بیلدیریور : جامعه متفقه خارجیه ناظری آمریقانك بین‌الملل لاهی دیوان عدالتی حقنده سرد ایلدیکی قیود احترازیه‌نك جنوه قونفرانسنده حاصل ایتدیکی تأثیره دائر بر مخطره نشر ایتمشدر . بومخطره‌ده جمعیت اقوامك قیود احترازیه‌سنی تعدیل ویا بالخصوص حقنده برحکم ویرمکه صلاحیتدار اولمق ادعاسنده بولونادیغی ، یالکز لاهی دیوانینه داخل دولتلرك برقیودی تدقیق حقنه مالك اولمالری لزومنی تلقین ایتمکده بولوندیغی بیان ایدیلمکده‌در . بونکله برابر آمریقا حکومات متحده‌سی لاهی دیوانینه اشتراکدن اول بو احترازی قیودك دیکر ملتلر طرفندن قبولنی آرزو ایتمکده‌در . واشینغتون حکومتی مسئله‌نك بالآخره خصوصی برمذاکره‌یه موضوع تشکیل ایتمسنه معارضی دکلدر .

غرضکار واغفالکار انسانلر بزی ناصیل طانیتمق ایسته‌یورلر

برآمریقان غزته‌سنك محیر العقول هذیانلری

برآمریقا غزته‌سنده تعدد زوجاتك منعندن صوکرا آناطولی دینیلن محلده (!) آورام پاشا (!) اسمنده برتورکك انتحار بنی مصور مکتوب جاهل غرضکارلرك هذیانلرینه برنمونه‌در

آمریقانك غزته‌سنك خیالخانه‌سنده اویدیریلمش آورام پاشانك (!) صالونده بر منظره

صوك پوسته ایله کلن « اویناین ویکلی » غزته‌سنده پارسدن یازیلمش برمکتوبه تصادف ایتدك . محررینك جهالتدأب غرضکارلغندن زیاده فارلرینك باش دوندوریجی صافدلکنی تمثیل ایدن بوماصالی عیناً نقل ایدییورز :

« یکی تورك حکومتنك تعدد زوجاتی منع ایتمسی اوزرینه ، دور سابقك سطوتلی وزنکین تورکارندن اولان آورام پاشا آسیای صغراده آناطولی نام محلده (!) حرمی خلقی کاملاً زهرله‌دکدن صوکره کندی حیاتنه خاتمه چکمشدر .

تك برقادینله قانع آورام پاشا ایچون تحمانقرسا بریوك وحیثیتشکن برشیدی . اوتوز آلتی زوجه‌سنك قوجه‌سز ، افندیسز صاغه صوله صاورولاجغی دوشونمك اونك قوت روحی ایچون جهنمی بر عذاب اولییوردی . فاریلری اخروی مکافاتندن محروم قاله‌جقلردی ، زیرا اونك اعتقادنجه برقادین ایچون بر قوجه‌نك اسیره‌سی اولمادقجه جنته کیتمك محالدر .

آورام پاشا حربه قدر تورکیه‌نك الک زنکین آداملرندن بری ایدی ، استانبولده وایمپراطورلغك سائر اقسامنده اونك بش سرایی واردی ، تورکیه‌نك الک نفیس قادینلرندن مرکب بر حرمه مالکدی ، ایکی یوزی ارکك ، اوچیوزی قادین اولق اوزره بشیوز اسیری واردی .

(دوای بشنجی صحیفه‌ده‌در)

آور وپافا کولنه‌لرینك تبریکی

حقوق مکتبمز

لوبلن وروماحقوق فاکولنه‌لری رئیسلری حقوق مکتبمزك کشادینی تبریك ایدییورلر

پولونیاده لوبلن دارالفنونی حقوق و علوم اقتصادیه و اجتماعیه فاکولنه‌سی رئیسی و حقوق دول پروفسوری مازندن حقوق مکتبمزه آتیده‌کی مکتوب کوندریلمشدر :

« پولونیاده لوبلن دارالفنونك حقوق و علوم اقتصادیه‌و اجتماعیه فاکولنه‌سی آنقره‌ده برحقوق مکتبی کشاد ایدیلدیکنه و بوتی تورکیه رئیس جمهوری حضرتلرینك بالذات کشاد بویوردقلرینه اطلاع کوندردیککز تحریرات ایله مطلع اولدی . حقوق فاکولنه‌مز بنی ، مملکتکز ایچون چوق مسعود و عمومیتله تمامیتك انکدانی ایچون چوق مهم اولان بوحادثه‌یی بزه اخبار لطفنده بولوندیغکزدن طولایی سزه تشکراتنی بنی مأمور ایتدی .

[دوای اوچنجی صحیفه‌ده‌در]

جنوبده کی حادثه

داخلیه وکیلمز عصاتك محدود بردائره‌یه صیقیشمش اولدیغنی سویله‌مشدر

داخلیه وکیلی رجیل بك افندی دون برمحرر یمزه جنوبده‌کی حادثه‌نك صوك وضعیتی حقنده بروجه آتی بیاناتده بولونمشلردر :

— قطعات عسکریه‌مز حرکات تعقیبیه‌لری یاپیور . عصات بك محدود بردائره داخلنده صیقیشمش بروضعیتده‌در . صوك وضعیت بودر .

بروسه‌نك عمومی منظره‌سی

— یازیسی مملکت مکتوبلری ستوننده‌در —

استانبول قاپادایلری سیندی

حکومتمزك ادبی قیمتلی نه‌ریاتی سیاسینده حسن‌خانه کوچه‌لری ده ده‌کیدر. دمیر یولاری یولری، معدن اوجاقلری ایجلریدر.

مکرلان، اسرار ایچنده جانورلار کیبلرینه، دوستلك مسکنی دیو اتخاذ ایدیلرك صوینو، تحیلق، خیرسزلق، قارمانیولاجیاق ایدیلرینه، نومارا ویتاناتاریه‌نه‌دیه‌جکز؟ آکلاشیلیورکه یولر ایچ ایچه ر تشکلات مضره احداثیله آنك سایه‌سنده کوب آنقدمدرلر.

بولیسك یولرله مناسبت قانونیه‌سی حقندهکی تدقیقاتی شمدلك بازمایه‌جق. بولیده ماداد تانی ایدیرسه سزی اودرجه‌ده شوره موفق اوله‌جغنی علن ایدیرسنز.

* * *

یورالیك بك زاده‌نك شایان دقت مسئله‌لرندن بری‌ده کتابخانه‌لرك برزمانلرحال توقفده‌لرکن صوك زمانلرده کری کری کتمه‌سیدر. کیمن کون کتابخانه‌لری بری دیوردی که:

پنیر آلوب صاتسه‌دا هاوا زیاد قازانیرم!

کاغد، مرکب، ترتیب، تجلید مصم قلیرینك زیاده‌لیغی الده موجود اولان قدك کتاب ملبعه‌لرینه تاثیر ایتمسنده بویوك بر یولك تردلری موجب اولقده، باخصوص اوقوییجی آز اقدمده‌در. یوحال معارف نرقیاتی مسئله‌لریله اولغه‌رانلر ارباب ادغانی بك چوق دوشونه‌دیریور. کرچه (اولیا چلبی) بك تعبیری وجهله (حسین بیقرا) قصه‌لرندن باحث کوروبن رساله‌لر، رومانلر صاتیاجیلری دکل، فقط یوکلك عرفان وترق ایله مناسبتلری نه اوله‌یاجك: . . .

اولسه اولسه کنجلكك سوداثی، اختلامی صارصینتیلریله اوزه‌لمك ایسترسه‌ده قوشدورمق، الك صوکنده بی‌تاب‌یوتوان یراقلی ده کیلمی!

حال بوکه بز اختیارلر ایچون کنجلكك آتاریجه ایله مشغول کورمك الك طبانلی آرزولریمدر. و تاکیدن تاکیدن بو کنجلغی ایدیرلر، ایو بنلری (جازباند) (رقصلری)، (بوفه‌ولك)، (سینما) رومانك، بك محترمات یو کنجلكك دعاننده الك حاکم بر تاثیر اجرا ایتمکده‌در.

کیجه ساعت برلره، ایکیلره قادار خارجده موسیقك هرهدولو عوارضی آلتنده اوتوشمق شایعدار بر وجودك ایرتسی صباح لایاکی رحلتوی و عطالت ایچنده لوب لوب قالنه‌جغی تخمین ایتمك بك کچ بر شی اولمه‌یه کرك.

حال بوکه کنجلك بوکون آثار جدیده‌ترانی سوریه‌ده مشغول اولدیغی حرب مردمدر. اوتومه‌دن بورولدقدن صوکره اویناتیلیور، تماشا کرلیور ایلیه‌سن. کنجلكمزده بزم و (جمعه) مزوار ایدی. او کوندهکز، ایکیلره، تیاتروه کیدر، چالغی دیکلر، و یاخود بر عائیلوده اوفاق تلك چالیشیدیرمق و بناء تیاتره یورغونلغی بیتقیللق طوغاثر ایدك.

احمد راسم

آنقره سیواس خطنده انشاآت ایلریله‌یور

کلمه‌جك قیسمه موسمنه قدر خط قیصری یه وارمسه اولاجقدر

انشاآت تورك متشبثلرك اثریدر

آنقره - سیواس خطی‌نی اولاریله‌کزیه یاسی

آنقره - سیواس خطی، موسمك مساعدیتی حسبیله‌کی فعالیته دوام ایتمکده‌در. قیشین کرك موسمك عدمه‌سنه مساعد سندن کرك فعالیتك تسویهٔ ترایه وقوشات ساحه‌لرندن زیاده کوپری انشاآتی ایچون استحضاری تشبثاتك اکمالنه مصروف اولمانندن دولایی بر دوره توقفه کیرمشی اولان خط انشاآتی، بوندن صوکره سرعتله ایلرله‌یه‌جکدر.

باطامه درجه‌یه‌کلدکلری حرب آتلان آلتی بویوك کوپروبك وضعه‌لی کاکی ختام بولدقدن صوکره خط انشاآتك اسکی سرعتله ایلرله‌مه‌سه هیچ بر مانع قالمه‌جقدر. بو کونکی مساعی بر نظر آکلمجك قیش موسمندن اول قیصری یه وارمنش اولمامی بك ممکندر.

بکیدن جاب ایدلش اولان واغونلر، بوخط اوزریندهکی مالتلاغی مکملاً تأمین ایدیه‌یك. جکردر، خط‌دارلرك سندن واقع اولان ـ ژالمیزه‌نر مالتلاغك کیتدکه انکشاف ایتمکده اولدیغی جوانی ویرتمکدر.

۲۰۴ کیلومتروین اعتباراً قیصری‌یه متوجه خطانتاجا لی فعالیتك دوام ایدیه‌یور. بر کریدن یکرمی بش کیلو متره ایلرلیه‌سندکی بدی یوز متره‌لك تونل برابه ـ در آجلمش اولاجقدر.

اراضی یه بر حواله‌یه جوق عرفان ایدر. قفط دها ایکیوده انشاآتك حاتوق اکمال اولونه‌جقدر. مختلف برلرك کوپریلری وتسویهٔ ترایه‌سی شدیدین اکمال ایدیلمکده‌در.

قیصری‌ده‌ایسه‌دارایلیان خط انشاآتی اراجنی مستناً اوقی اوزره‌کاملاً تورك متشبثلرك آلنده‌در.

قضا تفصیلاتی

پایلان تحقیقاتندن ده قضانك سوء تصادف اثری اولدیغی آکلاشیلمشدر

مهندس موسیو آردووندن وقتیله تبلیغ ایدیلان بری قضاسی جنده‌سی مختلف صورتلرله اعلام ایتمشلر. معلومات، هیئت عمومیه‌سی اعتبارله بر حرکت یاپمه‌ایدیکی ایچون بازاریلان ایکنجی بری کلدی. قضانك اسکی آلتی آیلق تحقیقاتلرینك استادلرندن بازیلر تنور وتابعه ایتمشدر.

دون بوبایده علاوه‌دار ملامات نرده‌ده بایلمیور. تحقیقاتك وقتنك هرشیدن اول قسماً غیر آرادی تأثیرلر وسوء تصادفلر اثرلرینك ایتمه جریانی اولدیغی تبیین ایتمکده‌در.

موسیو (آردووندن) بك اوزاقدن اوراده‌کی اولدیغی اوتومبیل خطه یالانشدیغی وقت قاپیدن عودت ایتمکده اولانلر قطارك وردیکی اشارت بوتون جهتی حوالیسنده ایتدیشدیغی، حتی لوقومونیك سنی مهندسك کوندهکی خدمه وقوع بیلدیرده ایتمشلردی.

او اوتومبیل ایچنده کیلر ایسه کوراولدوندن ترهك سنی ایتمشلر. مشیلر اوتومبیلنده اولب اوزاقلاشمك اوزاقلاشدن اولمونه‌دنك هنوز بلانمامش اولدیغی ذهابه دوشمشلردی. حتی بر آن اول کیتمك حصوصنده‌کی ثبات، یکمیتك آلدهٔ‌کی اشارت قارشولغلیله تخصیص ایتدیرمکده‌دیلر امکان وار‌ایکن، قاچه‌لدیسنده ترهك کلمکدندن خبر آلماسی متداف قاز ایتمشدر. سرعتله کلمکه اولان اوتومبیلدن کو. روتیه‌سیوتون تلاشه دوشمکدی و دائرهٔ‌سنی آلدهٔ‌کی قتاله لوقومونیه کوستریمکی توقف ایلر اشتمش اول اوتومبیلدن دورماسی تأمینه چالشدیغی سوبله‌در.

حرکت ارصه تفصیلاتی

بعض کوپلرده بر چوق أو یمقلمش وانسانیجه‌ده تلفات اولمشدر

غرب ولایتی بزدیکی حرکت ارصه‌ك تجریباتی جنده‌نه داخله وکاتبه نك تقریراتی نظراً قوتیه‌دار آنطالیه ویکیده‌نی کان تقریراتی نظراً قوتیه‌دار تجربات نسبهٔ آزدر. فاتی ویکیده‌ده خسارات بیوقدر.

غرب بزدیکی بری شمدی‌یه قادار کلن تقریراتی نظراً خطه‌ده‌کی تجربات بر قسمی بیلدیرمکدر. قوتیه و بر برنی تأیید ایدرك اوتومبیل صوبلر لایاکی کی تجاوز وسوء استعداد ماهیدیدر.

الك کوچك ایتدائی تجلیاتلاستاندن بازیلر تنور ایکنجی کلن قاره‌ده‌کی دوشمانلرك ایلرلیه‌سنه‌در. بر برنی تأیید ایدرك اوتومبیل صوبلر لایاکی کی تجاوز وسوء استعداد ماهیدیدر.

الك کوچك ایتدائی تجلیاتلاستاندن بازیلر تنور ایکنجی کلن قاره‌ده‌کی دوشمانلرك ایلرلیه‌سنه‌در. بر برنی تأیید ایدرك اوتومبیل صوبلر لایاکی کی تجاوز وسوء استعداد ماهیدیدر.

تنور وتابعه ایتمشدر.

دون بوبایده علاوه‌دار ملامات نرده‌ده بایلمیور. تحقیقاتك وقتنك هرشیدن اول قسماً غیر آرادی تأثیرلر وسوء استعدادلر اثرلرینك ایتمه جریانی اولدیغی تبیین ایتمکده‌در.

موسیو (آردووندن) بك اوزاقدن اوراده‌کی اولدیغی اوتومبیل خطه یالانشدیغی وقت قاپیدن عودت ایتمکده اولانلر قطارك وردیکی اشارت بوتون جهتی حوالیسنده ایتدیشدیغی، حتی لوقومونیك سنی مهندسك کوندهکی خدمه وقوع بیلدیرده ایتمشلردی.

او اوتومبیل ایچنده کیلر ایسه کوراولدوندن ترهك سنی ایتمشلر. مشیلر اوتومبیلنده اولب اوزاقلاشمك اوزاقلاشدن اولمونه‌دنك هنوز بلانمامش اولدیغی ذهابه دوشمشلردی. حتی بر آن اول کیتمك حصوصنده‌کی ثبات، یکمیتك آلدهٔ‌کی اشارت قارشولغلیله تخصیص ایتدیرمکده‌دیلر امکان وار‌ایکن، قاچه‌لدیسنده ترهك کلمکدندن خبر آلماسی متداف قاز ایتمشدر. سرعتله کلمکه اولان اوتومبیلدن کو. روتیه‌سیوتون تلاشه دوشمکدی و دائرهٔ‌سنی آلدهٔ‌کی قتاله لوقومونیه کوستریمکی توقف ایلر اشتمش اول اوتومبیلدن دورماسی تأمینه چالشدیغی سوبله‌در.

آلمان دارالفنونلری

استانبول، ۲۱ (آ. آ) — آلمانیانك مختلف دارالفنونلرینك ۲۲ طلبه ایله‌سی اوقومقده کلمشلر. بوراده شرقه عائد آثاری کوردیکلر. بر قاچ کون شهر بیرده قالاجقلردر.

دارالفنون طلبه‌سی‌نی ایکی اقدمی کندیلریله مهماندار تعیین ایدیلمشدر.

بلغراده بر فودیول ماچی

بلغراد، ۲۰ (آ. آ) — بوکون بلغراد ساوه‌سنده حرب عمومیه‌دن بری الك شدیدلارندن بر فودیول ماچی وقوع بولمشدر. بو ماچ بلغراد تقویم‌نك ۱۰ نجی یلدونمی ایچون تشکیل ایدیلمشدی. ماچك اولدیغی یرده بر چوق کیمسه‌لر بولنمقده‌ایدی. بو

مملکت مکتوبلری :

بر ولایت مخابری نه یازار ؟

بروسه ، ١٦ (خصوصی مخابرمز بردن) — ولایتلرین حکومت مرکزلرنه انتشار ایدن بر غریبه ایلك دفعه مثالی یازیور .

ولایتی باغچی ایچون قلمی آیله آلدیغم زمان بعض بر مخبر کبی دوقه‌لرجه دوشونده‌م . یونی کاوله قارشیسنده‌ذهنه‌م ، غریبر امتحان ایچون نامه‌ماشینه کین چالیشدانی ، فقط قطعه منیچ برطاقیله قاله دولمش پنتده بری برینه چارپان و بر درلو شیلر ایدمه‌مین معلومانی فیلندن یپلان بر پلاکجه‌یوم ایشدی . بلاتحاشا اولوسامی (اقتباسی) بلدیه‌ریاستك « کتا کوشتك » نه الکتریق آوردیغی آتلی ایچون استانبوله غریبنی ، نیلفه‌درده قالدیغلری شرکتك حرکتسزلیکی ، نوتون آیلیجیلرك مستعملره وقاریشی نازلی‌دوار اولانلری ، یکی الکتریق شرکتك نیمیری تنوره ایشلاغلری اوزره بولنانلری ، درت کون صوکره‌دده ایدیلمکه‌اولان نورك اوچوندی قوفلرینی ، اوقالم ایچی ، حوادث برمقالی ، بر آزده شیشه‌بیلیاسه ، یك ایلاه دولدوره‌بیلیدری . فقط بروسه تجارت اوطه‌سنی اتحاقلی شدیدلك تجارت وکالتك بر قلمی بلکه علاوه‌دار ایدیلیدری . بلدیه ریاستك آوره میابعه‌سی ایچون استانبوله جزیی بر علاقه‌یی قوی اولدیغرجه‌ماز و بر وکالتك بازی تعاوندا رئیس یکك « کوزیك » ایدیرسه نهایت دوه‌دالرجه ترمانونیه تیمسی کوله‌ایدیلیدیری . فالن شرکتك حرکتسیز لکندن عنعنه‌ایلك . برتقید اولمه‌جق ایچون . آخی برقاچ کیدیلك بلدیه‌ریاستی ، نوتون آیلیجیلر ، نلرلاغازی ایسه بازمی « تافیسك » ساحه‌سنه نقل ایدمه‌جك ایچون اوقونازدی بیله . یکی الکتریق شرکتك شیره جوقلری بلدیه‌ریاستی ، اوقالمی ایچی اسکی شرکتدن ، بروسه‌ده الکتریقدن ناصل استفاده ایدیلمکدن بحث وسائره وسائره‌دن بحثه مجبور ایدیجکی ایچون بو کونلك ناخمل برقاری اولوردی .

قریب اولوغ نورك اوچانی قونغره‌سی دخی شیمدیلك بالکز محمد علی توفیق بك ایچون . اوده بر آز معلوم اعلام اولنه‌ورمدن - قیده شایان بر حیز اولوردی .

بناء علیه ، بعض ایدمه‌جك علاقه یوقاریدهکدود . اوقوغیجلری یوقاردار آز اولاجق ایلاه‌قدن صوکره اوپازلری محرری ایچون بازمغه و خرنه ایچون‌ده نشر ایتك یازیلوم جزاخوانلری ایچون .

تحمل ایتدیکم بکی وظیفه‌یی بوجه‌له تحلیل ایدرکن دخی بوجه‌یه واصل اولمه‌جق . لاعلی‌الدوام ولایت عمارتیتك لاعلی‌الدوام ایچون بازیلرسن اولا اوقوتمك اولا اوقاره بروسه‌یی حقیقی جهرسیله طانی‌قاضا ایدر . بو طانیشدی بلمیشلری ایتدکدن صوکره‌درك منفرد وقعه‌لردن بحث عمارتك حق اولور .

بروسه ایچون نه‌دن‌بك « ایتالیا کتوبلری » نی ونه‌ده « مادام دوسنال » نك « آلمانیه دائره‌سی » بازمق تصور ایدیلیور . فقط بوارتك فادروسی داخلنده چالیشدیغی تقدیرده فاره ایچون هاندمل اولدیغی حقی بیلیور . . . و فائرلیه ساده‌جه بروسه‌یی طانیتمق وظیفه ایدیلیور .

نصوحی

لاتین حروفاتنك قبولی مسأله‌سی

لاتین حروفاتنك لسانمزه قبولی مسأله‌سی مملکتده عمومی بر علاقه اویاندیرمشدر

آناطولی مطوعاتنده بوخصوصده تصویسکار مقاله‌لر انتشار ایتمکده‌در

حرفلرمسئله‌سی مملکتك هرطرفنده‌وبولوك بر علاقه اویاندیرمشدر . آنتاده‌جیلان تورك سوزی دیقه‌در بوخصوصده خلاصه‌ی دیورکه :

« سنه‌لردنبری مناقشه‌یه دوام ایدن لاتین حروفاتی مسئله‌سی ، موصلك کوزلره‌ده‌کراراً اوراده یه چیقدی . تورکیه ملیوطانی و متمکن‌لری بوخصوصده مبادی صورتده تشریفاته‌وبولیورلر . بودفعه‌کی مناقشه‌لر بوتون اولکی مناقشه‌لره هیچ بکزمیور . بتون فکرلری بر آرایه ملیوطانی ایچاب ایدرسه « واصل اولانجق نتیجه ، لاتین حرفاتینك قبولیدر .

اوزه‌نده قابل انکار اولانلری برحقیقت وارسه اوده بو کونکی عرب حرفلریك تورکچه‌نك قولایلقلرنه اولان حروفاتی بولیه‌دکلدر مطلبه‌لر مزنه بوحوقات کوره‌کدن صوکره‌یوقی بوتك تحوفلره ، وتکفلاره شاهد اولیلمز . بتون ماعدا خلق عدوود حرفلر ساعه‌سنده اوقوتوب یازمایی قولایلچه اوکرنه‌جکدر .

بوکون قولاشلانه‌جق عربچه حرفلر تورك دیلنك تکلمانه ، انتشارینه لایق اولمایی قادار خدمت ایدمه‌مکدهدر . . . بوکا اك متعصب کیمسه‌لر بیله قانع اولیلمز . بوحوقات ایچوندکه‌ده حرفلر بزلرك اصلاحی ایچون یپلمك ایستنه‌ن تجاه‌لرك بر قسمی ایدی . بو تجاه‌لرك بر قسمی‌ده‌ده‌ایدی که‌ده‌ده‌

دیسه طبیبی نجاتی

مأمورین قوئوپراتیفی یاننده فوماوتورك آپارتمانی

بنزین مناقصه‌سی

اعمالات حربیه مدیریت عمومیه‌سی مبایعات قومیسیونندن :

اداره‌یه لزومی اولان اون الی اون آلتی طون بنزین قپالی ظرف اصولیله مناقصه‌یه وضع ایدلمش ویسانك آلتنجی صالی کونی ساعت اون بشده احالهٔ قطعیه‌سی مقرر بولنمشدر . اعطایه طالب اولانلرك شرطنامه‌سنی کورمك اوزره هرکون و یوزده‌یدی بچق تأمینات ایله وثائق رسمیهٔ سائره‌سیله برلکده یوم مذکورده ساعت اون بشدن اول مبایعات قومیسیونه مراجعتلری ٢٩٩

أت مناقصه‌سی

مدافعهٔ ملیه مبایعات قومیسیونندن :

اعمالات حربیه مدیریت عمومیه‌سنه منسوب قطعات ایچون آغستوس ٩٢٦ غایه‌سنه قدر دوام ایتمك اوزره یومیه ٨٠ الی ١٣٠ کیلو صغیر آتی بازارلقله مبایعه ایدیله‌جکدر . بازارلغی ٢٣ مارت ٩٢٦ تاریخنه مصادف چهارشنبه کونی انتاج ایدیله‌جکدر . اعطایه طالب اولانلرك شرائطی آکلامق اوزره هرکون وبازارلغه اشتراك ایچون‌ده یوم مذکورده ساعت اون بش بچق اولده تأمیناتلرینی مستصحباً لوازمات عمومیه مرکز مبایعات قومیسیونه مراجعتلری . ١٩٥

ارزاق مبایعه‌سی

مدافعهٔ ملیه مبایعات قومیسیونندن :

کیلو	قیه
٣٤٥٨	شکر
٨٢٣٠	غاز
٢٨٩	زیتون یاغی
٩٦	صابون
٩٢٢٥	منغال کموری

مرکز مؤسسات صحیه‌سی احتیاجی ایچون بازاراق صورتیله مبایعه‌سی اولنجه اعلان ایدیلن بالاده محرر المقدار بش قلم ارزاق وسائره‌یه یوم معینده طالب ظهور ایتمامش اولدیغندن مذکور موادك بازارلغی ٢٣ مارت ـ ٩٢٦ تاریخنه تعلیق ایدلمش اولمغله اعطایه طالب اولانلرك شرائطی آکلامق اوزره هرکون وبازارلغه اشتراك ایچون‌ده یوم معینده ساعت اون بش بچقدن اول تأمیناتلریله برلکده لوازمات عمومیه مرکز مبایعات قومیسیونه مراجعتلری. ٢٨٧

صاتیلق قامیون

زراعت بانقه‌سی مدیریت عمومیه‌سندن :

زراعت بانقه‌سنه عائد اولوب طاش خان اتصالندهکی غاراژ محلنده بولنان اوچ طونلق بنزینلی قامیون بالمزایده صاتیله‌جغندن طالب اولانلرك احالهٔ اولیه مدتی اولان ٢٥ مارت ٩٢٦ تاریخنه قدر زراعت بانقه‌سی مرکزی لوازم اداریه مأمورلغنه مراجعتلری اعلان اولنور .

مساعد شرائط وفیأتله

روس وآلمان سفارتخانه‌لری جوارنده نظارت فوق العاده‌یی حائز بری خانه‌لی ایکی بویوك قطعه باغ صاتیلقدر . بالق بازارنده سابق دلالیه ملتزمی نائل بکه مراجعت . ٣٣٩

صاتیلق ، کیرالق باشلر ، کوشکلر ، عرصه‌لر

عدالت سرایی قارشیسنده ظفر تجارتخانه‌سنه مراجعت . ٢٧٤

صاتیلق عرصه

عثمانیه محله‌سنده بند دره‌سنده استاسیون وصاری قیشله‌یی نظارت کامله‌سی آلتنده طوتان ٦٠٠ متروق مکمل بر عرصه صاتیلقدر . ایسته‌نیرسه پارچه پارچه‌ده ویریله‌بیلیر . حاکمیت ملیه‌ده‌سی بکدن آدرس آلنابیلیر . ٣٤٠

صاتیلق کراسته وسائره

شکل حمامی جوارنده‌کی ٢٧٤ نومرولو عسکری مسافرخانه‌سنك کراسته طاشی و طوغله‌سی عجله صاتیلقدر طالب اولانلر غیه‌قلعه‌ده اوزون چارشوده اکمکجی کاظم افندی‌یه مراجعت . ٣٠٠

کچی ویرانده کیرالق باغ باغخانه

کچی ویران موقعنده اوتوبوس توقف محلنه اوچ دقیقه مسافه‌ده درت اوطه بر مطبخ بر آخور ومطبخ ایچروسنده قویو ومشتملات سائره‌یی حاوی ایی بر باغ وخانه‌سی برسنه‌لك کیرایه ویریله‌جکندن طالبلرك بکچی نجم‌الدین چاوشه مراجعتلری اعلان اولنور . ٣٣٥

[ئه‌تلك موقعنده صاتیلق باغ و باغخانه]

شهره یارم ساعت مسافه‌ده هواسنك صافیتیله ، مشهور ئه‌تلکده شوسه اتصالنده قیش و یازلغه الویرشلی اوچ اوطه برمطبخ و برصالون ومشتملات سائره و طاتلی صولوقیو و اشجار مثمره‌یی، حاوی باغ و باغخانه‌سی صاتیلقدر . طالب اولانلرك، ثبات اولنی مستأجری شکری افندی‌یه مراجعتلری . ٣٢٩

١٤ الی ٢٦ نیسان ١٩٢٦ بین‌الملل بوداپشته سرکیسی مناسبتیله

امثالسز برفرصت

برنجی موقع **١٨٠** تورك لیراسی **بودایشته سیاحتی** ایکنجی موقع **١٦٠** تورك لیراسی

صوفیه وبلغراددهٔ کوریله‌جکدر

خصوصی واغونله عزیمت و عودت ، پسابورط ویزه‌سی ، پنایری زیارت ، برنجی صنف اوتل ویمك ، موزه‌لرله سرایلر وفابریقه‌لره دخول ، ترجمان ، آرابه واوتوموبیل ایله شهر وجوارینی دولاشمق مصرفلری اشبو اجرت ایچنده‌در . تفصیلات آل پروغرامله‌رنده‌در .

سرکیه اشتراکی آرزو بیورانلر : آنقره ، استانبول ، ازمیر ، بروسه ، آطانه ، قونیه ، اسکیشهر ، صامسون وطربزون زراعت بانقه‌لرینه وباخود استانبولده غلطه‌ده مرکز ریختم خانده سرکیك تورکیه شعبهٔ فخریاری سطوت لطفی بك وموسیو اتوژدن فرانق افندی‌یه مراجعت ایتملیدرلر .

دمیر یولی انشاسی مناقصه‌سی

دمیر یولر انشا آت وایشلتمه مدیریت عمومیه‌سندن :

صامسون ـ سیواس دمیر یولینك ١٧ـ١٨ـ١٩ نجی قسملری انشا آتی ٧ نیسان ٩٢٦ تاریخنه قدر قپالی ظرف اصولیله مناقصه‌یه وضع ایدلمش وظرفلرك صامسونده صامسون ـ سیواس دمیر یولی مناقصه قومیسیونجه قبول وتدقیق مقرر بولنمشدر . طالب اولانلرك شرائط مناقصه‌یی آکلامق وکورمك اوزره آنقره‌ده دمیر یولر انشا آت وایشلتمه مدیریت عمومیه‌سنه ، استانبولده مالی نافعه نظارتی بنا‌سنده مبایعات قومیسیونی ریاستنه وصامسونده صامسون ـ سیواس دمیر یولی مدیریتنه مراجعت ایلری اعلان اولنور . ٢٥٥

اجزا ومواد غذائیه تحلیلاتی

صحیه ومعاونت اجتماعیه وکالتی آنقره کیمیاخانه‌سی مدیریتندن [حاجی بایرام جاده‌سنده]

غروش	
٦٠	عصارهٔ معدویه تحلیلی
٥	ادراره : آلبومین ، غلیقوز ، صفرانك تحریسی وخرده‌بینی معاینه
٢٠	ادراره : غلیقوزك تعیین مقداری وآسه‌تون تحریسی
٢٠	ادراره : بوله ، حامض بول ، قلورسودیوم وفوسفات املحه‌سندن برینك تعیین مقداری
٤٠	ادرارك تام تحلیلی
٨٠	مواد غائطه‌ده یاغك مقداری
٤٠	مواد غائطه‌نك خرده‌بینی معاینه‌سی، ویا قان تحریسی
٢٠	مثانه طاشلرینك معاینه‌سی
١٠٠	قانده أوره مقدارینك تعیینی

دیکر حیاتی ومواد غذائیه واجزا تحلیلاتنك دخی بونلره یقین فیأتلرایله اجزا اولونمقده بولوندیغی اطبا و اهالیٔ محترمیه اعلان اولنور . ٢٥٢

اوطوموبیل لاستیکلری کلیور

پیاسه‌ده کی فیأتلر غیر طبیعیدر، برقاچ کونه ایچنده اوجده برکاره آلمق قابلدر

چونکه :

آناطولی اوطوموبیل واوطوبوسلری

تورك آنونیم شرکتی

مهم مقداره « میشلن » لاستیکی کتیرمشدر، کمرك معامله‌سی بیتمك اوزره‌در

برقاچ کون ایچنده شهرمزه کله‌جك وبوصورتله هم‌ایی جنسدن هم‌ده اوجوز اوله‌رق هرکس ایستدیکی قدر آله‌بیله‌جکدر

بولاستیکلر فابریقه‌دن کتیرلدیکی ایچون ایکنجی برالدن کچمه‌مکده وبوصورتله رقابت قبول ایتمز درجه اوجوز اولاروق صاتیلمقده‌در

هردرلو ایضاحات آلمق ایچون

طاشه خانه‌کی مدیریت دائره‌سنه مراجعت اولونملیدر

رمضانیه‌لك مأکولات

مأمورین قوئوپراتیف شرکتندن :

رمضانیه‌لك هر نوع مقارنه وشعریه وایرمیك ، برنج اونی ، نشاسته وغایت نفیس پنیرلرینز ومختلف الجنس برنجلرینز هر نوع حوشافلفلرینز وقیصرینك الك نفیس پاصدیرمه‌لری کلمشدر .

پیاسه‌لك ساخاریناله اعمال ایدلمش رچللرینه مقابل تماماً شکردن پالیش‌حاجی بکرك شروب‌ورچللرینی کتیرتدك . آهودودی وطروبخ شروبلرینی دیکر نوع رچللرینزی بالخاصه توصیه ایدرز .

علمطاغی فابریقه‌سی معمولاتندن هرکون تازه قایماق وتره یاغلرینزده کلمکده‌در . نفاستی آکلامق ایچون بر کره کورمك کافیدر .

زیتون یاغی ، صابون وحلب حدیدی یاغلری کوستریلن رغبت قارشوسنده مقداری آزالمشدر. نیسان ابتداسنه قدر فیأتلرینزی محافظه ایده‌جکز . فرصتدن استفاده ایدلسنی اعلان ایدرز .

بر بحرانه محل قالمامق ایچون غاز صاتیشنده دوام ایدییورز . مفازه‌مز کوندوزلری منادیاً آچیقدر. رمضان مناسبتیله یالکز افطار ملوپندن صوکره یارم ساعت قپانقده وبالآخره ساعت یکری بچقه قدر آچق ولدیرلمده‌در .

٣٣٠

شکر صاتیشی حقده

مأمورین قوئوپراتیف شرکتندن :

شکر صاتیشنده کی تحدیدات قالدیرلمشدر.

٨ مارتدنبری براوقه‌دن فضله شکر صاتیلمامقده ایدی . شهرحالك یکرمنجی جمعه ایرتسی کونندن اعتباراً مفازه‌مزدن پراکنده اوله‌رق ایسته‌نیلدیکی مقداردە صاتیشه دوام اولنه‌جقدر . طویدن صاتیش ممنوعدر . ٣٢٤

ماجار حکومت فابریقه‌لری معمولاتی (M.A.V.) مارقه‌لی خرمن ماکنه‌لری

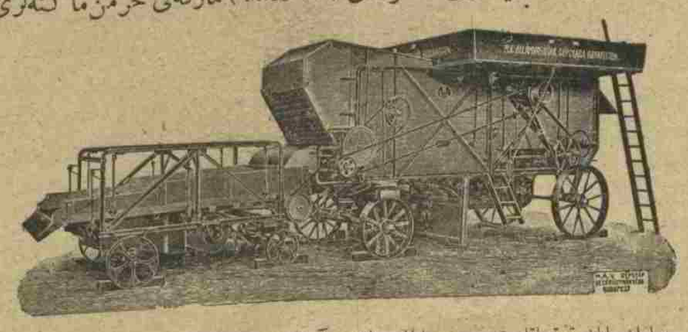

صامان یاپان ترتیباتله مجهز ، بیلیالی یناقلی وآراباسی دمیر قوللرله تقویالی اولان بوماکنه‌لر مملکتمزجه معروفدر. هر جنس زراعت لوقوموبیللری ، مانغال کموریله ایشلیان آرابالرلی موطور والات زراعیه ایله دکرمنلرینز قیصه وعده ایله تسلیم ایدیلور .

غلطه‌ده کمرك صالونی قارشیسنده فرنکیان خانده علی نوری وشریکی اداره‌خانه‌سی ٣٨٦

دفتر طوتمق مجبوریتی حقنده

آنقره دفتردارلغندن :

١٩٢٦ سنه‌سی مایسنك برنجی کونندن اعتباراً موقع مرعیته وضع ایدیله‌جك اولان ١٠ و ١٣ شباط ٩٢٦ تاریخلی عمومی وخصوصی استهلاك ویرکوسی قانونلرینك مواد مخصوصه‌سی موجبنجه :

دکان ، مغازه ، تجارتخانه، بازیخانه، معدن، طاش اوجاغی ، فابریقه ، اعمالاتخانه اصحابی وبانقه‌جیلق ، سیغورطه‌جیلق ، نقلیه‌جیلك ، قومیسیونجیلق ، ودلاللق کبی معاملات تجاریه‌دن معدود امور ایله اشتغال ایدنلر ایله بیراخانه ، میخانه، قهوه‌خانه ، لوقطه ، بار ، بوفه ، پاسته‌جی ، دوندورمه‌جی ، چایجی ، محلیجی ، طاتلیجی ، بورکجی ، اوتلجی ، تیاترو ، سینه‌ما ، قونسر ، دانس ، سپور محللری ، باغچه ، دکز حمامی کبی یرلر صاحبلری برر عمومی صاتیش ویا معامله دفتری طوتمغه مجبوردرلر . اشبو دفترلر قانون موجبنجه مال قلملرنجه ویا کاتب عدللرجه مصدق اولمسی لازم کله‌جکندن ومال قلملرنده کیفیت تصدیقك سرعت وسهولتله اجراسی ایچون ایجاب ایدن تدابیر اتخاذ ایدلدیکندن علاقه‌دارانك مربوط اولدیغی تحقق شعبه‌سنه مراجعتله شمدیدن دفترلرینی تصدیق ایتدیرملری ایجاب ایدر . دفترلرینی تصدیق ایتدیرمینلر ایلروده مع جزا ویرکویه تابع اولاجقلرندن اشبو تصدیق خصوصنده التزام سرعت ایتملری وکیفیت تصدیقی ناطق وثائقی مأمورین مالیه‌دن طلب ایلملری کندی منفعتلری اقتضاسندندر . ٣١٨

لازار وفرانقو ومخدوملری

١٨٦٠ سنه‌سنده مؤسس تجارتخانه‌در

مرکزی: استانبولده فنجانجیلر یوقوشنده (شرق خانی قارشوسنده) نومرو ٣٣ ـ ٧٣

شعبه‌لری : بك اوغلنده عباس پاشا خانی تحتنده ـ غلطه تونل اتصالنده

تفریشات قوماشلری ـ منطارلی یرمشملری ـ رنکلی دیوار کاغدلری ـ پرده‌لر ـ توللر ـ أستورلر ـ قنابه وفولتوقلر ـ لاکه وبرونز فاریولالر ـ هرجنس شیلته‌لر ـ یوکلی بطانیه ـ یورغانلر ـ یصدیقلر ـ یتاق چارشفلری ـ یصدیق اورتولری ـ سفره اورتولری وسائره . . .

مؤسسه ، اورتل وبازرخانه‌لرك تفریشات مکملرینی تعهد ایدر.

غلطه‌ده تونل اتصالنده‌کی شعبه‌ده : بالخاصه خانملره مخصوص صنعتکارانه ایشلنمش ایچه وظریف بیاض چماشیرلر وجهاز طاقملری ، تحفیه لوازماتی ، شابقه‌لر وعطریات دخی بولنور .

دائمی بیاض طاقملری سرکیسنی زیارت ایدیکز ٣٥٤

کیرالق ده‌پو ومغازه ، غاراژ محلی

بالق پازارنده ده‌پو، وغاراژ اوله‌رق استعماله مساعد ایکی قات برمحل کیرالقدر.

بالق پازارنده هلال احمر مرکز عمومیدی محاسبه مدیریتنه مراجعتلری ٣٠٣

درت قاتلی آپارتمان انشاسی مناقصه‌سی

آنقره شهرامانتندن:

یکیشهرده قرق متروق جمهوریت جاده‌سی اوزرنده انشاسی تقرر ایدن درت قاتلی آپارتمانك انشاسی تاریخ اعلاندن اعتباراً ٨ نیسان ـ ٩٢٦ تاریخنه مصادف پنجشنبه کوننه قدر قپالی ظرف اصولیله موقع مناقصه‌یه وضع ایدلمشدر. طالب اولانلر بو مدت ظرفنده اوراق کشفیه‌یی کورمك وشرائطی آکلاق اوزره امور فنیه مدیریتنه مراجعت ایتملری ویوم احاله اولان پنجشنبه کونی‌ده اصولی وجهله تنظیم ایدلمش اولان تکلیفاتی مشعر قپالی ظرفلری انجمن امانته تودیع ایتملری لزومی اعلان اولونور. ٢٥٠

رمضان کلدی

مژده : هیچ دوشونمه‌یکز

صورت خصوصیه‌ده اعمال ایتدیکم رچللرم هم نفیس وهم صرف شکردن معمولدر. معده‌لریکزی بوزمقسزین پیه‌جککز رچل وشروبلرله هرنوع شکر وشکرله‌لریکزی یالکز بالق پازاری جاده‌سنده ٦٩ نومرولو استانبول شکرجیسی ماورخان زاده محدوملرندن آله‌بیلیرسکز .

کیرالق خانه

حاجی بایرام محله‌سنك نهایتنده عصمت پاشا مکتبنك قارشوسنده جاده اوزرنده وباغچه ایچرسنده بنا ایدلمش دائره انخاذینه الویریشلی طفوز اوطه‌لی مجدر برخانه کیرایه ویریله‌جکدر . آرزو ایدنلر دباغخانه‌ده جمهوریت سینه‌ماسی اتصالنده‌کی ترق مراتفوز فابریقه‌سی مدیریتنه مراجعتی . ٢٩٣

تورکیه سیر سفائن اداره‌سنك ١٩ مارت ٩٢٦ تاریخندن ٢٥ مارت ٩٢٦ تاریخنه قدر هفته‌لق سیر وسفر پروغرامی

دوغری ازمیر خطی

کل جمال واپوری مارتك ١٩ نجی **جمعه**

١٣ ده غلطه ریختمندن حرکتله جمعه ایرتسی ازمیره کیده‌جك وپازار ١٣ ده ازمیردن حرکتله بازار ایرتسی استانبوله کله‌جکدر .

طربزون خطی

کل جمال واپوری مارتك ٢٥ نجی **پرشنبه**

١٢ ده غلطه ریختمندن حرکتله اینه‌بولی سینوب ، صامسون ، اونیه ، فاتسه ، اوردو ، کیره‌سون ، طربزون ، ریزه ، خوپه عزیمت وعودتده مذکور اسکله‌لرله اوف ، سورمنه ، کوردله‌یه اوغرایه‌جقدر .

مرسین خطی

چناق قلعه واپوری مارتك پازار ایرتسی ٢٢ نجی

١١ ده غلطه ریختمندن حرکتله ازمیر ، کولك ، بودورم ، قتجه ، انطالیه ، مرسینه عزیمت وعودتده مذکور اسکله‌لرله سلفکه علائیه ، فنیکه ، قوش آطه‌سی و چناق قلعه‌یه اوغرایه‌جقدر .

باندیرمه خطی

کل نهال واپوری جمعه ایرتسی وصالی ١٨ ده غلطه ریختمندن حرکت وباندیرمه ـ ازمیر اکسپره‌س تردنیله تلاقی ایدر .

نعمت واپوری پازار ایرتسی پرشنبه ١٨ ده سرکجی ریختمندن حرکت ایدر .

قره بیغا خطی

آنطالیه واپوری جمعه ایرتسی ، چارشنبه ١٨ ده غلطه ریختمندن حرکت ایدر ؛ جمعه ایرتسی سفرنده تکیرطاغی ، مرمره‌ارداك وقره‌بیغایه عزیمت ومرفقه ، شارکوی ، تکیرطاغی طریقیله عودت ایدر. چارشنبه سفرنده ؛ تکیرطاغی ، مرفته ، شارکوی ، قره بیغایه عزیمت وتکیرطاغی طریقیله عودت ایدر .

قوجه ایلی واپوری پازار ایرتسی کونلری ١٨ ده غلطه ریختمندن حرکتله تکیرطاغی ، مرفته شارکوی ، قره‌بیغایه عزیمت و مرمره‌ارداك ، تکیرطاغی طریقیله عودت ایدر .

مدانیه خطی

مرمره واپوری جمعه ، پازار وچارشنبه کونلری ٩ ده غلطه ریختمندن حرکت ایدر .

ایزمیت خطی

ارکلی واپوری پازار ، صالی ، پرشنبه کونلری ٩ ده غلطه ریختمندن حرکت ایدر .

مدیر مسئول سعید (حاکمیت ملیه مطبعه‌سی)