حاکمیت ملیه

آونه شرائطی

سنه‌لکی ۱۷۰۰ ، آلتی آیلغی ۹۰۰ ، اوچ آیلغی ۵۰۰ غروشدر .
اجنبی مملکتلرینه سنه‌لکی ۳۰۰۰ ، آلتی آیلغی ۱۶۰۰ غروشدر. اوچ آیلغی ۹۰۰

قیمت مقدرهسز مکتوب ایچنده کوندریلن پارالرك ضیاعندن اداره‌جه مسئولیت قبول اولونماز .

شر ایدیلن اعلانلرك محتویاتندن دولایی مسئولیت قبول ایدلمز .
اعلان شرائطی اداره مدیریتی ایله قرارلاشدیریلیر .

مطبعه واداره خانه‌سی

آنقره ، جان قبری جاده‌سنده دائرهٔ مخصوصه
تلغراف آدرسی : « آنقره حاکمیت ملیه »

اوطوماتیك تلفون { باش محرر ۱۰۶۳ / مکتب تحریره ۱۰۶۲ / اداره ۱۰۶۴

خزنه واداره‌خانه‌یه عائد هرنوع اوراق اداره مدیریتی نامنه کوندرلمیدر .
جواب ویرلمسی آرزو ایدیلن مکتوبلر ایچون بش غروش پوسته پولی لف ایدلمیدر .

سکزنجی سنه ـ نومرو : ۲۱۲۰ | ۲ ذی‌الحجه ۱۳۴۵ | پرشنبه | ۲ حزیران ۱۹۲۷ | نسخه‌سی ۵ غروشدر

قارشیلقلی نوطه‌لر

صلح محبلرینی اندیشه و اضطرابه سوق ایدن حادثه‌لك نهایت وقوعبولدی : انکلتره ایله روسیه آراسنده‌کی سیاسی وتجاری مناسبت ، الیوم منقطع بولونیور . بو یوزدن طرفینك دوچار اولاجقلری ضررلر، علاقه‌دارلرك اوغرایه‌جغی مشکلات عظیمدر. بویوك برتانیا طرفندن آلنان بو قرارك سائقلری ندر ؟ بونی کچن کون بر مقاله‌مزده ایضاح ایتمشدك . میستر چمبرلاین طرفندن روس مصلحتکذارینه تودیع اولنان نوطه‌ده انکلیز نقطهٔ نظری واضحاً آکلاشیلیور . انکلیز نوطه‌سی شو صورتله خلاصه اولنه‌بیلیر : «روسیه، انکلتره عاهنده‌کی جاسوسلق و پروپاغاندا تشکیلاتنه دوام ایدییور . بوکا، آرتق انکلتره حکومتنك تحمل قالمامشدر . حکومت کندیسنی ۱۹۲۱ تاریخلی تجارت مقاوله‌نامه‌سنك تحمیل ایلمکده اولدیغی بالعموم تعهداتدن بری عد ایدییور . بناءً علیه تروس تجارت هیئتی رئیسی ایله رفقاسنك درحقب انکلتره‌یی ترك ایتمسی لازمدر . بویوك برتانیا حکومتی جاسوسلقه قادار مساعده ایدن برحکومتله بوندن بوله سیاسی مناسباتده بولونمق ایسته‌ییور . » مسئله‌نك عوام قاماره‌سنده موجب اولدیغی مناقشه واعتراضلری بوراده موضوع بحث ایتمك فائده‌سزدر. چونکه نتیجه‌ده محافظه‌کار حکومتنك نوطه محتویاتی دائره‌سنده‌کی نقطهٔ نظری اکثریتله قبول ایدلمشدر. بونوطه‌نك روسیه داخلنده‌یاپدیغی انعکاسات بالخاصه دقته شایاندر . سوویت مطبوعاتنك شدتلی نشریاتندن صرفنظر، رسمی روسیه‌نك بونوطه‌یه ویردیکی جواب‌ده ، چوق خصوصی براهمیتی حائزدر .

روس جوابی نوطه‌سنك خلاصه‌سی شودر :

« انکلتره‌نك بو قراری ، سوویت حکومتی ایچون غیرمنتظر برشی دکلدی. بویوك برتانیانك محافظه‌کار حکومتی ، سوویت ـ روسیه ایله مناسباتنی تنظیم ایچون واقع اولان اك مساعد مذاکره تکلیفلرینی رد ایتمشدر . چونکه اونك سیاسی هدفی، بوکونکی انقطاع وضعیتنی احداث ایتمکدن عبارتدی . روسیه عاهنده سرد اولونان بوتون اسنادات ، شبهه‌لی منابعدن استحصال اولونمشدر. روس تجارت هیئتنك امرنده اجرا ایدیان تحریات نتیجه‌سنده هیچ برشی بولونمامشدر. انکلتره‌دخی ناظرینی دوشدیکی رزیلانه وضعیتدن قورتارمق ایچون بوچاره‌یه توسل ایدلمشدر . انقطاعك بر سببی‌ده ، محافظه‌کار حکومتنك چینده اوغرادیغی سیاسی مغلوبیتی ستر ایتمکه مطوف برمناوره‌در . بویوك برتانیا حکومتی ، بو انقطاعك بین‌الملل سیاسی واقتصادی مناسباتده حصوله کتیره‌جکی قاریشیقلقلردن تولد ایده‌جك مسئولیتی‌ده درعهده ایتمه‌لیدر . »

عجبا حق هانکی طرفده ؟ قباحت کیمده؟ اورته‌ده بوتون عالمی اضطرابه واستقباله قارشی اندیشه‌یه سوق ایده‌جك تدابیری استلزام ایدن برحادثه موجودمیدر؟ رسمی روسیه‌نك انکلتره‌دکی نومونیست و جاسوسلق تشکیلاتی یاپدیغنه دائر ـ تحریات نتیجه‌سنده بولونمدیغی ادعا اولونان ـ وثائقدن هیچ بری حالا نشر ایدیلمه‌دی. سوویت روسیه‌نك قناعتی، بوتون بوترتیبلرك مصنع اولدیغی ، تحریات نتیجه‌سنده برشی بولونسه‌ده بولونماسه‌ده انکلتره‌جه قطع مناسبتك اساساً مقرر بولوندیغی مرکزنده‌در.

قناعتزجه بوستونلرده نوطه‌لری تحلیل ایتمکده، نوطه‌لرك احتوا ایتدیکی فکر ونقطهٔ نظرلرا رهسنده برمقایسه یاپقده عملی برفائده یوقدر . بوموضوعده توییج ایچنده بولونان افکار عمومیه‌نك اندیشه‌لرینه جواب ویرمکه چالیشمق داها زیاده فائده‌لیدر .

عجبا سنه‌لردن بری ایچین ایچین قایناديغی حالده سوك کونلرده فعلی ورسمی برصورتده آچیقه ووران انکلیز ـ روس مجادله‌سی بین‌الملل اختلاطاته سببیت ویره‌جکمی ؟

ایکی ملتك سیاسی وتجاری مناسبتلرینك انقطاعی، مسلح براختلافه یول آچاجقمی ؟ ایشته یکی برحرب عائله‌سنك تکونی احتمالیله تیتره‌ینلرك اندیشه‌لری بوسؤاله رده صاقلیدر.

نرعمومی وضعیتدن وعلاقه‌دار مملکتلر افکار عمومیه‌سنك تظاهراتندن ملهم اوله‌رق حکم ایدییورزکه بو آره‌لق ملتلر آره‌سنده مسلح بر اختلافك تحدثنه سبب وامکان یوقدر . نیته‌کیم باش وکیل میستر بالدوین ایراد ایتدیکی بر نطقده : « سیاسی مناسباتی قطع ایتمکلکمز ، سوویه‌تلر اتحادینه قارشی حربی تضمن و استلزام ایتمز ! » دییور . اونك ایچون مجادله‌نك ساده‌جه اقتصادی ساحه‌یه منحصر قالماسی احتمالی داها غالبدر .

بونکله برابر مسئله‌یی نه‌قادار ساکن ومعتدل برفکرله تدقیق ایدرسه‌ك ایده‌لم ، یاشادیغمز دوردهٔ اقتصادی قدرتك ، بین‌الملل تجاری مناسباتك ، الحاصل اقتصادی مجادله‌نك ملتلرك حیاتی اوزرنده نه قدر مؤثر اولدقلرینی اونوتمامق مجبوریتنده‌یز .

بناءً علیه بو مجادله یوزندن هر ایکی طرفك‌ده مضطرب ومتضرر اوله‌جغنی قبول ایتمك لازمدر . بوندن باشقه انکلتره یالکز بوکون آلدیغی تدبیرلرله اکتفا ایده‌جك دکلدر . استدلالاتمزه نظراً فوره‌ین اوقفیس ، دیکر ملتلری‌ده روسلرك علیهنه تحریکه چالیشیور. فی‌الحقیقه سوك کونلرده صانکه اسرارانکیز برنفخه‌نك تأثیریله اوروپاده واصربقاده

روس ـ انکلیز انقطاع مناسباتی وبز

خارجیه وکیلی دوقتور توفیق رشدی بکك بیاناتی

خارجیه وکیلمز دییورکه : بین‌الملل تحدث ایدن حادثات اخیره مناسبتیله تعقیب ایتمکده اولدیغمز، جهانله دوستانه وصلحپرورانه سیاستمزده برتبدل وارد دکلدر

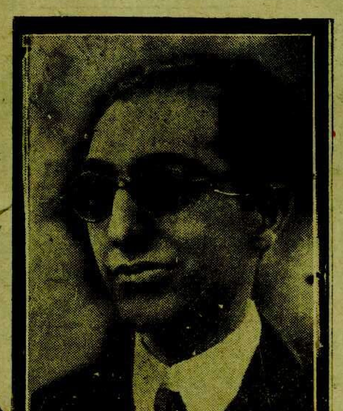

خارجیه وکیلی توفیق رشدی بك

روسیه ـ انکلتره آراسنده انقطاع مناسبات وسیله‌سیله بوکونلرده تورکیه خارجیه وکیلنه ویاخود تورکیه سیاستنه معطوف برچوق خبرلر اشاعه ایدلمکده اولدیغندن برمحررمزی حقیقی وضعیتك توضیحی ایچون مشارالیه نزدینه کوندردك. توفیق رشدی بك افندی محررمزه آتیده‌کی بیانانده بولوندیلر :

— بالعموم دولتلرله مناسباتمزی تنظیم ایده‌ن معاهدات ومقاولات هرکسك معلومیدر. اشبو احکام عهدینك تثبیت ایتدیکی چرچیوه داخلنده بوتون مدنیت دنیاسیله مناسبات حسنه ادامه‌سی سیاستمزك اساسیدر. بزدولتلر آره‌سنده‌کی اختلافلردن استفاده آرامایی مردود کورمکده ومنفعتمزی صلح چنده انکشافده بولمقده‌یز بونی بیوك ملت مجلسی کرسیسندن بیان ایتمشدم. بناءً علیه بین‌الملل تحدث ایدن حادثات أخیره مناسبتیله تعقیب ایتمکده اولدیغمز [illegible] وستانه وصلحپرورانه سیاستمزده برتبدل وارد دکلدر .

انکلیز ـ روس انقطاع مناسباتی المرافنده عوام قماره‌سنده لورد بالفورك بیاناتی

لوندره ، ۱ (آ.آ) — لوردلر قاراسنده روسیه ایله قطع مناسباتك نتایج محتمله‌سی حقنده مطالعاتده بولونان لورد بالفور ، انکلیز حکومتنك اتخاذ ایتمش اولدیغی خط حرکتك برحریتی انتاج ایتمسی احتمالنه برآن بیله قائل اولمادیغنی سویلیه‌رك دیمشدرکه :

— بزم موسفووایه قارشی، آمریقانك روسیه‌یه قارشی اولان وضعیتندن بشقه برضعیتده بولنمامز ایچون هیچ برسبب کوره‌میورم .

موی‌الیه موجود دیپلوماتیك مناسباتی قطع ایتمك اساساً حال انقطاعده بولنان مناسباتی چیدیه‌یه‌جه‌کمدن دها چیدی برشی اولدیغی، فقط قطعی خطوه آتیلمش بولندیغندن انکلیز سیاستی، آمریقا طرفندن سوویتلره قارشی باخوش سود پرتزاکمای سلب ایدن بروضعیت حدوث مابعدی ٤ نجی صحیفه‌نك ۳ نجی ستونده

انکلتره ومصر

مصر قابینه‌سی انکلتره نوطه‌سنی سکون واعتدال دائره‌سنده مذاکره ایتمش ایمش!

قاهره ، ۳۱ (آ . آ) — مصر قابینه‌سی انکلیز نوطه‌سنی مذاکره ایتمشدر. رویترك استخباراتنه کوره مذاکره سکونت واعتدال دائره‌سنده جریان ایتمشدر عمومیتله مصرده سیاسی وضعیت اختلاف حاضرك موجب ممنونیت برصورتده حلنه انتظاری محق کوسته‌ره‌جك درجه‌ده ساکندر . چونکه انکلتره ایله مناسبات دوستانه‌نك ادامه‌سی لهنده صمیمی برآرزو اظهار اولونمقده‌در .

نوطه معلوم ایچون اما ...

لوندره ، ۳۱ (آ.آ) — رویتر آژانسی انکلتره طرفندن مصر حکومتنه توديع اولونان نوطه‌نك بر اولتیماتوم ماهیتنده اولمادیغنی وبوطرز تلقینك لزومسز وغیر حاضر بولوندیغنی بیلدیرمکده‌در . مذکور نوطه، مصر پارلامنتوسنك عسکری ایچون طرفندن درمیان اولنان تکلیفاتك انکلتره‌جه قبول ایدیلمه‌یه‌جکنی متضمن بر اخطاردن عبارت اولوب برکونا تهدیدی احتوا ایتمکده ومصرك مدافعه‌سنی تأمین ایچون ایکی حکومت آراسنده تشریك مساعیده بولونیلماسی آرزوسنی اظهار ایتمکده‌در .

انکلیز دریدنوطلری

اسکندریه ، ۱ (آ . آ) — مالایاوابوهام انکلیز دریدنوطلری بورایه کلمش وروواپال سوریز پورت‌سعیده دمیرله‌مشدر .

روس علیهدارلغی جریاناتك بردنبره شدتلندیکنی کوریورز . بو وضعیت قارشیسنده برعصراولکی تاریخ وحادثاتدن ملهم اوله‌رق کندی کندیمزه صورمقده حقلیز : عجبا انکلتره حکومتی ، خصمنی داخلده اقتصادی مشکلاته اوغراتمق ایچون وقتیله اختلالجی فرانسه‌یه ، ناپولیون بوناپارطه قارشی تطبیق ایتدیکی مجادله اصول و سیاستنی بوکون سوویت روسیه‌سنه قارشی تطبیق ایتمکمی ایستیور ؟ علیهنده اتخاذ ایدیله‌جك آغیر واقتصادی تدبیرلردن دولایی روسیه‌نك بعض مشکلاته اوغرامسی ممکندر . آنجق هرطرفدن سوء قصده معروض قالدیغنی حس ایدن برملتك بحرانلی دملرده هرنوع مشکلاته مقاومت ایده‌جك بر قدرت اکتساب ایتدیکینی‌ده تاریخ دفعاتله قید ایتمشدر .

سعرد مبعوثی

محمود

آنقره ولایتی عدلیه‌سنده یکی تشکیلات

عدلیه وکالتی، تشکیلات قانونك وردیکی صلاحیته استناداً ولایتك احتیاجنی نظر دقته آله‌رق حاضرلادیغی یکی قادرونی اوندن اعتباراً تطبیقه باشلادی

یکی تشکیلاتی مؤنده صوکرا آغیر جزا محکمه‌سی هیئت حاکمه‌سی ومدعی عمومیسی

تشکیلات قانونیك عدلیه وکالتنه وردیکی صلاحیت موجبنجه یکی سنه ایچون احتیاج نظر دقته آلنه‌رق پایتخت عدلیه دوندن اعتباراً تطبیق ایدیلمکه باشلانمشدر. بو تشکیلاته کوره، آغیر جزا محکمه‌لری بش اعضادن اوچه تنزیل ایدیلمشدر. بو وسیله ایله ولایتمز عدلیه‌سنده‌کی تشکیلات حقنده آتیده‌کی معلوماتی آلدق :

مرکزده ، آغیرجزا محکمه‌سیله اصلیه جزا واصلیه حقوق محکمه‌لری واردی . یکی تشکیلات موجبنجه برنجی وایکنجی حقوق محکمه‌لری وجزا محکمه‌لری واردر .

ملحقاتده‌ده اولجه محکمهٔ صلیه‌لر واردی ، شمدی صلح حاکملری بووظیفه‌یی ایفا ایتمکده‌درلر. صلح حاکملری حقوق وجزا حاکمی اولمق اوزره ایکیدر .

زیرده ، آیاشه تابع کوردول ناحیه‌سنده ، پولاطلیده مدعی عمومیلك بوقدر و برحاکم ایفای وظیفه ایده‌جکدر. مرکز عدلیه قادروسنك مأمورینی بروجه آتیدر :

آغیر جزا محکمه‌سی حاکملری : رئیس فائل، اعضالر تحسین، جعفر کامل واعضا ملازمی سعید بکاردر.

برنجی حقوق محکمه‌سی رئیس ملی شفقق ، اعضالر مصطفی رشدی، استانبول مستنطقی اعضاسی محمد مدحت واعضا ملازمی عثمان نائل بکاردر .

ایکنجی حقوق محکمه‌سی رئیسی استانبول حقوق اعضاسندن یوسف کمال ، اعضالر استانبول برنجی صنف صلح حاکمی ثاقب، اسکدار حقوق اعضاسندن ناجی واعضا ملازمی دمیرجی حاکمی محمد منیر بکاردر.

جزا محکمه‌سی رئیسی کمال ، اعضالر محمد رشدی وخیرالله بکاردر .

مستنطق ، اسماعیل حقی وعلی غالب بکار ، صلح حاکمی لطفی وعبدالله بکاردر .

اجرا رئیسی خالد ومعاونی مصطفی فوزی بکاردر.

قادروبه نظراً مرکزده آلتی رئیس ، درت مدعی عمومی ، سکز اعضا ، اوچ اعضا ملازمی وایکی مستنطق بولنمقده‌در .

بو تشکیلات اوزرینه آغیر جزا اعضاسندن عاصم بك استانبول حقوق محکمه‌سنه، اعضا ملازمی عزیز بك قلعه‌جك مدعی عمومیلکنه ، مستنطق احمد حمدی باه‌عشاق مدعی عمومی معاونلکنه واعضا ملازمی غالب حکمت بك میخالیچ حاکملکنه نقل وتعیین ایدیلمشدر .

جمعیت عمومیهٔ بلدیه‌نك دونکی اجتماعنده

آصف بك ، امانتك وضعیت مالیه‌سنی ایضاح ایتدی

آصف بك : شهرك ایشلرینی کورمك ایچون لااقل ۲,۳۰۰,۰۰۰ لیرایه احتیاج کوسته‌ریور، حالبوکه بوکون آنجق ۱,۳۰۰,۰۰۰ لیرالق بر واردات تخمین ایدیله‌بیلیور

دون جمعیت عمومیهٔ بلدیه‌ده ایضاحات ویرن شهر امینی آصف بك

جمعیت عمومیهٔ بلدیه دون آصف بك ریاستی آلتنده اجتماع ایدرك ۱۹۲۷ سنه‌سی بودجه‌سنك احضار وقبولنه‌قدر سابق بودجه اوزرینه مصارفات یاپیلماسنه مساعده ایتدکدن صوکرا شهر امینی آصف بك امانتك وضعیت مالیه‌سی حقنده واقع اولان سؤال اوزرینه آتیده‌کی ایضاحاتی ویرمشدر:

— کاون اولده شهر امانته کتیریلدیکم وقت امانتك وضعیت عمومیه‌سی بروجه آتی مطالعه ایدیلمشدی :

١ — آنقره ـ سیواس دمیریولی کوپریسندن باشلایان غازی جاده‌سنك بر طرفی قسماً یاپیلمش و ٤٠ متروالق کوپرینك تللری نصفاً آچیلمشدی.

٢ — جمهوریت جاده‌سی تعطیل ایدیلمشدی .

٣ — یکی شهرده‌کی پارکه‌یولرایله استاسیوندن فابریقه‌لره منتهی شوسه انشا آتی توقف ایتمشدی.

٤ — ٦٠ مأمورین اویك یاریسی یاپیلمشدی

٥ — شاهنه بیکارلردن اعتباراً فرش ایدیلن صوبورلرینك رسم کشادی یاپیلماسنه رغماً شهره صو اساله ایدیله‌مدیکندن مدهش بر صو بحرانی موجوددی .

٦ — امانت لکتریق تأسیساتنده ضیق وقوع بولان انقطاعلر شکایاتی موجب اولمقده وبعضاً هیئت جلیلهٔ وکیله اجتماعلرنده لامیه یافیامقده‌ایدی

خلاصه‌سی وظیفه‌یه بیلیرم که، شهر امانتنده پارامزلق یوزندن عمارسیاسی بوتون مناسبله توقف ایتمشدی.

بوتاریخده وضعیت مالیه بروجه آتی تثبیت ایدیلمشدی :

آ — تحقق ایدن دیون ١,١٦٩,٦٦٨

ب — تعهد آلتنه آلنمش انشاآت ٨٤١,٠٠٠

دیون و تعهدات یکونی ٢,٠١٠,٦٦٨

[illegible] لعلیه تحققه آلنمش بورچ ،

و بناءً علیه تعهد آلتنه آلنمش انشاآتدن عبارت اولمقله بی‌مدر یاپیلمه‌جغه متحقق دیون خانه‌سنه کچه‌جك مبالغدن تاریخ مذکورده ایدیلیر ایشلرك وزنه موجودی ایش بانقه‌سی استقراضندن تباقی ١٤٣,٠٠٠ لیرادن عبارت اولوب سنه‌لك صوك آیلرینه کیریلش اولان حسبیله واردات عادیه‌سی‌ده مفقود عد ایدیله‌جك قادار جزئی ایدی .

امانت اموری درعهده ایدیلیر ایدیله‌ز عمان اکثریتی یرلی وتورك متعهدلردن متشکل اولوب حال افلاسه دوشمه‌لرینه رمق قالان بو ایش آدملرینی باشدن صاومایه امکان وارمیدی ؟

محترم سلفمك ایش بانقه‌سندن استقراض ایتدیکی میالغدن از غیر صرف برآی وعده ایله امانته لیرانك ١٢,٠٠٠ لیراسنی متعهدلره کوریع ایتمکدن باشقه یاپاجق شی یوقدی ، اوصورتله حرکت ایدلدی وبناءً علیه امانت بوصورتله حقیقی اوله‌رق ١,٣٩,٦٦٨ لیرالق بر دین و ٨٤١,٠٠٠ لیرالق

[مابعدی ٤ نجی صحیفه‌نك ٥ نجی ستونده]

صرب خارجیه‌سنی ایتالیان مجلسیله اتهام

ایتالیا علیهنده

خروات پارتیسی لیده‌ری موسیو رادیچك بر هجومی

«صربلر، متیفظ اولیکز اتباعنه تظاهراتی ایتالیانك صربستانه قارشی برتحریکندن باشقه برشی دکلدر»

استانبول ، ۳۱ (آ آ) — بلغراددن نوس غزته‌سنه بیلدیریلیور : خروات لیده‌ری رادیچ موسیو لینی عاهنده شدتلی برمقاله نشر ایتمکده وبوغوسلاویا خارجیه‌سنی ایتالیان محبی اولمقله ژاخنده ایله‌مکده‌در . رادیچ انتخابات سوکره خارجیه‌ده تصفیه یاپلارق نظارتك ایتالیان محبلرندن تطهیر اولونماجی و صربستانك معناً ومادةً بولغارستانله تحاده موفق اولاجغی یازارق دییورکه : « صربلر متیفظ اولیکز ! تربیسته تظاهراتی ایتالیانك صربستانه قارشی برتحریکندن باشقه برشی دکلدر، ایتالیان اردوسنك قهرمانلغی ایسه ایزوتزودن بری معلومدر .

ولایت قونغره‌سی

جمهوریت خلق فرقه‌سی ولایت قونغره‌سی دون مساعیسنی اکمال ایتدی

جمهوریت خلق فرقه‌سی ولایت قونغره‌سی ایکنجی اجتماعی دون ساعت اون‌دردنده جمعیت عمومیهٔ بلدیه صالونده عقد ایتمشدر. قونغره‌ده احتیاج راپورلری تدقیق ایچنده تنظیم اولونان اون آلتی مادهٔ مضبطه قرائت ومذاکره ایدیلرك محتوی اولدیغی تعدیلك تعقیب وانتاجی ولایت هیئت اداره‌سنه حواله اولونمشدر . بعده مقام ریاست قونغره‌نك ختامه ایردیکنی تبلیغ وهیئته مساعی صروفه‌سندن طولایی تشکر ایتمشدر .

رملات هیئت اداره‌سی طرفندن قونغره اعضاسی ایدیلمشدر ضیافته جمهوریت خلق فرقه‌سی کاتب عمومیسی صفوت وباش کاتب صبا ، آنقره بلدیه رئیسی شاکر حلمی واحسان بکلر ولایت هیئت اداره‌سی اعضالری وقضالر مرخصلری اشترك ایتمشلردر.

محافظ کوجنك بشنجی یيل دونومی

تشکیلی تاریخندن بری موفقیته قوشان محافظ کوجنك بشنجی سنهٔ دوریهٔ تشکیلی دون استقلال سپور میدانده بوتون کوج منسوبلری طرفندن تسعید ایدیلمشدر

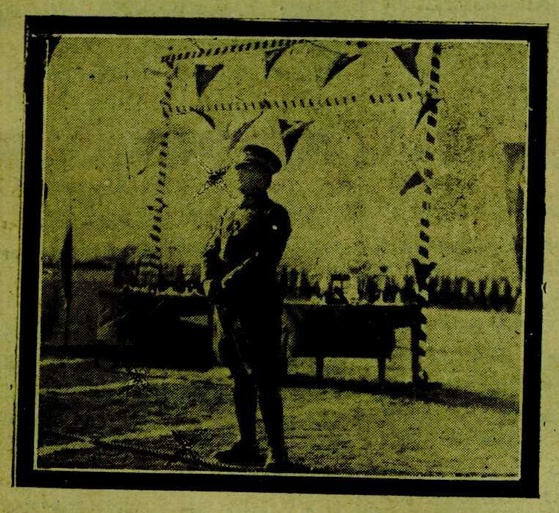

محافظ قطعاتی قومانداسی اسماعیل حقی بك ایراد نطق ایدرکن

سینه‌سنده طوپلانان چوق قیمتلی سپورجیلرله هر وقت آنقره‌نك بوزینی کولدیره‌ن ، مملکتمزده سپورساحه‌سنده بللی باشلی بر موجودیت اولان محافظ کوجنك بشنجی سنهٔ دوریهٔ تشکیلی دون استقلال سپور میدانده تسعید ایدیلمشدر.

اولجه تنظیم ایدیلان پروغرام موجبنجه محافظ آلایی تام ساعت اون بدی‌ده ساحه‌ده اجماع ایتمش، موزیقه طرفندن چالینان استقلال مارشنی متعاقب محافظ کوجی برنجی رئیسی اسماعیل حقی بك ، برنطق ایراد ایده‌رك کوجك بر تاریخچه‌سنی یاپمشدر .

اسماعیل حقی بكك نطقی

اسماعیل حقی بك ایراد ایله‌دیکی نطقنده دیمشدرکه :

— محافظ کوجی ، بویوك وطن وظیفه‌سندن حضری غاریزونه دونن محافظ طابور ضابطان وفرادینك یارینکی مجادله‌یه حاضرلانمق ایچون دها قوی وچتین اولمق و مملکتك هرطرفنده عینی امل و غایه ایله سپورك ملتلر حیاتنده چوق فیضلی و ترتیبکار چیقیرینی آچمق دوشونه‌رك ١٣٣٩ سنه‌سی حزیرانك برنجی کونده رسماً تشکل ایتمشدر . بوکون او تشکل تاریخنك بشنجی دفعه تکرری اونی سوه‌نلر ایله برلکده احیا وتسعیدایله مختیاردر.

تاریخ تشکلندن بو کونه قدر طرز مساعیسی

ایلك سنه‌دن اعتباراً کوجك بتون عناصری سپورك مختلف شعبه‌لرنده ابراز وصرف مساعی ایله‌مشدر. فوتبول ، آتله‌تیزم ، کورش، یسقلت، آتیجیلق ، بدنیجیلك ، خلاط و مبارزه شعبه‌لری دائمی فعالیت اوزره‌بولنمش وبوشعبه‌لرك یتشدیردیکی برچوق افرادی وعناصر ایچندن کرك منطقه‌رسمی

[مابعدی ٤ نجی صحیفه‌نك ٤ نجی ستونده]

ایکنجی صحیفه‌مزده

قیصری خطنك کشادی

مناسبتیله

برصویك باشنده

محرری : روشن اشرف

اوچونجی صحیفه‌مزده

نه اکلندك ! نه اکلندك

محرری : آقا کوندوز

بر صویك باشنده

یرلری ودیوارلری طاش ، سدیرلری طاش سرین بر باغ أوینك صهدیونلرندن باغچه‌یه ایندك . باغچه مهیشیل بر بوجه خالیسی . . اورتا یرنده ایجه‌جیك بر صو ... مینی مینی ایرماقلك صهیع طاشلی ریختیمی بو یکپاره یشیل زمینی جسامتلی بر اولوق کبی ایکی یه بولیور .. بو صو باشنده چمره باغدش قوردق . کنیج آغاچلر ، بر کوزل پریشانفله کوکك ماویسنه اویالرینی سرمش ، باغچه‌یه براق بر آیدینلق دغیتیور ! ...

صولرده عشلر سوغوتیورز . قارشیمزده ، کنارلری قوغا ایپلری نقشلر کبی اویمش یووارلاق برقویو آغزی قیریق برستون کوکده‌سی ظ افنیله دوروبور . بونك اطرافنه فضولیك کوزده‌سی ، نفهیمك رطلی ، خیامك سبوسی دینه جك قدیم شکللی دستیلر دیزیلمش ؛ ناصل که ریخنم بونجه صره‌صره ساردونیا صافیسی وار .. صانیرسکز که ایجه‌بویلی سانیه‌لر قویودن شراب چکوب بونری دولدورا - جقلر ، بوحریم باغچه‌یك سکانه تازه جان صوغق ایچین .

باغچه‌نك افقنده آلتوندن کبی بردیوار ، اسکی شهر آزادك کوشر و کیجه‌لرجه توکنمز ماصالار سویله‌دیکی دائره‌نك دیواری ؛ او . تنده‌ده بلند قاواقلرك آقشام کونشندن آلتونلاشمش طوعلری ایجه وخفیف صاللانیور .

یشیل بر دومان کبی بورام بورام توتن مسلسل آغاج دغه‌لری آراسنده بلبل اوتوشلری چاغلا - مقده ... ودغدغه آقان صو کیفلی بر یازروزکاری سسی وبرمکده ...

کویا بو باغچه توتون اسکی شرق الهاملیلرینك کلوب کندیلرینی جوشدوردینی و بللرینه سیاه ، قوصمال أورکو قاچیلری ده‌کن هلال قاشلی ، سوزکون غمزه‌لی محبوبه‌لره کل ومل صوندیغی باغچه‌لرك أشیدرکه ناصلسه بو دغالر آراسنده اوتوتولوب قالمش ! ...

ایجنده داغدن قوپوب کلن بیاض چیچکلر وکوریه‌جك باپراقلر سرینلکدن آللاشمش پارماقلریه ده‌کرك برر کلبك کبی کلوب کچن صویه باقارق :

« بزی چوراق اووالر اورتاسندن بو باغچه‌یه هانکی حز کتیردی ؟ » دیبورم .

اوستمزده حالا شهرك توزلری و قولاغمزده آلفیش سسلری وار . حافظه‌مزده : « حقیقی ملت اداره‌سی ، ملتك اراده‌سنی ، سویلنمه‌دن اول ، آکلایان و احتیاج نقطه‌سنده ملتك آرزوسیله تطابق ایدن اداره‌شکللریدر » و « بروطندشهرشیئدن اول کندی وطنی اعمار ایتمك مجبوریتنده‌در . تورك ، تورکیه‌یی اعمار ایتمکی بروظیفه عدایده - جکدر . تورك ، وطنی اعماره مقتدردر . دقت ایدیلبوری ، هم وظیفه‌وهم اقتدار ادعا ایدیبورز . » کبی قوتلی سوزلر وار ! . . .

رطل وکوزه و سبویه ، و بونلرك چوره‌سی ایجنده‌کی قوبولوله‌سنه ووران سوك ایشیقلر طاشلری وباچیق شکللری بوموشامش کیدیبور . بوغره‌ر وسیلرینی برخیبان جله‌لری کبی صیرا - لانیور وتکرار دون کیجه‌دن پویانه کلبورم :

ألکتریقی ایشیقلری ایجنده بر شنلك میدانی آکدیران آنقره استاسیونی ... بنالرك صاچاقلری ایشیق نقطه‌لرله دونامش ... موزیقه چالیبور . بر پارپلد یان معدن آلتلرك بیندیکی برده اوزون برعسکر دیزیسی هیبتلی برکولکه‌حالنده ... بودیزی به‌بوازی ولاق جدارلرندن آیدینلق ماشان ریاماقلی واغون دیزیسی داهاوار ... الك آرقاده‌ده آب آیدینلق برصالون ...

بو واغونلره برچوق یئن چیفان شایقه‌لی انسان ... ایچلرنده بالخاصه اوچ یولجی بی تکرار طابیبورم ؛ صالونده کیلر ... فقط بونلر اونلرمیدر ؟ بو بر اویرمی ؟ ... زیرا بوراسی بدی بیل أوکچه قاپ تاراکلی و تنها ایدی . أوته‌سنده بریسنده أل فنارلرینك صولوق بنکارندن باشقا هیچ برآیدینلق یوقدی .. او میهم ایشیقلرده ینه بواوچ یولجی ، کاه برابر ، کاه آیری آیری ، ایری قالپاقلی وقالین چیزمه‌لی عسکر خیالتلری حالنده کیجه‌دن داها سیاه برشی کبی اوزامش واغونلره آلایشسز بینلر ، بو شهردن بش اون ساعت ایلریده بر اضطراب ، بر صوسزلق ، بر ثولوم چولنه اوغراشمه‌کیده‌رلردی . هر دونوشلرنده کورولوردی که بونلرینك بر چیزکیسی داها درینلشمش . . . فقط هر غیرتدن سوکره اوزایاجق صانیلان بو یول داها قیصالیر ، سوك حدود بویی شهره برقاچ ساعت داها یاقلاشیردی . بویله‌جه تکاثف ایدن بر هوا کبی طوپلاغمش ودارالمش اولان بوسطح برکون جدارینی بیرتارق کوز آشیری انکین بر افق اولدی . . .

او زمان بو یولجیلر بو شهره داها درین ایزلر وداها یانیق یوزلرله ، آغارمش و سیره‌لمش صاچلرله ، فقط داها اوقون باشلرله کولوسه‌یه‌رك دوندیلر . بویوك تجربه‌دن اونلرده بو قناعت حاصل اولمشدی ، که قورتاریلان وطنده طبیعت هوزاراده‌سنه حاکمدر . حالبوکه مدنی وطنده حاکم طبیعت خادم طبیعت وضعیتنه ارجاع ایدلمایدر .

شمدی شو آیدینلقك وغلبه‌لقك ایچنده ینه اونلر اویر بو بردر ، وبونلر اونلردر .. فقط دونکی جیهه‌لك قوماندانی کنج وسوینجلی بر سیویل یولجی .. قالپاغی شایقه اولمش ... أونه‌کی‌ده نارین برسیاح ساده‌لکیله صالونك قولتوغنده اوطوروبور . . . او کونکی کسوه‌سنك ایچنده یالکز برشیر قالمش ، اوده پالطوسز وباشی آچیق ...

بونلره جانك طیشندن علیه‌لقله برلکده بن‌ده باقیبورم . شو آنده عجبا نه دوشونیورلر ....

برعصری غاردن برکیجه بر اکسپرس قالقار کبی ترهن ، فقط موزیقه سسلری وألدشاقیرتیلری آراسنده آغیر آغیر قیمیلداندی . . . دونکی چوراق تارلالره ایشیق وبنا اکیلمش کبی پپ یکی وطاشدن برکذرکاه اوکندن کچیور .

هانکی استقامته کیدیبورز ؟ بو یول اسکی بیلدیکمز دکلدر ، بو واغونلر اسکی طانیدقلرمز دکل ...

سیار آپارتمانلر یکی برافقه دوغرو برآیدینلق کاربانی حالنده خیزلاندی . چوراق وتنها آنادولو کیجه‌سنك ایچندن بو ایز برشیمشك چاتار کبی کچرکجه ارقاده‌کی بیاض ساچلی انسانی دوشونیورم . زیرا بومنظره قاچ سنه‌در اولمك ذهننده بروصلت خیالی کبی یاشاردی . بوحقیقی کوزل برسایقلاما کبی اولمك آغزندن بعضی بعضی دوکولورکن دومدقدی ! بریاز اقشامی قره‌جه حصارك انسان بویی اکینلری ایچنده برکوی ده‌لیقانلیسی کبی یاچاقلرنی اوزاتارق اوتوران بو آدم مخاطبنه : « برقاریش دمیر یولی بر وطن استقلالك باعثی اولابیلیر ؛ ظفردن صکره ایلك هدف ده‌میر یولیدر » دیدیدی . چاك قاپانك قارلی کیجه‌لرنده کوندوزك ایشلرندن یورغون باشنی دیواره‌دایامش ، طاوانه باقارق : « اوچ سنه‌یه قادار قیصریده دودوك سسی ، بش سنه صوکره سیواسك افقرنده باجا دومانی » دیردی ! ... کوندوزلری برکزینلی صیره‌سنده طاشه اوطورور : « ده‌میر یولی ایلریله‌مك وطنی نه‌توله‌پرچیله‌مکدر » دیردی .

کندیسی ایرکندن اوطه‌سنه چکیلدی . بر یار دیزینه باش‌تورکبی املك یوانده ایلك کیجه اویویور ! .

صباحلین کونش بیلمه‌دیکمز داغلرك اوستندن دوغوبور ، کوردیکمز طوپراقلردن فرقلی برطوپراغی ایصیتیور . . . چوراق داغلرك داراجق وصولاق وادیلرندن ایکده قوقولری کلییور .

کورپه باغلر یاپراقلرینی بولجی اوغورلایان مندیللر کبی صالالیور .

قیصری دوزی ... قومولی وکیره‌جلی برطوپراغك اوستنده سیرك سیرك دیان وچالی طوتاملری کونشده دولاشان قویون سورولرینه بیهوده نعمتلرینی عرض ایتمکده‌در . . .

ایشته قارلی وکسکین ارجیاس ؛ بعض یرلری سونمش نارینضادن بر اهرام کبی . . .

عمرنده ایلك دفعه‌درکه بودرلو برخنز کاربانك دوماندن صورغوحیله یکی برحکمرانلق اعلان ایده ایده کندینه یاقلاشریغی کوزویور .

انسان ایله طوتارکبی کوروبورکه بو چالیك ایزلر اوته‌لره کیتدکجه وطن بریلره ، بزلره دوغرو دها چوق صوقولمقده‌در . . بو دمیر باغ نمانك ومکانك ایچنده بوتون تورك شهرلری کوزل بر ده‌ت کبی بری برینه باغلایه‌جقدر .

اوزون ودوم دوز برآغاج خداسی شکلنده‌کی قیصرینك اوکنده قیزغین اووالك اورتا یرنده دوردق ! ... لیامده بر بویوك کمینك اطرافنه استه‌بوطلر ، قابیقلر ومارطیلر ناصل طوپلانیرسه ترهك اطرافنده یدسقلنلر ، آتلر ، آرابه‌لر وبر طیاره اوبله دولاشیور . اسکی نقل واسطه‌لری یکی خلقلرینی قارشلاور هوالك اك سرعتلی واسطه‌سی بر یوزده‌کی خبزلی آشنه کسکین قانادینی سوره‌جك کبی یاقین کلییور .

بر قلب چاریتیسی کبی غلیانلی بر غلبه‌لقك اوکنده یره آیاق باسییورز . مدهش برتوزسیسی اطرافنده تکاثف ایدییور . آرا صره کورولوبورکه بر قوبونك ، بر دانانك بوغازندن برقنزیل آتش کبی فیشقیران تازه و صیجاق قانی صوزك قزجه صوصامش طوپراقی بر آن ایچنده أموب ایچمکده‌در .

ازدحام انسان بویی یوکسکلکده‌کی کرسینك اطرافنده تکاثف ایدییور . چالیشماسی عیاری تام بر قرونومتروبه بکزه‌ن سوچ مك بر بایراغك کولکه‌سنده سوزه باشلاور : « بو خط شرقله غربی ده‌میرله برله‌شدیرمك ایسته‌من عزیکار باش وکیلمزك « بم » دیبه‌بیله‌جکی بر اثردر » دیبور . بویوله أمك صرف ایدن اقتدارلری ، رحمتلی سلفی یاد ، مبعوث هیئتنه تشکر ایدییور .

ایشته آغارمش صاچلی و طونچ یوزلی یولجی چقدی . کونشك کسکین ایشیغنده اسمرشاقاقلرینك دامارلری کورونیور ؛ أی بونلرك ایچندن کچن جان مایی بو دوشونن باشی اوزون ییللر زنده طوتیك ، اوزون ییللر . . . جمله‌لری قیصافی کبی ساده ودرست ، یوزی کبی کسکین و سه‌ویلی ، کوزلری کبی واضح و جانلی . . . . سسنده وسوزنده رنك یورغونلغی یوق ... کرچه بویولجینك اوزاقلردن کلدیکی بللی ... فقط للی که هر ییل بر مرحله‌ده قونوشا قونوشا بویله‌جه برعمر ایچنده بر دیار آشمق ایسته‌یور . بو کون بکندی ، بر دعوا اثبات ایتدی ، ایندی . فقط دها یلریلرده تکرار قونوشمق ایچین ... آرقاسی صره قیصرینك برمبعوثی ، وبرغزته‌جیسی همشهریلرینك شکراننده هیجانله بحث ایدییور .

واوزرنده : « مملکتی دمیرله أورمك عزمزدر » یازیلی طاقه کیدییورز . اونده‌کی قورده‌لاکسیله ملك که پول چیلسین ، ایلك قطار قیصری‌یه کیرسین ! . مجلس رئیسی ، باش وکیلی : « الك اوزاق هدفلره الك یاقین بر زمانده همتکزله واصل اولالحفز » دیبه تبریك ایده‌رك قورده‌لایی کسییور . صوده آرتق چیچکلر برینه بیلدیزلر آقییور ! ...

آغارمش صاچلی وطونچ یوزلی انسان کندی طوپراغنك اوستنده کزرکن یکی بر ایزه راست کلمش کبی حیرتلی کوزلرله ده‌میر یولرینه ناصل باقیبوردی ! او کندی کندینه باقیش ، توزلرینی سیلکه‌ن غلبه‌لك آراسنده او قادار محرم ، او قادار تمیز برشیئدی که ! ...

تنها باغچه‌ده بو آقشام بوتون بوشیلری تکرار نه‌دن دوشوندم ؟ زیرا بونلر بر امل کوننك ، بر نتیجه و بر مبدأ کوننك ، عصرلر ایچنده ، غازی مصطفی کمالك یکی جان ومفکوره‌سوندیغی مملکتده یالکز پاراتیجی اسللره نصیب اولان بر مکافات کوننك خاطره‌سیدر .

صوده آرتیق چیچکلر برینه بیلدیزلر آقیور . سن ، ناصل بویله دورمادن باغدن باغه دولا - نیورسه‌ك أی ارجیاسك بیلدیزلی صوی ، بوکون بزی سسکا کتیره‌ن چلیك بوللرده تورك ایلنك دورت بوجاغنه‌سنك کبی نعمتلریله آقسین ، هریان سنك جوارك کبی کلستان اولسون ! . . .

روشن اشرف

بریانك بیاناتی

فرانسه هر خصوصده انکلتره ایله اخلاصکار تشریك مساعی‌یه باغلیدر

لوندره ، ۳۱ (آ . آ) — هیالسال غیرژغزته‌سی بریانك برملاقاتنی نشر ایتمکده‌در . مومی الیه بو ملاقاتنده ایتالیایله اولان مناسباتی اصلاح وروسیه‌ایله اقتصادی مناسباتی ادامه‌یه چالیشمقده اولدیغنی ، فقط بونلرك هپسنك انکلتره‌ایله اخلاصکارانه بر تشریك مساعی‌یه باغلی بولوندیغنی سویله‌مشدر .

چه‌قوسلوواقیا و مجارستان آراسنده

پراغ ، ۳۱ (آ آ) — چه‌قوسلوواق وماجار حکومتلری بر تجارت معاهده‌سی امضا ایتمشلردر .

لیندبرغی استقبال

آمریقا رئیس جمهوری هوا قهرمانه بویوك استقبال مراسمی حاضرلامقده‌در

لوندره ، ۳۱ (آ . آ) — رئیس جمهور میستر قولیج لیندبرغه آمریقا ملتنه تأمین ایتدیکی شرفدن دولایی ملت نامنه تقدیرات اظهاری ایچون لازمکلن حاضرلقلری اجرایه قابینه ارکانندن دردیی مأمور ایتمشدر . لیندبرغ رئیس جمهورك یازلق اقامتکاهنه دعوت ایدیله‌جکدر . آمریقاده لیندبرغی استقبال ایچون بیوك حاضرلقلر یاپیلیور لیندبرغ پرشنبه کونی شربورغدن جورج واشینغتون واپورله حرکت ایتمشدر .

چینده جنوبلیلر عامیله حاکم وضعیتده‌درلر

پکینده سفارتخانه‌لر ساحه‌سی خارجنده یاشایان انکلیز قادین وچوجوقلرینه پکینی ترك ایله‌ملری تبلیغ ایدلمشدر

پکین ؛ ۳۱ (آ . آ) — هاواس آژانسی بیلدیریبور . شمالالرك عمومی رجعتی تأیید اولنیور . سون جوان قانغ و چانغ جوانلی چانغ کیری چکیلمك امریی آلمشلردر . چانغ سولین موقتاً پکینده قالمق و موقعده‌نه صوك درجه‌ده اضطر قالدیغی زمان عودت ایتمك فکر و نیتنده‌در . جنوبلیلر شمدی چینده‌هرده‌رلو حاکمیتی للرنده بولندیریبورلر

آمریقالیلرك تدابیری

واشینغتون ، ۳۱ (آ آ) — رئیس جمهور قولیج چینك شمالنده قاریشیقلقلر وقوعی احتمالی نظر دقته آلارق پکینده‌کی آمریقا سفارتخانه‌سنك ساحله داها یاقین برمحله نقلنی درپیش ایده‌ن پلانی تصویب ایتمشدر . نقل کیفیتی وضعیت وخامت کسب ایدنجه اجرا اولنه‌جقدر .

شانغهای ، ۳۱ (آ . ا) — رویتر بیلدیریسور : وضعیت حاضره حقنده اوزون اوزادی‌یه یاپیلان تدقیقات نتیجه‌سنده شمالالرجه‌حرینك یارتلاسی احتمالی موجود اولدیغی آکلاشیلدیغندن ونانکین ایله‌مأمن نهر وادیسنده ظهور ایده‌ن صوك حادثه‌لر نظر اعتباره آلندیغندن تیه‌ن چینده‌کی اجنبی عسکرلری مقدارینك ، اجنبیلرك مال وحیاتی حمایه‌یه کفایت ایده‌بیلمسی ایچون یدی بیکدن اون آلتی بیکه ابلاغی قرارلاشدیرلمشدر . تیه‌ن چینله پکین آراسنده‌کی ساحه‌ده انکلتره ، آمریقا ، فرانسه وژاپونیانك برلونه معادل بر قوت بولوندیراجقلری تخمین ایدیلیور . پکین - تیه‌نزچین سه‌میریولی خط مواصله‌سنك طیاره قره‌غوللریله محافظه‌سی حقنده درمیان ایدیلان بر تکلیف تدقیق اولونیور . پکینده سفارتخانه‌لر ساحه‌سی خارجنده یاشایان انکلیز تابعیتنده‌کی قادین و چوجقلره پکینی ترك ایله‌ملری لزومی بیلدیرلمشدر .

برودیه‌ه انقوره عودت ایتمه

شانغهای ، ۳۱ (آ آ) — هوناندن کلن بر تلسزده برودینك هانقووه عودت ایتدیکی بیلدیرلمکده‌در .

لادام اوقاملیا
پك یاقنده قلوب سینه‌یاسنده

ده جسارت ؟

بوتون سرعتیله درت نعله کیدن ایکی سواری بر بری تعقیب ایدییوردی آرقه‌ده‌کی سواری یتیشه‌رك برساعت مجادله ایتدکدن صوکرا الك نهایت اوکده‌کی سواریك یانندهکی کنج کوزل قیزی آلمقه موفق اولمشدر . اسحاق ایتدیکمز بو سواری « شیخك اوغلی احمد » فیلمنده بویوك بر رول اوینایان [رودولف والانتینو] اولدیغی آکلاشیلمشدر .

شز حالده کندیسنی تبریك ایده‌رز .

جین کوز

یکی سینه‌ماده
پالاس قرالیچه‌سی
ده‌قولنه فیلم حرکت دفلو
و آقشام

یکی سینه‌ماده
بن هور
یکی سینه‌ماده

تورك اوجاقلری مرکز هیئتی
اشیا یانغوسنك کشیده‌سی
اعوزه تعلیق ایدلدی

صوك خبرلر

متفق آژانسلر

کلاجك قونفرانسلرینی استانبولده عقد ایده‌جکلردر

وارشووا ، ۱ (خصوصی مخابرمزدن) — بین الملل اوچنجی متفق آژانسلر قونفرانسی ۲۳ مایسدن ۲۷ مایسه قدر مذاکراتده بولونمشدر . بو اجتماعلرده اناطولی آژانسی نامنه بولی مبعوثی فالح فتی بك حاضر بولونمشدر . قونفرانسه یکری بش ژانسك ممثللری اشتراك ایله‌مشدر . قونفرانس لهستان زراعت نظارتی سراسم سالونده طوپلانمش ، مذاکرات خفی اولمشدر .

صوك جلسه‌ده ، کلاجك قونفرانس ایچون دانیمارقه ، یوغوسلاویا ، مجارستان کبی مختلف مملکتلردن دعوتلر واقع اولمش ، فالح رفتی بك آناطولی آژنسی نامنه مستقبل اجتماعك تورکیه‌ده عقدی تکلیف ایله‌مشدر .

فالح رفتی بك بوتکلفی بویوك براکثریتله قبول ایدیلمشدر . رئیس بوتون آژانسلر نامنه آناطولی آژانسنه عرض تشکر ایله‌مشدر کلاجك اجتماعده بوتون مرخصلرك زوجه‌لریله کلمری تصویب ولونمشدر .

له آژنسی مرخصی قونفرانسك ختامندن صکره قونفرانس اعضاسی قراقووی شهرنده تنزهه‌دعوت ایله‌مشدر .

بالقان آژنسلری ممثللری ، تورکیه ، یوغوسلاویا ، بولغارستان ، رومانستان ، رومانیا مرخصلری ، طوپلانه‌رق صرف کندی آرالرنده ، کندی مملکتلرینه مخصوص برسرویس احداثی حقنده کوروشمشلردر . بو مذاکرات برآی صوکره وقوع بولاجق اولان بالقان دولتلری آژنسلری قونفرانسنده حل قطعی‌یه ربط اولنه‌جقدر . محل اجتماع اولارق فالح رفتی بك تکلیفی اوزرینه استانبولده (بویوك آطه) تثبیت ایدلمشدر .

استانبولده معامله وقازانج ویرکوسی تطبیقاتی

استانبول ، ۱ (خصوصی مخابرمزدن) — معامله وقازانج ویرکولرینك تطبیقی اوزرینه بوکوندن اعتباراً پول یاپیشدیرمه اصولی تعامله قالقمشدر . دفتردارلق صناعی مؤسساتك فابریقه‌لرك سغورطه‌لرك معامله ویرکولری ایله مشغول اولمقده‌در .

استانبولده دفتردارلق قورسی آچیلدی

استانبول ، ۱ (خصوصی مخابرمزدن) — شهرمزده بوتون دفتردارلق قورسی آچیلمشدر . ایلك درس مبنی زاده تحسین بك قونفرانس صورتنده ویردی قورص آلتی آی دوام ایده‌جك وهفته‌ده ایکی کون قازانج ایکی کون مسققات اراضی تحقق أصولرینه درس ویرله‌جکدر .

ونیزه لوسك انتریقه‌سی

چکیلدیکنی ادعا ایدرکن باسه وکانه لوزدیکمه

استانبول ، ۱ (خصوصی مخابرمزدن) — یونانستانده جنرال اوطومه‌نوس معیتنده‌کی ضابطرله قابینه‌یی اسقاط ایتمکه تشبث ایتمش ، پلاستراسك علیهدارانی اوزرینه حرکت عقیم قالمشدر . ونیزه‌لوس قابینه‌نك منافع مملکتی اهمال ایتدیکنی ، فرقه محاکمه‌لریله اوغراشدیغنی بووضعیت قارشوسنده جداله آنیلارق باش وکالتی بالذات النه آلمق لزومنی طویدیغنی سویله‌مشدر . ونیزه‌لوسك بیاناتی اوزرینه رئیس جمهور قوندوروتیس طیاره‌یه بینه‌رك هیدرا آطه‌سنه کیتمشدر . حکومت آتنده‌کی قوماندانلری عزل ایتمش ، امین آدملرینی قوماندانلقلره تعیین ایتمشدر .

قوای هوائیه مفتشمزك سیاحتی

استانبول ، ۱ (خصوصی مخابرمزدن) — قوای هوائیه مفتش عمومیسی مظفر بك طیاره‌جی انور بکله پاریس ، لوندره ، دنیارقه ، اسوچ ، آلمانیا ، پراغ ، ایتالیا وبلکه‌ده روسیه‌یه تدقیقات ایچون حرکت ایتمشلردر . بر طیاره فیلومزراکب اولدقلری اکسپره‌سی چکمجه‌یه قدر تشییع ایتمشدر . مظفر وانور بکلر بوللرده اکتریتله سیاحتلرینه طیاره ایله دوام ایده‌جکلردر .

کومرو کارده مراسم

استانبول ، ۱ (خصوصی مخابرمزدن) — سنهٔ مالیه مناسبتیله بوکون کومرو کارده قوربانلر کسیلمك صورتیله مراسم یاپیلمشدر .

آوستریا تجارت هیئتی شرفنه ضیافت

استانبول ، ۱ (خصوصی مخابرمزدن) — شهرمزده کان آوستریا تجارت هیئتی شرفنه آوستریا سفارتخانه‌سنده ضیافت ویرلدی .

استانبول آغیر جزا محکمه‌سنده

استانبول ، ۱ (خصوصی مخابرمزدن) — آغیر جزا محکمه‌سی بررئیس ایکی اعضایله ایفای وظیفه‌یه باشلامشدر .

صوغوق صو صابونلرینك تلوینی

استانبول ، ۱ (خصوصی مخابرمزدن) — صوغوق صو صابونلرینك تلوینی قرارینك اشعار اخیره قدر تأخیر تطبیقی تجارت وکالتی طرفندن امر ایدلدی .

ویلاجان
یکی شهرك منهاسنده — رهستوران - دانسینغ — یکی شهرك منهاسنده
مدیر عمومی ؛ ف . طوس
۲ حزیران پرشنبه کونی مکلف برصورتده کشاد ایدیلیور ۲ حزیران پرشنبه کونی
لوکس طعام : درت بلاق یمك و میوه ایکی یوز غروشدر
جمعه ویاخود کوتلری : تدانسانه - هرکونه ساعت درتده اعتباراً صباحه قدر آچیقدر

یکی تفرقه‌مز : ۱۰

بارینی عائله‌سی

تحریری : نده‌ده‌ریه‌ه بونه

اوصانمشدی . ایوونی آلسه مناسب اولمازمیدی بالطبع حیاتنده مهم بر ده کیشیکلك اولمامق شرطیله .. یازین ایکیسی‌ده مادام بارینی‌نك یانندهه اوطوره‌جقلر ، قیشین‌ده سه‌ن بر بوقه کیده‌جکلر . ایوونده ینه چالیشمقده دوام ایده‌جك . بالطبع آتلیه‌ده‌دکل ، چونکه بوفنار تأثیر براقیر ؛ فقط أونده چالیشمقدن برضرر کلیرمی ؟ هم آلهن ، اوکا قولایجه ایش بوله‌بیلیردی . قازاندقلری پارا ، آلهنك جیب خرجلغی چیقدقدن صوکرا ، بر خدمتجی آیلغنه وایکیسنك بوغازینه یتردی ... مارپچا ژاق ده‌لیبه‌ره نشانلانمش ، تشرین ثانیده أوله نوب تونسه کیده‌جکدی . اونك اوداسی‌ده آلهنك یاز اوداسی اوله‌بیلیردی . ایوون اونك النه تر تمیز کلمشدی ؛ هم بویله فقیر بر قیزله اوصانمشدی . ایوونی آلسه مناسب اولمازمیدی بالطبع حیاتنده مهم بر ده کیشیکلك اولمامق شرطیله .. یازین ایکیسی‌ده مادام بارینی‌نك یانندهه اوطوره‌جقلر ، قیشین‌ده سه‌ن بر بوقه کیده‌جکلر . ایوونده ینه چالیشمقده دوام ایده‌جك . بالطبع آتلیه‌ده‌دکل ، چونکه بوفنار تأثیر براقیر ؛ فقط أونده چالیشمقدن برضرر کلیرمی ؟ هم آلهن ، اوکا قولایجه ایش بوله‌بیلیردی . قازاندقلری پارا ، آلهنك جیب خرجلغی چیقدقدن صوکرا ، بر خدمتجی آیلغنه وایکیسنك بوغازینه یتردی ... مارپچا ژاق ده‌لیبه‌ره نشانلانمش ، تشرین ثانیده أوله نوب تونسه کیده‌جکدی . اونك اوداسی‌ده آلهنك یاز اوداسی اوله‌بیلیردی . ایوون اونك النه تر تمیز کلمشدی ؛ هم بویله فقیر بر قیزله أولمك خوش برتأثیر برقه‌بیلیردی ... غزته‌لرده‌کی اعلانلرده نه کوزل اوله‌جقدی : صنایع نفیسه مکتبی مأذونلرندندر . بر زمانلر مشهور بیه‌رمیرال ایله برلکده چالیشمش تیاترو محرری متوفی اوقتاو بارینی‌نك طوروني . . بوتون بر ادبی دور . . ایوون اونی بك سویوردی ؛ مادام بارینی‌ده حیرانیدی . ایکیسی‌ده اوکا باقق ایچون اللرندن کلنی یاپه‌جقلردی . . . صوکراده هرکس آلهن ژیراردن « جوق اصیلانه حرکت ایتدی ، أولنمك خصوصنده هیچ منفعت کوزه‌تمه‌دی » دیه بحث ایده‌جکلردی ... بوقسه ایوونی کیم آلیردی ؟ آلهن ژیرار جداً علوجناب کوسته‌ره‌جك ، بر ایلك ایده‌جکدی ... قراری ویردی .

بو خبره فوق العاده سوینن ایوون ، آلهن ژیرارله اولنه‌جکنی سویله‌ینجه مادام بارینی‌نك آغزی قولاقلرینه واردی . بر کوچوك ایوونك بویله مشهور بر آدامه ، بر ادیبه واراباپیله‌جکی کیمك عقلنه کلیردی ؟.. طالعی جداً یاور چیقمشدی ... آرتق اوده ، قیز قارداشی کبی ، بر رومان قهرمانی اوله‌جقدی .. ایوون ، آننه‌سنك آکلادیغی کوزل معناده بر رومان قهرمانی اولمادی . حیاتی بحرانلرله وکیزلی اضطرابلرله کچ‌دی .

کانون اول آیی کلوب‌ده آلهن ژیرارك قاریسی اولنجه ، نه‌لهن سعادته ایردیکنی ظن ایتدی . آلهن اونی مأمولندن بوز دفعه فضله سویوردی . اونکله اولنمه‌سی بوکا شاهد دکلیدی ؟ .. آرتق ایوون انتظارك ویردیکی عصبیته دوشمیه‌جك ، آیریلقلرك ویردیکی کدری کورمیه‌جکدی . آلهن أودن چیقنجه ایوون ، اونك تکرار کله‌جکندن امین اوله‌جقدی . آلهن آرتق باغلی دکلیدی ؟ بو امیدلری اولا تحقق ایدر کبی کوروندی . آلهن ، قاریسنك محبتندن ، قائن آناسنك تقدیرندن وآلدیغی تبریك مکتوبلرندن فوق - العاده محظوظ اولیوردی . ایوونی آلوب کزمه‌لره ، بکارلغنده کیتدیکی محیطلره کوتوردی .

ایوون ، بویله هراقشام نیاتروبه ، مسا - فرلکه کیتمه‌یی اولا موقت ظن ایده‌رك سسنی چیقارمادی . ذاتاً کندیسی ، آراسی چوق کچمه‌دن ، أوده چالیشمغه باشلامشدی . آله‌نك‌ده اوطوروب چالیشمادیغنه حیرت ایدیوردی .. فی الحقیقه آلهن ، أولندیکندن بری یازی یازمیوردی ... چوق پارا صرف ایدیور - لردی ؛ آلهن‌ده پاراقازانمغه غیرت ایتمیوردی . مع مافیه برکون تکرار بویوندوروق آلتنه کیره - جکندن ، برقاچ کیشی‌یی زیارت ایده‌جکندن وبر قاچ مقاله یازه‌جغندن بحث ایتدی . اوزماندن اعتباراً کونلرجه اوه کلمه‌دی . هم آرتق آقشاملری چیقارکن ایوونی کوتورمیور ، برشی‌ده سویله‌میوردی . ایوون ستم ایدنجه آلهن قیزدی . و کندیسنه حریتك لازم اولدیغندن بحث ایتدی . و « بر محرر ایچون اولنمك هیچ‌ده دوغری دکل » دیدی .

ایوون آغلادی ؛ اندیشه وقیصقانجلق باشلامشدی . فقط آلهنی تعقیب ایتمکه ،

مابعدی وار

كوچوك حكايه — نه اكلندك ! نه اكلندك !

محرری آقا كوندوز

اوتوماتیك تلفونلرك اختیار وداودی سسی : غوغوق ! غو غو غرق ! (فاصله) غوغوق ! غو غو غوق ! آللو ! یشیل اوتوبوس شركتیمی افندم ؟ پك اعلا اون اوچ اون بش آرقداش یارینكی جمعه كونی قایاشه كیده‌جكز . یدیده كوتوره‌جكسكز ، یدیده كتیره‌جكسكز .

— كوزل خاطریكز ایچون اوتوز بش لیرا اولور .

— آمان افندم ؟ هنوز آدیمی آدرسمی بیله‌دیرمه‌دیكم ایچون كوزل خاطری نره‌دن طانیپورسكز ؟

— هی اوتوبوس كیرالایانك خاطری بزم ایچون پك كوزل ، پك شیرین‌دیرده اوندن .

— داها آشنای بر فیأت قابل دكلمی افندم ؟

— امكانی یوق ، حق كوزل خاطریكز اولماسایدی .

— انشاالله اولماز اولور افندم ، سز اوتكی ایشه . . .

— های های افندم ، فقط صورت قطعیه‌ده قابل دكل ، باشقه‌سی اولسایدی قرق بش لیرا ایستردك .

اكر آرادینی اوباشقه‌سنه بن تصادف ایتسه‌یدم درحال « دلی‌وار ! » دیه پولیسه خبر ویریردم .

***

بر ایكی غوغوقدن صكره باشقه طرفه آللو ! سز قیرمزی اوتوموبیل شركتیمیسكز ؟ اعلا (یشیل اوتوبوس شركتنه ویریلن ایضاحات عیناً تكرار اولونمدی) نه اجرت ایستیورسكز افندم .

— دور باقالم ! نه چارق اجرته كچرك ؟

— عفو ایدرسكز افندم . بو ایشده . . .

— بو ایشی بز سزدن ایی بیلیرز !

— شهه‌سز افندم .

— وای ! نرم شركتمزدن شهه‌می ایدییورسكز ؟

— استغفرالله افندم .

— ترضیه ایسترز !

— ترضیه‌دن ماعدا ، پاره‌ده ویره‌جكز .

— هادی اوردن ! بز پارا عاشقلیمی دكاز .

— افندم . مسئله كومه كیتمه‌سین .

— ذاتاً كومه كیتمه‌یز . كیتسه‌ك بیله كیلو مترو باشنه بشیوز لیرا ایسترز .

— افندم ، سز بشیوز بیك لیرا ایله‌ده كومه كیدرسكز ، فقط بز ساده‌جه قایاشه تنزه كیتمك ایستیورز .

— اویله سویله‌سه‌كه !

— باش اوستنه . نه‌ویره‌جكز ؟

— بز قایاشه كیتمه‌یز .

— سزده شویله سویله‌سه كزه .

— سن نه قاریشیورسك ؟ ایستر سویلرز ، ایستر سویله‌مه‌یز .

— میل پاردون بك افندی .

جاررت ! تلفون قاپاندی .

***

— غوغوق ! آللو ! اوت مخلوق اوتوبوس شركتی آربیورز . قایاشه قاچه كیدرسكز .

— آدام باشنه بر لیرا .

— پك اعلا افندم . داقور .

— اویله آما ، بوفیأت پیاسه‌یه تابعدر .

— كچی پیاسه‌سنه‌می ، طاوشان پیاسه‌سنه‌می ؟

— خایر ، مشتری پیاسه‌سنه . یارین معلوم یا جمعه‌در . بوراده نضله مشتری چیقارسه ، صوكره بازارلقدن نضله پارا ایسترز . شمدیدن خبریكز اولسون .

— اولدی افندم .

— ها ! باقكز . بوفیأت‌ده اوبنار . اكر ایكنجی مدیر ایسترسه براز دها ضم ایدر .

— ایدر افندم .

— اویله ایسه بزم اوتوبوس‌ده كیدر افندم .

***

قادین اركك اون ایكی آرقداش ترتیباته دوام ایتدیلر :

— آی ! چاناللری اونوتمشز .

— قوزومك برباجاغی یوق .

— صراق ایتمه‌یكز . قایاشده یریمز حاضر . باغچه صاحبی بزی قارشیلایوب بریمزی كوستره‌جك .

— یاهو ! آصل مسئله‌یی اونوتدق ! هانی اكك ؟ هانی بیرا صاندینی ؟

— بقال كونده‌ریرم مطلقا دیمشدی .

— اونك مطلقاسی كوندرمه‌مكه اشارتدر ، چابوق بریمز كیدوب آلسین .

— آه‌ماروللرك توخومه قاچیشلرینی ویرمشلر .

— نه‌بیله‌یم بن ؟ سن كیت دیدی هیچ صراق ایتمه بز كوریه‌لرینی سچرز ، مشتری غیب ایتمك ایسته‌مه‌یز .

— پیتدم واللهی ! فیرینجی ناز ایتمه‌سینمی ؟ پیشیرم‌ده پیشیرم‌دیدی . مكر صیقیشدیغمزی آكلامش ، بكری غروش نضله آلمق ایچون یاپیورمش .

— خانملر پچته‌لری نره‌یه قویدیكز ؟

— كامران بكه ویردك .

— بن‌ده تنوره خانه ویرمشدم .

— تنوره خانم غالبا سلیمان افندی‌یه ویرمش .

— منديللركز وارمی منديللریكز ؟ اونلردن پچته یاپارسكز ، اولاایانلر غزته كاغدی سرسیلر .

— ماسه‌لر یوقمی ؟

— نه ماسه‌لری ؟

— اسكمله‌لرله ماسه‌لر جانم .

— یكی شهره كوچمی وار بكم ؟

— یانره‌ده اوطوره‌جغز ؟

— جناب خالق كون ومكانك ثوزه‌نه بزه‌نه یاراتدینی قایاش چیلرنده .

— مونشر ! برونشیت اولورز . بلكه غلیدر .

— آقوزوم سن داها خسته‌لقلرك آدلرینی سیلمه‌یورسك ، حفظ الصحه اندیشه‌لرینه قالقیشیورسك .

— مناقشه یوق .

— وای ! سیغاره‌ده یوق . آلمادیكزمی ؟ صباح وقتی هم بوكون جمعه . .

اوتوبوس متمادیاً قورنه یاپارق پروتستو ایتدی وچوق شكر بیندیلر .

آز كیتدیلر ، ثوز كیتدیلر ، دره تپه‌یه دوز كیتدیلر . واره واره قایاشه واروب ایندیلر ، جوجوقلر كبی سویندیلر . كیدیله‌جك باغچه‌یی كیمسه بیلمییوردی . اوچ قوله آیریلدیلر . بری صاغه ، بری صوله ، بری قارشی یاقه‌یه كشفه چیقدی . باغچه‌نك آدندن صاندن یالكز معلوم اولان شو ایدی : تل اوركولی بر باغچه ، ایچنده آغاچلر وار ، كنارندن صو كچر . . .

فقط نه توحاف ! كزدكاری بوتون باغچه‌لر تل ثوركولی ، هیسنك ایچنده آغاچ واردی ویانلرندن صو كچیوردی . برنجی قافله ایكنجی قافله‌یی ، اوچنجی قافله برنجی وایكنجی قافله‌یی ، اوچ قافله بربرینی غیب ایتدیلر .

برنجی قافله سینیرلندی ، كیتدی ، تا اوز قده ، غازینونك آیقیرسی استقامتنده صاللاپای اولوردی ایكنجی قافله برنجی قافله‌یه تیزدی ، آزقالسین كری‌یه دونه‌جكلردی . اوچنجی قافله باغچه‌یی بولدی آما بر افندی ، اوزاتدینی كیلیمدن باشنی قالدیروب چیقیشمش :

— اولاماز ! بوراده مسافر وار .

— بكم ، مسافر دیدیكز ، بزلرز .

— اولاماز ! اوته باغچه‌لره كیدیكز .

اوچنجی قافله كوس كوس ایكنجی قافله‌یه وبرنجی هپسنه ایكی بچق ساعت صوكره قاووشه بیلدیلر . كیمی قان تر ایچنده ، كیمی بورننندن صولویور ، كیمیسی‌ده قیص قیص كولویوردی .

— بیرا آچاجغی نره‌یه قویدیكز ؟

— بن آلمادم .

— بن كورمه‌دم .

— غابا صاندیغك ایچنده ، بقال سویله‌مندی .

— آیول پنیر یوق .

— چای طاقیمی ، سماور فلان حاضر .

— كوردكمی ایتدیكمزی ! چاه آلنی اونوتمشز !

خالیلر ، كیلیملر ، سجاده‌لر سه‌ریلدی . غراموفون فوردولدی : جیك جیك جیك ! . . روزكاردن فیرطنه‌دن میدان یوق كه . بر صاغلغنا ! ایكنه قاچدی ، جیررر ! جیك جیك‌ده كسیلدی . باری شرق سویله‌یلم دیدیلر . سن سویله ، بن سویله‌یم ، او سویله‌سن فصلنك آندیقاتیف پره‌زانندن اوته‌یه كچه‌مه‌دیلر .

اوكله یمكی ایكیندیده یه‌نیلدی وزواللی قوزو دوندی . اعلا سوت قوزیسی بوبره‌كلرینی چوپه كچیریروب چیزیریز ایده‌جكلرینه یاكلشاقله قوش باشی ایدوب ساده یاغنده طاوا ایتدیلر . عجله‌جینك بری جاجیغه سركه دیبه بیرا دوكدی و آرقداشی تصحیح ایده‌یم دیبه ر قی‌یه زیتون یاغی كزدیردی .

شیپ ، شیپ ، شیپ ! آل آلا كوزل‌بی ! یاغمور داملاسغه باشلادی . اطرافدن هی‌هی‌لر كسیلدی . هوا قاراردی . دیركن بر شاریلتیدر لوپدی . قاچان قاچانه ! فقط نره‌یه ؟ ك یاقین بر بیك مترو ایلریده‌كی غازینو ایدی .

اورایه كیندیلر . طیبی غازینوده بوش اوطو رولمازدی . باباسنك خیرینه‌می آچدی اورانسی ؟ اعلا كوفه كوفه اوته‌بری دوروركن بالمجبوریه كلسین لیموناطه ، قهوه ، چیروز ، بیرا ! دیدیلر ، تك غازینوجی قازانسین‌ده ایصلانمقدن قورتولسونلر ، دیمكه قالمادی . مشهور غازینونك مشهور صوندورماسنك مشهور ترسنه قوتمش چینقولری شاریل شاریل آققه باشلامازی ؟ صوندورمایی دولدوران دیكر مشتریلرله برابر تپه‌یه‌دن طیرمانغه قدر ، آچیق هواده وحفظ الصحه‌یه موافق بر مارزده دوش یاپدیلر . یالكز آراده عصری بر فرق واردی : هپسی البسه‌لیدی .

دیكر آرقداشلری مالزمه‌یی طوپلایوب ایلریده بر بویوك آغاجك آلتنه كیتدیلر . یاغمور بر آز دورور كبی اولدی .

— باری آقشام طاطیله بریمك بیه‌لم !

نره‌دن ایشیتمش ایسه ، غازینوجی ایشیتمش :

— اوراده یمك ، یمك ایچون اون بش لیرا ویره‌جكسكز ! دیدی .

— غازینوجی باشی ! سزك یمككز ، لیسته‌كز وارمی ؟

— یوق . عادتمز دكل . یاپمایز !

— اوحالده اون بش لیرا نه‌اولوبور ؟

— نه‌اولاجق ؟ بر كیراسی .

— آمان غازینوجی باشی ! بز بوراسنك سنه‌لكی كیرلاغی ایچون سكا رقابت ایتمكه كلمه‌دك .

— اویله دكل . بوراسی منطقه داخلنده .

— آكلایامادق .

— بوراده یمك یینلردن بر كیراسی آلیرز .

— اون بش لیرامی ؟

— دها چوقدر آما ، هایدی نه ایسه ، سزك كوزل خاطریكز ایچون اون بش آلیرم . بر پارا آشاغی اولماز .

— غازینو منطقه‌سی نره‌سی ؟

— ناه ! اوردن ، ناه اوته‌یه قادار .

الیله اویله بر منطقه كوستردی كه دكل غازینو جوارنده ، بویدن بویه قایاش سمتنده برلوقه یمك امكانسز !

— باری منطقه خارجنه چیقالم .

هركس برشی بوكلدی ، دره تپه‌یه دوز كیتدیلر ، منطقه خارجی بر یر بولدیلر . قوزو چوبرمه‌سی بول یاغمور صویله قوزو خاشلاماسی اولمشدی . قاشیقلری اوته‌ده اوزتدقلری ایچون استفاده ایده‌مه‌دیلر . خارجی بانیو ، غالبا شدتلی كلدی كه ، قونیالامه اصولیله داخلی تسخینه احتیاج كورولدی .

حسن بك كليور

بين الملل اقتصاد قونفرانسنده نهائی رأی ويرمه‌دك

استانبول ، ١ (خصوصی مخابریمزدن) — جنوه اقتصاد قونفرانسی مرخصمز حسن بك عودت ایتمشدر . كتدیسیله استانبیونده كوروشدم :

— قونفرانسدن صوكره پارسه عزیمتم قوبونلرله علاقه‌دار دكلدر . یارین آنقره‌یه حركت ایده‌جكم . قونفرانس مقرراتندن بر قسمی رد ایتمك مجبوریتنده بولندیغمزی دوشونه‌رك نهائی رأیه اشترا كدن استنكافی ترجیح ایتدك دیدی .

باريلديزی

یكی سینه ماده — یكی سینه ماده

ياسمينی قاچيرديلر!

دون آقشام ساعت ٢٢ راده‌لرنده برسواری مفرزه‌سی باشلرنده « رودولف والانتینو » اولدیغی حالده شیشمك جادیرینه هجوم ایده‌رك یاسمینی بالذات « والانتینو » آتیله بر سمت مجهوله قاچیرمشدر . دیكر طرفدن استخباراتمزه نظراً « والانتینو » ایله یاسمینك اوچاق سینه‌ماسنده اولدیغی تحقق ایتمشدر . دون آقشام دردست ایتمك اوزره یوزلرجه خلق سینه‌مایه هجوم ایتمش ایسه‌ده مع‌الاسف موفق اولامامشلردر . چونكه پرده اوزرنده یاقالامق قابل اولامامشدر .

چین كوز

دارت ! دارت ! . . . قورنا . اوتوبوسلری كلمش وهنوز فیره‌ن یاپاریاغماز شكایته باشلامشدی . هوانك بوسبوتون بوزولمق احتمالی واردی شهرده آقشام اذانلری اوقونمشدی بیله . . نه یاپیله بیلیردی ؟ اوتوبوسه دوغرو یورودیلر . فقط شوسه‌یه كیدن منطقه‌نك اورتاسندن بر دكرمن صویی كچیوردی . غازینوجی‌یه عائد اولان بوصویك اوستنده كوپرولك ایكی تخته بیله یوقدی . ایچلرندن بریسی :

— أبی كه یوق ، ایدی . اكر اولسایدی ، شیمدی قرق بش لیراده صوربه پاراسی ایستردی . . . [illegible] آیاغه قالدیرینه قادار صویه كومولدی . غایت عصری بر آرقداش ، خانمك اوغراديغی قضادن متولد محجوبیتی ثورتمك ایچون بر امتثال حركتنك لزومنه قانع اولدی . و درحال كندیسنی صویك ایچنه ، بویلو بویونجه آتدی . اوتوبوسه بیندیلر . اكر چاكتلرك پارده‌سولرده برقاریشلق قورو قسم قالمش اولسایدی ، بربرینه اكرام ایده‌جكلردی . هرنه ایسه صباحلین بیندكلری یره ایندیلر . بركت ویرسین كه آقشام قاراكلغی باصمشدی‌ده عالم اونلره محجوب اولمادی . ایرتسی كون غزته بازدی : (فلان هیئت مكمل بر قاپاش تنزهی اجرا ایدوب طاتلی بر كون كچیرمشلردر ، تعطیل كونلرنده بوكبی صحی اكلنجه‌لر ترتیب ایتمه‌لرینی محترم وذوق آشنا قاره‌لریمزه توصیه ایده‌رز .)

غزته‌نی اوقویانلر هپسی تبریك ایدركن اونلرده ایشی بوزمایه‌رق متفقاً :

— نه اكلندك ! نه اكلندك !

دیه ماجرایی ثورت پاص ایتدیلر . بكاده « یازمه » دیدیلر اما سن دایاناماسدم .

آقا كوندوز

اقتصاد قونفرانسی

تايمس نتيجه‌يی برانكليز كوزيله ناصل كوريور ؟

صوك پوسته ایله كلن تایمس غزته‌سی « جهان اقتصاد قونفرانسی » عنوانیله آتیده‌كی بندی یازمشدر :

جهان اقتصاد قونفرانسی عمومی جلسه‌سنی عقد ایتدكدن سوكره ختام بولدی . صوك اجتماعده صنایع ، تجارت ، وزراعت قومیسیونلرینك راپورلرینه علاوة ابتدائی وبرقاچ عمومی قرارلری دخی احتوا ایدن قونفرانسك نهائی راپوری بلامخالفت قبول ایدیلدی . جمعه‌ایرتسی كونی قومیسیونك راپورینه قارشی رأی ویرن حركتلری پك بویوك انفعال حصوله كتیرمش اولان سوویت هیئتی نهائی اولارق مخالفت رأیی ویرمكدن وازكچه‌كه اقناع ایدلدی وبونلرك قونفرانس نظاماتی اتفاق آرایی اخلال ایتمكدن اجتناب ایتملرینه مقابل قونفرانس تكمیل ملتلرك مصلحانه اشتراك مساعیسی ایچون موجب ممنونیت برفال خیر اولدیغی واقتصادی سیسته‌ملرنده‌كی مخالفه یاقمسزین قونفرانسه اشتراك ایدن ملتلرك بو اشتراكنك حسن قبول ایدلش بولندیغنه قرار ویردی .

سوویت قیود احترازیه‌سی نظر دقته آلنیرسه راپورك قونفرانسدن كچه‌مه‌سی سكونتله واقع اولدی ونهائی آرا استحصال ایدیله‌جكی زمان سوویت مرخصلری كندا رأی ویرمكدن استنكاف ایتمش اولان تمفلری تورکلر طرفندن مظاهرت ایدلدیلر . مع هذا نهائی آرادن مقدم موسیو موسیو اوسیسكی توجه كارانه اولمایان علی العاده نطق ایله واحتمال قونفرانس مدتنده روس دلكلرینه ایدیلن معامله‌یی نظر دقته آلارق قونفرانس حقنده بعض افاداتده بولوندی . موی الیه موسیو زوخونك شیاسز اقوالنه تهامنه قارشی جواب اولارق قونفرانس مدتجه ایكی انترناسیونال بیننده‌كی انتظامسز محاربه ایله نهائی اولارق مشغول اولق تشبثنده بولوندی . فقط صوك سوزی آمستردام آلدی و موسیو زوخو بیركره داها نقطهٔ نظرنده اصرار ایده‌رك موسقووانك طور وحركتنده تباینسز بولوندیغنی وقایتالیست سیسته‌منی تخطئه ایتدی یكی حالده اقتصادی تشریك مساعی آرادیغی سویلدی . مرسیو زوخو جمعیت اقوام ماكه‌سنك توسیعی ایچون نهائی رجاده بولونمقله برابر بو یولده قونفرانسك وصایاسنك عملی بر طرزده معاونته لوبریتلی اولدیغنه دخی تأسف ایتدی . یكی بر بین الملل اقتصاد وجوده كتیریله‌سی عمله غروبنك اعضالری طرفندن بوتون قونفرانس مدتجه حرارتله طلب ومراجعت ایدلدی وموسیو لوشورك مظاهرتنك دخی تأمین ایدلدیكی آكلاشیلدی . فقط قونفرانس كندیسنی بو یه بر ضد مسئله‌یه صوقمقدن اجتناب ایتدی وبو قونفرانسك احضاری قومیته‌سنك یك متوازن اولمق ترکیبی جمعیت اقوامك نظر دقتنی جلب ایدیبور . بو سببدن جمعیت اقوامك اقتصاد قومیته‌سنك احیاسی خصوصنده سیله ایماده بولونیلیور .

انكلیز دلكه‌لرینك مهم اولان قرارلرك تفسیرینه عائد اولان نقطهٔ نظری جمعیت اقوام اقتصاد قومیته‌سی اعضالرینك بو جمعیته علاقه‌دار اولان دولتلرك ممثللری اولارق دكل و فقط صرف شخص اقتدار و لیاقتلری سببیله انتخاب و تعیین ایدیلمسی مركزنده اولدیغی ایشیدیلدی .

جهان صلحی

قونفرانس طرفندن بعض عمومی قرارلر قبول ایدیلدی . بونلردن بریسی اقتصاد قونفرانسنك طوپلانمسنه سائق اولان جمعیت اقوام قرارنده قوتله افاده ایدیلن جهان صلحی ایله اقتصادی سیاستلر بیننده‌كی رابطه‌یه نظر دقتی جلب ایدن موسیو پوهك شایان تقدیر برنطق ایله واقع اولان تكانی ایدی . قرار (سوء تفهم و اختلافه سبب اولان اوثمللو اقتصادی متكللری اووتادن قالدیرمق ایچون تصور و ترتیب ایدلش اساسات مرعیه‌نك تأسسه دوعری

زراعی تجربه‌لر

دون زراعت مكتبنده زراعت وكيلمزك حضوريله پولاق تجربه‌لری ياپيلدی

آلمانیاده كائن « ئه‌به‌رهارت » فابریقه‌سنك مملكتمز ایچون اعمال ایتدیكی پوللقلرك دون زراعت مكتبنده تجربه‌لری اجرا ایدلمشدر . تجربه‌لری فابریقه صاحبی هه‌ر ئه‌به‌رهارت بالذات یاپمشدر . تجربه‌لرده زراعت وكیلی صبری بك ایله زراعت مدیر عمومیسی حمدی بك وكالت شعبه مدیرلری . مكتب هیئت تعلیمیه‌سی و تعیین ایدیلن هیئت فنیه حاضر بولونمشلردر

یرلی حیوانلریمزك قوه‌جریه‌لرینه كوره ترتیب ایدلمش اولان كوچوك پوللقلر بارکیر واوكوزلرایله جر ایدیله‌رك نتیجه‌لری تثبیت ایدلمش و بالآخره ترافتور ایله تجربه‌لر تكرار ایدلمشدر . تجربه اثناسنده زراعت وكیلی صبری بك اوراده موجود اولان كویلولرله پوللقلر اوزرینه دردله شمش وفكرلرینی صورمشدر . تجربه‌لر صباح طقوزدن اون درده قدر دوام ایتمشدر .

تجربه‌ده بولنان كویلولر ایله زراعت اربابنك مطالعه‌لری ، پوللقلرك قابل استفاده اولمسی ایچون یرلی حیوانلریمزله جر ایدیله‌جك ، طرزده اولماسی مركزنده ایدی . كوچك پوللقلری فی الحقیقه حیوانلریمز جر ایتمكده ایدی . یالكز فابریقه صاحبی هه‌ر « ئه‌به‌رت هارث » آنقره‌كی قوراق اراضی‌ده ایی محصول آله‌بیلمسی ایچون درین سورمك ایجاب ایده‌جكنی ایلری سورمكده وكویلولریمز ، مشترك مساعی‌یی توصیه ایتمكده‌در . فابریقاطورك فكرینه كوره ایكی چیفتجی تارلالرینی ، حیوانلری برلشدیره‌رك سوره‌جك اولورلرسه داها بویوك پوللقلرله داها ایی ایش كوره‌بیله‌جكلر وداها فضله محصول آلارق استفاده ایده‌جكلردر .

تجربه‌لر حقنده هیئت فنیه‌ده بر راپور تنظیم ایده‌جكدر .

لیتوانیه باقانسكر دیكر بر حل ایدیله‌جك مسئله اولان تسلیاته عظیم مبالغك حصر و تخصیصی وبوخصوصه اسوه‌چلی موسیو اوره‌نك نظر دقتنی جلب ایتمه‌سی ایدی . موی الیه تنقیص تسلیحات خصوصنده واقع اولاجق مساعینك موفق اولاجغی امیدینی اظهار ایتدی . دیكر حل ایدیله‌جك بر مسئله‌یی دخی اسوه‌چلی پروفه‌سور قاسسه‌ل قونفرانسه عرض ایتدی . موی الیه قرارلرك احتوا ایتدیكی اساساتك تطبیقنده افكار عمومیه‌یی تنویر وخبردار ایتمك ایچون علمی وعرفانی مؤسسه‌لرله مطبوعات طرفندن مسائل اقتصادیه‌ده داها صحیح بین الملل اشتراك مساعی‌یی توصیه ایتدی . برنجی رئیس وكیلی موسیو لوشور جمعیت اقوام كاتب عمومیسی ایله قونفرانس موسیو توتلیسه تشكر ایدیله‌رك تكلیف ایتدی وموی الیهك بو تكلیفی آلقیشلرله قبول ایدیلدی . موسیو توتیس قیصه‌جه قونفرانس مساعیسنی تعداد ایتمكله برابر ویردیكی اساس قرارلر حقنده خلاصهٔ بیاناتده بولوندی . موی الیه قونفرانسك مساعیسنی ایله افتخار ایتمكه حق دكلدر . فقط صوك موقفی اعضالرینك داها فضله مساعیسنه وابسته‌در دیدی

پوليسمزك برموفقيتی

ساخته‌كار ، دولانديريجی ، ارتشا ، اخذ وغصب وسوء شهرتله شائبه‌دارمش

مرقوف شفیق افندی

دون پولیسمز ساخته كاراق ، دولاندیریجی ، ارتشا ، اخذ وغصب وسوء شهرتله شائبه‌دار شفیق افندی اسمنده بریسی توقیف ایله محكمه‌یه ویرمشدر .

تحقیقاتمزه نظراً اصلاً ارزنجانلی ، درت پول قضاسی نفوسنده مقید محمد طور ون افندی نخ‌وی محمد شفیق افندی ؛ آنقره‌یه كلدیكی تاریخده قره‌اوغلان چارشوسنده عثمان دكی ترزیخانه‌سنده اون بش كون قدر تزكاهدا راق یاپمش وبو مدت ظرفنده مؤسسه صاحبنك معلوماتی اولمقسزین بعض مشتریلردن پاره آلمش ومؤسسه‌یه صاتمق اوزره قونیلان ١٢ مدد برر ایراق تورك اوجاغی بیلتلرینی‌ده آشیرمش اولدیغندن علاقه‌سی قطع ایدیلمشدر . متعاقباً مسكرات انحصار شركتنه كیده‌رك كندیسنی مسكرات مفتشی قونترول مدیر معاونی كوسترمك صورتیله انتفاع ماریقنی التزام وبایملر اوزرنده تعقیبات اجرا ایلمشدر . ازجمله مسكرات بایملرندن وموسوی ملتندن شیمون افندی‌یه یوز ایراق بر بونو كوندره‌رك مقابلنده پاره طلب ایتمش ایسه‌ده شیمون افندی مسئله‌یه اطلاع حاصل ایده‌رك طلبنی رد ایتمشدر . جزای نقدی‌یه محسوب ایدیله‌جكی بیانیله حسن بك اوتلی لوقطه‌سی مستأجری یوسف بكدن‌ده وظیفه وصلاحیتی خارجنده اوتوز لیرا الان وبلغ مذبوری شركتنه تسلیم ایتمه‌مش اولان شفیق افندینك بالنتیجه حركت واقعه‌سی خبر آلنه‌رق ٣٠ نیسان ٩٢٧ تاریخنده وظیفه‌سنه ختام ویرلمشدر

٢٦ - ٥ - ٩٢٧ تاریخنده ثبات اوتلنه مسافرة نازل اولان شفیق افندی ، داخلیه وكالت جلیله‌سی اداره مدیری اولدیغندن بحثله اوتل هویت ورقه‌سنه اوصورتله املا ایتدیرمشدر .

استانبوله احباسندن برینه كوندردیكی مكتوبده « آنقره خلق فرقه‌سی تشكیلات شه‌فی » اولدیغندن بحث ایتمش وجواباً كندیسنه كلن مكتوبك آدره‌سی « آنقره خلق فرقه‌سی تشكیلات شه‌فی » دیه یازلمشدر .

پاپاس ناحیه‌سی مدیر اسبقی اولان شفیق افندینك « ساخته‌كار ، دولاندیریجی ، ارتشا ، اخذ وغصب وسوء شهرتله شائبه‌دار اولدیغی » جبل بره‌كت ولایتی ژاندارمه قوماندانلغندن بیلدیرلمشدر .

شفیق افندی بو كون مدعی عمومیلكه تسلیم وتنظیم ایدیلن ضابطه‌مزك مركز حكومتی بوكی شهه‌لی اشخاصدن تطهیرینه عائد اولان بو موفقیتی تقدیر ایده‌رز .

حرب عليهنده تدقيقات

واشنطون ، ٣١ (آ.آ) — نیقولا موررى بهادر ایله قولونیا دارالفنونی مدرسلرندن توتوه‌ل حال حاضرده حربك خارج ازقانون عد ایدلمسنی متضمن برمعاهده اوزرنده تدقیقاتده بولنمقده‌درلر . میستر قولیج‌ده بوخصوصه طرفدار اولوب موی الیهه خارجیه نظارتیله مذاكره و مشاوره ایله لرینی تكلیف ایتمشدر .

و آقشام — و آقشام
پالاس قراليچه‌سی
ده قولته فلم حركت دوناو
و آقشام — یكی سینه ماده

او یالكز « تطبیق ایدن » بر مأموردر . « تشریع » ده هیچ بر نفوذی یوقدر و اوكا بویله بر صلاحیت‌ده ویرلمه‌لیدر .

أك یوكسك حكمرانلق ، یالكز عمومی اراده‌یه منحصردر . عمومی اراده حكمرانلغی ترك ایده‌مه‌ز . چونكه : قانونلرینه اطاعت تعهد ایدیله‌ن دولت و اونكله برلكده حقوق ، وظیفه ، فضیلت محو اولمش اولور . عمومی اراده ؛ حكمرانلغی بر باشقه‌سنه‌ده (هوبس) تودیع ایده‌مه‌ز . او ، حكمرانلغی یالكز « واسطه » لرله استعمال ایده‌ر . فقط بو واسطه‌لرده هر وقت یالكز كندی واسطه‌لرندن باشقا بر شی ده‌كیلدر . بو واسطه‌لردن بری‌ده « پارلامنتو » در . پارلامنتو ؛ « حكمران » ده‌كیلدر . او یالكز عمومی اراده‌نك تبلیغ واسطه‌سیدر . خلق ؛ (روصویه كوره « خلق » و « عمومی اراده » ؛ « عینی » در .) انتخاب نتیجه‌سنده ، حقلرینی انتخاب ایدیلنلره تودیع ایتمش اولماز . او ؛ اراده‌سنی اونلر واسطه‌سیله اظهار ایتمش اولور . مبعوثلر ؛ « اجراء » ممثللری كبی معین صلاحیتی حائز مأمورلردر . اونك ایچین بعض خصوصلرده پارلامنتو خلقه ، خلقك قرارینه (رفه‌ره‌ندوم) ه مراجعت اضطرارنده قالیر .

روصونك دولت بنیه‌سندن چیقاردیغی قاعده‌لر خلقك خصوصیتی ، مملكتك كنیشلكنی ، طوپراغك اقلیمنی ، وضعیته كوره ده‌كیشه‌ن دولت شكللرینی خارجده براقمیور (روصو ، بو فكرلری ایضاح ایدركن مونته‌سكیونك ایزلری اوستنده دولاشیور .) خلق حكمرانلغنی حقیقةً افاده ایده‌ن خالص بر ده‌موقراسی یالكز كوچوك مملكتلرده ممكندر .

« حكمران » اولان « عمومی اراده » نك هیچ بر حدودی یوقدر . هوبسك حكمداری ناصل بر صلاحیت تمثیل ایدیورسه عمومی اراده‌ده اویله بر صلاحیت تمثیل ایدر . بو اراده قارشیسنده فردك « هیچ بر حقی » ندن بحث اولونامماز . چونكه : بو اراده قانون یاراتان بر وارلق اولمق اعتباریله بر باقیمه كوره ، قانون فوقنده‌در ؛ یعنی عمومی قانون شكلنده تجلی ایده‌ن

تاریخی بر واقعه‌میدر ، ده‌كیلمیدر ، بوروصویه كوره مساویدر . دولتك حقسز ، آخلاقه منافی بر قوت محصول اولماماسی ایچون انسانك ماهیتی ایله ایضاح ایدیله بیلن بر « حقوقی وضعیت » اولماسی ایجاب ایدر . اونك ایچون دولت ؛ بر مقاوله‌یك افاده‌سی دیه قبول اولونمالیدر . دولته قارشی اطاعت وظیفه‌سی حریت و اراده ایله تألیف ایده‌بیلمك ایچون بو اطاعتك اختیاری اولدوغنی ، قانونك « دولت اراده‌سنك‌ده انسانك كندی اراده‌سندن باشقا بر شی اولمادیغنی قبول ایتمك ضرورتی واردر . یاخود اطاعت « تعهد » ی اختیاری برصورتده قبول ایدلمش اولمالیدر ، كه بوده « مقاوله » نك افاده‌سی دیمكدر . بومقاوله ؛ دولت فردلری آره‌سنده متقابلاً منعقد برائتلافدر . غایه‌سی ؛ فردك حریتیله ممكن مرتبه تألیف ایدیله‌بیلن برشكله ، دولت طرزنده بر حاكمیته ، « عمومی اراده » Volonté générale یه اطاعتدر . روصونك ایضاح ایتدیكی كبی . بو « عمومی اراده » ؛ بوتون فردلرك اراده‌سی ، یعنی : هرفردده یاشایان اراده‌استقامتلرینك بسیط بریكونی دكلدر . بو ؛ اكثریتك اراده‌سی طرزنده قبول ایدیله‌مه‌ز . اقلیت ؛ اكثریتك اراده‌سنه اشتراك ایتمه‌دكجه اطاعت تعهدندن اثر قالماز . او وقت بو اطاعت ؛ « جبر » ی اولور . بو ، بوتون خلقك ، بر مستبدك كیفی امرلرینه اطاعته مجبور اولماسنه بكزر . عمومی اراده ؛ فردك كندیسنی‌ده احتوا ایدن عمومك رفاهی غایه‌سنه متوجه اراده‌در . بو عمومی اراده ؛ هرفردده یاشار . بونی اویاندیرمق ، جانلاندیرمق ایجاب ایده‌ر . بوده تربیه ایله اولور . تربیه‌نك غایه‌سی ؛ عمومك رفاهی ایچین خصوصی منفعت استقامتلرینه حاكم اولمقدر . بو تربیه ؛ فضیلت تربیه‌سی ، وطنپرورلك تربیه‌سیدر . فرد ؛ خصوصی اراده‌سنك یرینه عمومی اراده‌یی اقامه ایتمكله فضیلت ایشلمش اولور . اوحالده دیه‌بیلیرزكه : حقیقی دولت مؤسسه‌سنده قانون ، عمومی اراده‌نك افاده‌سی ؛ عمومی اراده‌ایسه حدودسز بر حكمران ؛ فضیلت ، وطنداشلرك حركتلرینی اداره ایدن عاملدر .

مدرسلر اختلافی

استانبول ، ١ (خصوصی مخابریمزدن) — مدرس یوسف ضیا بك ایله کوپریلی زاده فؤاد بك آراسنده متحدث اختلافی تدقیق ایلهبن متخصصلر هیئتی بوکون طوپلانمشدر . یوسف ضیا بك کوپریلی زاده فؤاد بکك اعتراضلرینه تحریراً جواب ویرمشدر . متخصصلر هیئتی بایرام ایرتسی قراریی ویره‌جکدر .

دارالفنون امتحانلری باشلادی

استانبول ، ١ (خصوصی مخابریمزدن) — دارالفنون فاکولته‌لرنده امتحانلر باشلامشدر .

جودت کریم بك قونفرانسلرینی بیتیردی

استانبول ، ١ (خصوصی مخابریمزدن) — ارکان حربیه بیکباشیسی جودت کریم بك استقلال محاربانی صفحاتنه دائر ویردیکی قونفرانسلری بوکون ختامه ایردیرمشدر . قونفرانسك ختامنده شهدایه فاتحه‌لر اتحاف اولونمشدر .

انکلیز غزته‌لری عراقك تخلیه‌سنی ایستیورلر

استانبول ، ١ (خصوصی مخابریمزدن) — انکلیز غزته‌لری پترول چیقمه‌سی اوزرینه عراقك تخلیه‌سنی مصراً ایسته‌مکده‌درلر .

رسومات محافظه مأمورلری قورسی

استانبول ، ١ (خصوصی مخابریمزدن) — رسومات محافظه مأمورلری قورسی اوچونجی دورهٔ تدریسیه‌سنه باشلامشدر .

أنترناسیونالك تروچکی علیهنه برقراری

موسقووا ، ٣١ (آ . آ) — أنترناسیونال اجرا قومیته‌سی فسادکارانه فعالیتده دوام ایتدیکی تقدیرده تروچکینك فرقه‌دن اخراجنی تکلیف ایدن برقرار صورتی قبول ایتمشدر .

اومیجی له أنترناسیونالك بیاناتنامه‌سی

موسقووا ، ٣١ (آ . آ) أنترناسیونال اجرا قومیته‌سی جهان پرولتاریاسنی چین اختلالی مدافعه‌یه ، روس سوسیالیست شورالر اتحادینه مظاهرته دعوتی تضمن ایدن وانکلتره ـ سوویت مناسباتنك قطعی خصوصنك وخیم برحرب تهلکه‌سنه اشارت تشکیل ایلدیکنی اهمیتله بیلدیرن بربیاننامه نشر ایتمشدر .

رومانیا قرالنك صحتی ینه فنالاشمش

پارس ، ١ (آ . آ) — پوتی پاریزه‌دن غزته‌سی رومانیا قرالنك احوال صحیه‌سنك [illegible] جدی اندیشه‌لر اویاندیرمقه باشلادیغنی یازمقده‌در .

چه‌قوسلوواقیا وفرانسه آراسنده

پارس ، ٣١ (آ . آ) — فرانسه وچه‌قوسلوواقیا حکومتلری بر تجارت معاهده‌سی عقد وامضا ایتمشلردر .

اسپانیاده اسارتك منعی

مادرید ، ٣١ (آ . آ) — مجلس نظار اسارتك منعی حقندکی معاهده‌یی تصدیق ایتمشدر .

فرانسز دونانماسنك زیارتی

لوندره ، ٣١ (آ . آ) — فرانسز دونانماسنه پورتسموده پرشوق وهیجان براستقبال یاپیلمشدر . دون باشلاران شنلکاره بوتون هفته دوام اولنه‌جقدر .

معارف امینلری اجتماعی

بوکون معارف وکالتنده معارف امینلری اجتماع ایده‌جکدر . معارف عمومیه‌مز ایچون مهم مذاکراتده بولنه‌جق اولان امینلر هیئتی معارف کتبخانه‌سی صالونده اجتماع ایده‌جکدر . دونه قدر استانبول ، قونیه ، ارضروم ، طربزون ، انطالیه ، ازمیر معارف امینلری شهریمزه کلمشلردی دیکر سیواس ، غازی عینتاب ، ترا کیا ، آطه العزیز معارف امینلری‌ده بوکون بکله‌نمکده‌در .

انکلتره‌ده عمله برلکلری قانونی

لوندره ، ٣١ (آ . آ) — عوام قماره‌سی تره‌داونیونلر قانون لایحه‌سنك دولت مأمورلرینك مستقل خارجی تشکیلاته انتسابنی مانع ماده‌سنی قبول ایتمشدر .

جنوبی آفریقا خارجیه ناظرلغی

لوندره ، ٣١ (آ . آ) — قابدن بیلدیرلدیکنه کوره جنوبی آفریقا دومینیونی طرفندن تأسیس ایدیلن خارجیه نظارتنه دارالفنون روس وهولاندا حقوق مدرسی پروفسور بوده نشتاین تعیین ایدلمشدر . موی الیه برنجوزدن اعتباراً ایفای وظیفه‌یه باشلایاجقدر .

فاسده حرکات عسکریه

مادرید ، ٣١ (آ . آ) — رسمی تبلیغ : صوك حرکات سوق اطرا عشیرتنك کیریسنده کائن بوتون منطقه‌نك تمامیله اسپانیولرك النه کچمسنی تأمین ایتمشدر .

یونانستان و ایتالیا آراسنده

روما ، ٣١ (آ . آ) — یونانستان ایله ایتالیا آراسنده منعقد تجارت و سیر سفائن معاهده‌سنك مرعیته وضعنی ناطق قرارنامه بوکون رسمی جریده‌ده انتشار ایتمشدر .

پارس مستملکات سرکیسنه دعوت ایدیلیور

فرانسه حکومتی ١٩٢٩ ده پارسده کشاد ایدیله‌جك بین الملل مستملکات سرکیسنه مستملکه صاحبی دولتلردن ماعدا ، مستملکه‌سی اولیوب فرانسه مستملکه‌لرنده یتشه‌ن محصولاته مشابه استحصالاتی بولنان مملکتلرکده اشتراکنی تحت قراره آلمشدر . بو قرار اوزرینه حکومتمزده بو سرکیه‌یه دعوت ایدلمشدر . واقع دعوتده سرکیه‌یه فرانسه حکومتنك خصوصی براهمیت عطف ایتدیکی ذکر واشتراکمزکه ده قیمتی اولاجغی علاوه ایدلمکده‌در . استحضارانه باشلانغی ایچون جوابمزك سرعت اشعاری‌ده استحضارانه باشلانغی ایچون جوابمزك سرعت اشعاری‌ده

بولغارباش وکیلی ایتالیا سفیریله کوروشدی

استانبول ، ٣١ (آ . آ) — صوفیه‌دن فوس غزته‌سنه بیلدیریلیور : باش وکیل لیاپچه‌ف ایتالیا سفیریله اوزن مکاله‌لرده بولنمشدر .

آلمانیاده قومونیستلرك تعقیبی

برلین ، ٣١ (آ . آ) — ضابطهٔ سیاسیه مدافعهٔ وقوهٔ ضابطه‌یی انقسام واختلاله اوغراتمق مقصدینه مستند قومونیست رساله وبیاننامه‌لری کشف ایتمشدر . چوق کیمسه‌لر توقیف اولونمشدر .

عدلیه مفتشلکنه تعیین

آنقره مدعیٔ عمومیلکی باش معاونلکنك الغاسی اوزرینه ، باش معاون جمال بکك اوچنجی صنف عدلیه مفتشلکنه تعیین اولوندیغی خبر آلنمشدر .

سپور ستونی

سلاویا طاقمی استانبولده

استانبول ، ١ (خصوصی مخابریمزدن) — استانبولده برقاچ ماچ یاپاجق اولان سلاویا طاقمی بوکون (دون) شهریمزه مواصلت ایتمشدر . سلاویالیلر استانبولده سپورجیلرمز طرفندن استقبال ایدلمشدر ایلك ماچ جمعه کونی غلطه‌سرای طاقمی ایله‌در

لیك ماچلری

منطقه فودبول هیئتی صوك اجتماعنده مقررات آتیه‌یی اتخاذ ایلهمشدر :

٣١ ـ ١ ـ ٥ ٦٢٧ تاریخنده فوق العاده اجتماع ایدن هیئتمز مقرراتی بروجه زیر اعلان اولونور .

١ ـ ٣ حزیران ٩٢٧ جمعه کونی اجراسی مقرر لیك ماچلرندن ایکنجی کومه محافظ کوچی ـ کنجلر برلکی ایله برنجی کومه‌دن اعمالات حربیه ـ محافظ کوچی حربیه مسابقه‌لری حسب الضرور وقت آخره تعلیق ایدلمشدر .

٢ ـ ایکنجی کومه چانقایا ـ اعمالات حربیه مسابقه‌سی ١٣,٤٠ ده وبرنجی کومه مسابقه‌لرندن آنقره سیواس ـ چان قایا مسابقه‌سی ١٤,٤٥ ده باشلایه‌جقدر .

٣ ـ آنقره سیواس ـ چان قایا مسابقه‌سی حکمی کنجلر برلکندن منان بکدر .

٤ ـ ٣ حزیران ٩٢٧ جمعه کونی انعقاد ایده‌جك منطقه قونفره‌سنه هیئت نامنه ممدوح بك اشتراك ایده‌جکدر .

خدمت غزته‌سنك تصفیه‌سی

ازمیر تجارت محکمه‌سی محمود رشاد ، طلعت وزینل بسیم بکلر بیننده منعقد خدمت غزته ومطبعه‌سی شرکتنك فسخ وتصفیه‌سنه قرار ویرمش وآووقات نوری فتاح بکی تصفیه مأموری تعیین ایتمشدر .

[روس ـ انکلیز انقطاعی]

[برنجی صحیفه‌دن مابعد]

ایله‌مش بولندیغی سویله‌مش ، حال بوکه حال حاضرده روسیه ایله انکلتره آراسنده حاصل اولان کرکینلك برچوق سنه اول بوتون دنیایی دهشته الفا ایدن حاد بروضعیت اولوردی . ه دیمشدر .

روسیه و ژاپونیا

توکیو ، ١ (آ.آ) — سوویت تجارت هیئتی رئیسی موسقووایه حرکتندن اول انکلیز ـ سوویت انقطاعنك روس ـ ژاپون تجارتی تسهیل ایده‌جکی مطالعه‌سنی سردو توزده ژاپونیایه بویوك ـ ـ ارشلرله

انکلتره‌ده‌کی روس منافعی

لوندره ، ٣١ (آ . آ) — آلمان سفیری انکلتره‌ده‌کی روس منافعنك حمایه‌سی مسئله‌سنی چیرلاین ایله کوروشمشدر .

قنادا ـ روسیه

اوتناوا ، ٣١ (آ . آ) — قنادا باش وکیلی کنیغ سوویت روسیه حکومتنك تجاری ائتلافی و سوویه‌لرك قنادادکی امتیازلرینی فسخ قرارندن رجوع ایتمیه‌جکنی بیلدیرمشدر .

عمله یاپدیغی وضعیتی تدقیق ایچیون

لوندره ، ٣١ (آ . آ) — عمله فرقه‌سنك پارلامنتو حربی وضعیتی وروسیه ایله تجارتك انکشافنه مساعد تدابیر اتخاذینی تدقیق ایچون بر قومیسیون تشکیل ایتمشدر .

پارس ، ١ (آ . آ) — لوژورنالك لوندره‌دن استخبارینه نظراً حکومت آرقوس شرکتی مأمورلرینك تحدید اقامتی حقنده سوویت مصلحتکذاری طرفندن وقوع بولان طلبی قطعیاً رد ایتمك تصور نده‌در .

[محافظ کوجنك ییل دونومی]

[برنجی صحیفه‌دن مابعد]

مسابقه‌لرنده وکرك دیکر منطقه‌لرده جمعی وفردی مسابقه‌لرده تمایز وتفرد ایدنلری بولنمشدر .

کوجك بوکونه قدر قازانمیغی شامپیونلقلر وغالبیتلر

منطقه داخلنده ٣٤٠ سنه‌سنده منطقه فوتبول ایکنجیسی اولان کوچ ١٣٤١ و١٩٢٦ سنه‌لری شامپیونلقلرینی اخراز ایله‌مش وبوسنه مسابقه‌لری‌ده دردست اکمال بولونمشدر . کوره‌ش شعبه‌سی ٣٤٠ سنه‌سندن اعتباراً خفیف ، یاری وسط ، وسط ، یاری آغیر ثقیلری شامپیونلقلرینی بوکونه قدر عهده‌سنده بولوندیرمشدر .

آلتنجی تزم شعبه‌سی

٣٤٠ سنه‌سنده سکز نومرو برنجیلکی ومتعاقب سنه‌لرده منطقه‌نك برنجیلکنی یاپدیغی بوتون نومرولری قازانمشدر .

پیسیقلت وخطوط شعبه‌لری

منطقه‌جه برنجیلکلری یاپیلدیغی ٩٢٦ سنه‌سنده سرعت ومقاومت درجه‌لرینی احراز وخلاط شامپیونلغی قازانمشدر .

خارجی تماسلر

کوچ ، بری ٣٤١ سنه‌سنده استانبولده غلطه سرایله دیکری عینی سنه حزیرانده قره‌دکزده طربزونه قدر وینه تکرار عینی سنه صوك بهارنده بروسه‌یه اولق اوزره وچ سیاحتله وبودفعه جنوبی وغربی آناطولیده یاپدیغی سیوك تورنه‌سیله شیمدی‌یه قدر مملکت داخلنده درت سیاحت ترتیب ایله‌مشدر . بو سیاحتلرنده مملکتك اون یدی مختلف شهرنده یکرمی دورت مسابقه یاپمش و بونلردن اون بری مذکور شهرك مختلط طاقملریله اولمشدر . شمدی‌یه قدر ایکیمی اسکیشهر بری استانبول سنیایه ودیکری فنارباغچه طاقملریله ایچلق اوزره درت فلوله آنقره‌ده خارجی تماس یاپمش وبری مصر شامپیونی الاتحاد قلوبی ودیکری بولغارستان شامپیونی له‌ویسکی طاقیله اولق اوزره ایکی بین الملل تماس واوچ مسابقه یاپمشدر .

٩٢٦ سنه‌سی صوك بهارنده اجرا ایدیلن اردو سپور برنجیلکلری مسابقه‌لرینه داخل اولان کوچ ، اردو فوتبول وآتلهتیزم برنجیلکنی احراز ایلمشدر .

٣٤٠ سنه‌سی تورکیه برنجیلکنده بدایت تشکلی اولمغله برابر ٢٠٠ ، ٥٠٠٠ و یوکسك آتلامه تورکیه ایکنجیلکنی قازانمشدر .

یاپیلغی مسابقه‌لرك احصائی تاجی

شدیدیه قدر اون برشهر مختلطی ایله یاپدیغی مسابقه‌لرك مفوزنده عالب ، ایکیسنده برابره ویاپدیغی اوچ بین الملل مسابقه‌دن ایکیسنده مغلوب برنده غالب کلمشدر .

جمعا یاپدیغی ٥٧ فوتبول مسابقه‌سنك ٤٧ سنده قدر اویناندیغی رقیب طاقمله ٢١٨ غول یاپمش ، ٤٤ غول یمشدر .

یکی سیاحت تصورلری

محافظ کوچی ٩٢٨ بهارنده مرکزی آناطولیده (قیه شهر ، قیصری ، سیواس ، توقاد ، آماسیه ، مرزیفون ، چوروم ، یوزغاد) دمده بر سپور سیاحتی یاپمق وبو وطن پارچه‌لرنده‌ذه سپور زوقنی اویاندیرمق آرزوسنده‌در . امللرنده موفقیتی ادیلر وکوجك بو کوزل کونه اشتراك ایدن ذوات کرامه عرض شکران ایدر .

اسماعیل حقی بکك آقیشلرله قارشیلانان نطقنی متعاقب موزیقه وبوتون محافظ کوچی مذبوینی طرفندن ، محافظ کوچنك مارشی ترنم ایدیلمش ومحافظ آلایی بر رسم کچید اجرا ایلمشدر .

بعده کوچ مذبوینی آراسنده ، صوبونوب کیینمه مسابقه‌سی ، ایپده آصیل المالی بیمك ، فوطین بولق وکیمك ، چادیر قورمق وبیقمق ، یومورطه قوشوسی ، چووال قوشوسی ، خلاط مسابقه‌سی اجرا ایدیلمش مسابقه‌لر ، منتظم برصورتده کچمشدر .

مراسمده مملکتمزك اکابرندن برچوق ذوات حاضر بولونمشدر .

[جمعیت عمومیهٔ بلدیه‌نك دونکی اجتماعنده]

— برنجی صحیفه‌دن مابعد —

تعهدکه ، جمعاً ٦٦٨ ,١,٨٨ لیرالق بورج وتعهده قارشی صفر رقندن عبارت موجودیله قارشی قارشیه قالق وضعیت الیمه‌سنده ایدی .

حزیرانه قدر بایلمسی تقدر ایتدیریلن مواد

کانون اولك برنجی هفته‌سی ایدی ، هیئت جلیلهٔ وکیله‌ده وقوع بولان بر اجتماعده وضعیت عریض وعمیق مذاکره ایدیلهرك بروجه آتی پروغرام تثبیت ایدلدی :

١ ـ غازی جاده‌سی سرعتله اکمال ایدیلهرك آغاجلرله تزیین اولوناجق .

٢ ـ مأمورینه تخصیص ایدیله‌جك بنالرك یوللری سرعتله یاپیلاجق .

٣ ـ سکزنجی کیلومترو شوسه‌سی اکمال ایدیله‌جك .

٤ ـ جبه‌جیدن باشلایارق ؛ دمیرجیلر ـ صامان پازاری ـ قارا اوغلان چارشیسنی تقریباً یکی شهره التصاق ایده‌جك بر صو خطی وکذلك صلمان پازارندن مقدم جاده‌سی ـ استاسیونه بر خط وکذلك یکی شهردن چاك قایایه منتهی برخط تأسیس ایدیله‌جك وشاهنه پیکارینك منبعی تلویث ایدیله‌مك اوزره قاپادیله‌جق .

٥ ـ الکتریق تنویراتی بر امتیاز ویادیکر صورتله حل ایدیلنجه‌یه قدر موقت کوچوك بر سانترال یاپیلارق تقویه ایدیله‌جك وغیر فنی خطلر تعمیر واصلاح ایدیله‌جك .

٦ ـ اسکی شهره عائد متفرق مجاری وقالدیرملر تعمیر تنه دوام اولوناجق .

٧ ـ دیونات سابقه‌دن بر قسمنك اولسون تأدیه‌سی امانتك محافظهٔ شرفی نقطهٔ نظرندن لازم کلدیکنی داخلیه وکیلی بك افندی مدافعه بیورمش اولماری اوزرینه جزئی مقدارده تأدیات اجراسی کوروشیلدی . ایشته صایدیغم پروغرامك ٩٢٧ سنه‌سی حزیران ابتداسنه قدر تطبیقی وبونك بچون زراعت بانقه‌سندن هرهفته معین بر مبلغك امانته یوزده دوقوزفائض ایله تسویه‌سی قرارلاشدیریلدی .

بو پروغرام تطبیقی ایچون

آرقداشلر ؛ هیئت جلیلهٔ وکیله‌ده شفاهاً تقریر ایدن بو پروغرام عیناً تطبیق واتاج ایدیلمندر .

یالکز چاك قایا خطنك آلمان سفارتخانه‌سندن اعتباراً ٢٥ آغوستوسفره متحمل خصوصی بوریلر فابریقه‌سنجه برآز کیج اعمال ایدیلدیکندن بوقسم تأخیر ایتمشدر . معمافیه الیوم بوریلر استانبوله کلمشدر ، فرشیانه برقاچ کون ظرفنده باشلایاجغز .

[illegible]

زراعت بانقه‌سی آلتی آی ظرفنده امانته ٨٤٥,٩١٣ لیرا تأدیه ایتمش ، بوپارا امانت واردات عادیه‌سیله مزج ایدیله‌رك آنیده‌کی ایشلره صرف اولونمشدر :

امانتك کانون اول الی حزیران واردات عادیه‌سی ٣٠٧,١٨١ لیرا ایدی ، زراعت بانقه‌سندن آلنان استقراض ذه ٨٤٥,٩١٣ لیرا مزج ایدیلنجه آلنان

٣٠٧,١٨١ + ٨٤٥,٩١٣ = ١,٢٥٣,٠٩٤ ألده ایدیلدی .

بوکا مقابل کانون اول ١٩٢٦ الی ١ حزیران ١٩٢٧ تاریخنده قادار معاشات ومصارفات ضروریه ارلارق ٢٩,٣٩٢ اراضی استملاك بدله ٧٠,٠٠٠ ، ایضاح ایتدیکم پروغرام موجنجه یکی تعهداته ٤٠١,٤٤٨ و دیونات سابقه‌یه ٣١٥,٢٠٣ لیرا تخصیص اولوندی‌که جمعاً ١,١٣٢,٠٤٤ در .

بر مقابله

افندیلر بالاده‌کی حسابدن آکلاشیلیرکه امانت ، هیئت جلیلهٔ وکیله‌ده تقرر ایدن ایشلره ، دیونات سابقه‌یه و معاش ومصارفات ضروریه‌یه بو مبالغی صرف ایتمش ، پروغرام وبودجه خارجنده انشاآت نامیله هیچ برایش یاپدیرمامش وحتی بوسبیله بلکه بعضی ذواتی کوجندیرمشدر .

امانتك شو آلتی آیلق معامله مالیه‌سی میانده یکی تعهداتدن آنجق ٣٣,٩٥٩ لیرادن عبارت تأدیه ایدیله‌بن دینی تحقق ایتمشدر .

اخزیرانده‌کی وضعیت مالیه نه‌در ؟

آرقداشلر ؛ ایضاح ایتدیکم بوحسابلردن آکلاشیلمقده‌درکه امانت دیونات سابقه‌یه ٣١٥,٠٢٤ لیرا تأدیه ایتدیکندن کانون اول ١٩٢٦ تاریخنده دور آلدینی دیوندن بعد التنزیل ٧٢,٤٦٤ لیرا قالمش ایسه‌ده دیکر طرفدن عینی تاریخه قدر سلفم طرفندن تعهد ایدیلن ٨٤١,٠٠ لیرالق انشاآتدن آلتی آی ظرفنده ٣٣٧,٠٠٠ لیرالغی وجوده کتیریله‌رك تسویه ایدیله‌مه‌دیکندن دیون خانه‌سنه کچه‌رك ١ حزیران ١٩٢٧ تاریخنده دیون تزاید ایدرك

٧٢٤,٤٦٤ × ٣٣٧,٠٠٠ = ١٠٦١٤٦ وتعهد ایدیلن انشاآتده تنزل ایده‌رك ٨٤١,٠٠ لیرادن ٣٣٧,٠٠ چیقاریلنجه ٥٠٤,٠٠٠ لیراکه جمعاً ١,٥٦٥,٤٦٤ لیرایه بالغ اولمش وبوصورتله دیون وتعهد مجموعی ١٥٦٥,٤٦٤ لیرادن عبارت بولنمشدر .

بوکا امانتك آلتی آی ظرفنده یکی تعهداتندن دن اولهرق قالان ٣٣,٩٥٩ لیرا ضم ایدیلنجه ١,٠٩٩,١٢٣ لیرادن عبارت بولنمشدر .

بوحساب صراحةً کوسترمکده‌درکه ، امانت آلتی آیلق معامله‌سنده مهمجه مقداردہ بورج اودهمش و خارجه آنجق ٣٣,٩٥٩ لیرا بورج یاپمشدر .

اسکی بورجلرك تقاسیط وفائضلری

آرقداشلر ؛ حکومتدن مقدما استقراض ایدیلن دورت میلیون لیرادن بر قسمنك اطفا تقسیط سنویسی اولان ٣٩٦٠٠٠٠ وایش بانقه‌سی استقراض فائضی ٦٥٠٠٠ لیرا بالاده‌کی بورجه علاوه ایدیلنجه ١ حزیران ١٩٢٧ غایه‌سنده بورج ٢٠٦٠٠٠ لیرایه بالغ اولمغه‌در .

امانتك ١٩٢٧ سنه‌سی واردات تخمینی نه‌در ؟

تخمین واردات عادیه‌مز ٨٠٠٠٠٠ وحکومتك بودجه‌سنده متخصص ٥٠٠٠٠٠ لیراکه جمعاً ١٣٠٠٠٠٠ لیرا واردات تخمین ایده‌بیلیرز .

ایشته ارقاداشلر ؛ واردات ایله دیون اراسنده‌کی نسبتدن قولایجه اکلاییلیرزکه بو مبلغله یالکز دیونی تسویه امکانی یوقدر .

باشلانیلمش وترکنه امکان اولمایان صو مسائلی کبی آك زیاده حیاتی ایشلرله معاشات ومصارفات ضروریه‌مزك تهوینی ایچون بوندن اول ایضاح ایتدیکم قلمدن باشقه لااقل برمیلیون لیرایه احتیاجمز واردر . یاخود دیونانی و تعهداتی امهال ایتمك لازم کله‌جکدرکه بوکاده بیلمه‌م نه‌درجه امکان واردر ؟

امانت بووضعیتده اعمار جیلری یاپامیور

اعمارجیلق یوزندن امانتی آغیر بورجلر آلتنده دور آلمش اولان عاجزلری ٩٢٧ سنه‌سنده دیونات وتعهداتك اطفا ایدیله‌بیله‌جکی فاده ایتمك صورتیله اداره ایتمش ایدم . فقط مخصص مبلغك آزلغی بودوشونجه‌نك سقوطنی موجب اولدی .

ایضاحه لزوم یوقدر آرقداشلر ، ایکی میلیون بورج وتعهده قارشی ١,٣٠٠,٠٠٠ لیرالق بر واردات بودجه‌سیله اعمارجیلق دکل وظائف بلدیه بیله بحق ایفا ایدیله‌مز .

بو وضعیت قارشیسنده تعقیب ایدیلمه‌سی لازم کلن خط حرکت نه اولدیغنی ؟

آرقداشلر ؛ کوریورم که وضعیت مالیه‌مز آغیردر . فقط امیدسزدکلدر . حکومتك یاردیمی وهیئت علیه‌لرینك دور اندیش مقرراتیله حله اقتران ایدر .

بزه‌مدور اولان بووضعیتدن دولایی نه یمنه‌ده هیئت علیه‌کزك صنع وتقصیری یوقدر . فقط ایش مسئولیتی صیرتدن آتمغه بینمه‌ز . مادم‌که بوکون شهر ایشلرینك مقدراتی بزلره تودیع بویورولمشدر . بوآغیر وضعیتك آلتندن قالقمق وایشی صلاحه ایریشدیرمك لازمدر وبو بروظیفه‌در .

بناءً علیه ایشك اهمیتنی مدرك اولان هیئت علیه‌لری طرفندن کیفیت عریض و عمیق تدقیق ایدیله‌رك مصیب وجذری تدبیرلر اتخاذ ایدیله‌رك کرك بودجه‌نك خطوط اساسیه کرکسه تعقیب ایدیله‌جك خط حرکت حقنده امانته دیره‌کتیف ویرلمسنی شهرك منفعتی نامنه رجا ایدرکن بوبابده‌کی دوشونجه‌لریمی اثنای مذاکره‌ده آیریجه عرض [illegible] ایدیرم .

شهرامینی بکك بویاناتی اوزرینه قیصاجه مذاکره جریان ایتمش واعضادن جمله‌سنك حسیاتنه ترجمان اولان برتقریر متفقاً قبول اولونمشدر .

بوتقریر ، شهر امانتی وجمعیت عمومیهٔ بلدیه‌نك شهرك بورجلرینی تأدیه ایتمه‌یی ایلك وظیفه عد ایتدیکنی معنیدی .

بعده شهرامینی بکك یضاحات مهمه‌سی اوزرینه درپیش ایدیله‌جك جاره‌نك ١٩٢٧ بودجه‌سنك اثنای مذاکره‌سنده بودجه انجمنی طرفندن تذکر ایدلمسی قرارلاشدیریله‌رق اجتماعه نهایت ویرلمشدر .

فرقه غربی اجتماعی

جمعیت عمومیهٔ بلدیه فرقه غربی دون آقشام اجتماع ایده‌رك شهرك منافعنه متعلق بعض مذاکراتده بولنمشدر .

برنجی اردو مفتشی

برنجی اردو مفتشی علی سعید پاشا دونکی تره‌له استانبوله حرکت ایتمش واستاسیونده ارکان عسکریه طرفندن تشییع اولونمشدر .

دونکی تره‌له کلنلر

مرسین مبعوثی نیازی ، ارطغرل مبعوثی ابراهیم ، بولی مبعوثی دوقتور امین جمال ، منتشا مبعوثی یونس نادی ، استانبول معارف امینی صالح ذکی ، تراکیا منطقه‌سی معارف امینی نائل رشدی ، ارضروم معارف امینی حیدر و محکمهٔ تمیز باش ممیزی محمد رشدی بکلرله لهستان سفارتی تجارت مشاوری ویقونت وه‌تولاتی دونکی تره‌له شهریمزه کلمشلردر .

نافعه انجمنی اجتماعی

بوکون ساعت اونده نافعه انجمنی اجتماع ایده‌جکندن منسوب اعضای کرامك تشریفلری رجا اولونور .

آنقره طبی مسامره‌لری

حزیران اجتماعی

بوکون ٢ حزیران پرشنبه ، اوکله‌دن صوکره ساعت ١٤ ده تورك اوجاغنده عقد ایدیله‌جکدر . آنقره‌ده‌کی عموم طبیب آرنداشلرك تشریفلری رجا اولونور .

موضوعلر :

١ ـ درنی اولمایان نفث الدملر .
[داخلی خسته‌لقلر متخصصی دوقتور عارف عصمت بك]

٢ ـ کیك فرنکیسی .
[جلدیه افرنجیه متخصصی دوقتور حلمی بك]

٣ ـ جدره حقنده .
[اوپراتور شوکت بك]

٤ ـ رئه رادیوسقوپیلری ورادیوغرافیلری
[دوقتور نورالدین بك]

هر فرده عمومی اراده یاشار . اونك ایچین فرد ؛ بوحکمرانلغك برجزؤی اولمق اعتباریله ، قانون یاپیلیرکن مؤثر ارلق حقنی حائزدر . بو عمومی اراده ، هر فرده « بر » در ، تقسیم ایدیله‌مز . بو حقدن هیچ کیمسه خارج براقیلماز . یالکز شو پروبلم قالیور :

فردلر ؛ قانون یاپیلیرکن ناصل مؤثر اولمالیدرلر ؟

قانونك حقیقةً ، هر هانکی بر اکثریتك خصوصی اراده‌سنی ده‌کیل ، عمومی اراده‌یی افاده ایتمه‌سی ایچین نه یاپمالیدر ؟

مادامکه وطنداشلر ، رأیلرینی ویریورلر ، اوحالده ایسته‌ر ایسته‌مز « اکثریت » ایله « تقرر » ایتمش بروضعیت حاصل اولیور . بونی تأویل ایتمك امکانی یوقدر . روصویه کوره ، بوخصوصده ، اوقادار اهمیتلی مشکلات تصور اولنه‌ماز . فردلر ؛ منفرد فردلر (تشکیلاتسزدیمك) حالنده بربرینك قارشیسنده بولنورسه بو ، تأمین ایدلمش اولور . بویاپیلیرسه رأی ویریلیرکن خصوصی منفعتلر ، کندیلکندن قالقمش اولور ؛ « عمومی منفعت » ، کندیسنی کوستریر . فردلر ؛ منفرد ومستقل حرکت ایتمیه‌رك ، صنفلر ، مسلکلر ، فرقه‌لر شکلنده حرکت ایدرلرسه باشلیجه تهلکه اووقت حصوله کلمش اولور . اووقت بورأیلر ؛ آرزو ایدیلن نتیجه‌یی ویرمش اولماز . خصوصی بر زمره‌نك « عمومی منفعتلر » ی یاخود « عمومی اراده‌سی » اکثریت قازانمش اولور . وبو وضعیت ؛ خارجده قالانلرك (اکثریت قازانامایانلرك) اراده‌سنی تضمن ایتمز حقیقةً عمومی اراده یرینه « اکثریت » قائم اولمش اولور . روصو ؛ اونك ایچین دولت ایچنده دولت تشکیل ایده‌ن هرتورلو برلکلرك ، جمعیتلرك قالدیرلماسنی ایستیور : یالکز دولت بر طرفده ، فردلرده برطرفده قالمالیدرلر . حالبوکه : ماکیاوللی دولتی ؛ فردك ، یاخود زمره‌نك منفعتلرینی ؛ دولت منفعتلری ایله متحد فرض ایدییور . روصویه کوره ده موقراط دولتك اساس غایه‌سی ؛ « دولت بنم » دیه‌ن هیچ بر خصوصی زمره‌نك موجود اولماماسیدر .

روصونك فکرلری ؛ فرانسز اختلالنده بویوك عملی بر اهمیت قازانمشدر . صنفلره عائد امتیازلر مسأله‌سنده بز روصونك تأثیرینه شاهد اولویورز . بوندن ماعدا ؛ اختلالك ایشجی تشکیلاتی حقنده آلدیغی سرت وضعیت ؛ روصونك تأثیرینی اولدقجه ایضاح ایده‌بیلیر . بوکا تمامیله معکوس اولان استقامت ؛ انکشافنه دوام ایدرکن دولت مؤسسه‌سنده « منفرد فردلر » وجوده کتیرمك تشبثنك نهایت « اوتوپی » عقیم قالاجغی طبیعیدر . اون دوقوزنجی عصرك « تاپیتالیستلك » ی ـ کندیلکندن ـ متشبثلرك منفعت برلکنی یاراتمش وبوصورتله قاراقته ریستیك بورژوا دولتنه وجود ویرمشدر . بو « منفعت برلکی » نك نفوذی آلتنده قالان دولت ؛ یالکز ایشجیلرك متقابل منفعت برلکی سایه‌سنده بر موازنه تأسیس ایده‌بیلیردی . بز ، بونی صراحتله کورویورز .

وطنداشلردن صادر اولاجق اولان عمومی اراده‌یی تأمین ایتمك ، اکثریت دیکتاتورلکی تهلکه‌سنه میدان ویرمه‌مك ایچین روصو ؛ ایکنجی بر واسطه‌داها علاوه ایدییور . بوده بزم معلومز اولان « قوتلرك تفریقی » در . « عمومی اراده » نك روحی ؛ بوتون منفعتلری وبوصورتله فردك منفعتلرینی ، رفاهنی احاطه‌دن عبارتدر . عمومی اراده هیچ کیمسه‌یه قارشی « جبری » استعمال ایده‌مز . بونك نتیجه‌سی اولارق ، عمومی اراده ؛ قرارلرینی قاعده‌لر ، قانونلر شکلنده افاده‌له‌ندیرمك ، منفرد وقعه‌لری بو « عمومیتله مرعی » اساسلر داخلنده حل ایتمك مجبوریتنده‌در . بووضعیت ؛ قوتلرك بری برندن آیریلاسی امکانی حاضرلار . عمومی تشریع ، بونك اجراسی ومنفرد وقعه‌لره تطبیقی مختلف اللرده بولوندورولابیلیر . قوتلرك بوصورتله توزیعی ؛ حکومتك حرکتلرینی هر هانکی براکثریتك « کیفی » لکندن قورتارارق عمومی اراده‌نك حاکم اولماسنه « ضمان » تشکیل ایدر . اجرا قوتنك وظیفه‌سی یالکز بو اولمالیدر . بوقوتی تمثیل ایدن یاخود بو قوتله باشنده بولونان ؛ « حکمران خلق » ك قونترولی آلتنده‌در .

تورك هوا مجموعه سی

٣٢ صحيفه ٠٧ رسم

احمد راسم ، سليم سری ، آقا كوندوز سرور ضيا بكارك ، يازيلری ايله
يك مستثنا ، ومعتنا برشكلده چيقيور

تورك هوا مجموعه سی

٢٥ نجی صاحيه برنجی ياشی اكمال ايتدی

يكی شكليله هر كسی علاقه دار ايده بيله جك درجه ده جاذبدر

اوقومايان بايلن هر تورك بو مجموعه يی اوقومالیدر

يالكز (١٠) غروشدر

آنقره توتون انحصاری باش مدیریتندن :

تعليمات مخصوصه سنه كوره بيعيه تذكره سی ويريلمسی استدعاسنده بولنان و معلوليتلری بالفعل بايعلك يابمغه مساعد ونيان غاری معلوللر بايعلكی وكيل واسطه سيله يابه بيلير . آنجق معلوليتی بايعلكله اشتغاله مانع اولميانلر بالفعل بو خدمتی يابمق مجبوريتنده در .

قانوناً آلتی درجه عد اولنان معلوللر قازانج اعتباريله آلتی درجه يه تقسيم اولنان موقعلره كندی درجه لريله متناسب صورتده يرلشديريلير . استخدامی جائز اولان وكيللره عائد معامله اداره مزجه تدقيق و توثيق اولنه جقدر . وكيل تعيينه صلاحيتی اولميانلرك خودبخود خارجده يابه جقلری معامله معتبر دكلدر . بتون درجه لرده كی مستخدملرك بيعيه تذكره سی آله بيلملری آنقره ده مقيم بولندقلرينك ولايت محاسبه سندن معاش كدقلری حننده كی معلومات قيوديه و تدقيقات رسميه ايله ثبوتنه متوقفدر . كرك معلول كرك سيويل بايعلرك كيفيتی بر قات دها بيلملری چون اعلان اولنور . ١-٧٢١

قلوب سينه ماسی

بوكيجه ساعت ٢١ ده — **أرميدانی** — بوكيجه ساعت ٢١ ده

ياووز ياريشجی قهرمانی هوت جيبسون طرفندن ٦ قسملق سركذشت

فيلمه علاوةً ٢ قسملق قوميق ، پك ياقينده (لادام اوقاملیا)

زراعت بانقه سی مدیریت عمومیه سندن

زراعت بانقه سی مدیریت عمومیه سی آنبارنده موجود اوتوز سكز عدد مستعمل قاريوله ايله بوش صنديق وبنزين تنكه لری حزيرانك آلتنجی پازار ايرتسی كونی ساعت اون بشده مزايدهٔ علنيه ايله فروخت ايديله جكندن طالب اولانلرك عينی كونده مدیریت عمومیه لوزم اداره سنه مراجعتلری . ١-٦٩٣

دردنجی آنقره صنایع نفیسه سركیسی

یكی موزه بناسنده

مركون اوندن اون دوقوزه قدر آچقدر

آنقره مأمورین قوئوپراتیف شركتندن :

شركتمز توبی فابريقه سنك آجنته لكنی آلارق يانينده اوجوز فيأتلرله قوش توبی ساتاجغی وبوك ياتاقلرك قوش توبی ايله مبادله سنی ده تأمين ايدهجكنی وشيمدی يه قدر هدر اولوب كيدن قاز واشالی اهلی حيواناتك تويلرينی مبايعه وفابريقه يه سوق ايده جكنی محترم مشتريلرينه وعلاقه دارانه شمديدن عرض واعلان ايلر .

آنقره مأمورین قوئوپراتیف شركتندن

محترم مشتريلرمزك قيمتلی ياورولرينك غدا احتياجلرينی دوشونن شركتمز غلاسقو آجنته لكنی آلديغی ومبذولاً كتيرمك واوجوز فيأتلرله طوپدن و پرا كنده اولارق صاتيشه چيقارمق اوزره بولوندیغنی شمدیدن اعلان ايلر .

یكی سینما

بو آقشام ٢١ ده — **پالاس قرالیچه سی** — ٢١،٣٠ ده

هوكمت ده فلو ده قولته فلم

راديو — پروغرام

يكی كان آرتيستلر طرفندن عامليله يكی بومبولر — خليل بك اداره سنده اوركسترا

صالون اورتاسنه قونولان بيوك وانتلاتور ايله سرينلشديرلمكده در

بالاست مناقصه سی

آناطولی - بغداد دمير يوللری مدیریت عمومیه سندن :

اداره مزك مختلف اقسامنده كی قيرمه وطوبلامه بالاست عمليانی شهر حزيرانك برنجی پازار ايرتسی كونی قاپالی ظرفله مناقصه يه وضع ايدلشدر . هر هانكی برقسمك بالاست مناقصه سنه اشتراك ايليه جك طالبلره بالاستك مقدار ومحتوی مشعر واثمانك صورت تسويه سيله بو بابده كی تأمينات آچقه سی مقدارينه عائد شرطنامه لر يكری غروش مقابلنده مبايعه تويسيونی محاسبه سندن اعطا ايديله جكدر . مناقصه يه كيره جكلرك تكليف مكتوبلرينی يوم مناقصه ده نهايت ساعت اون درت دقيقه يكری يه قادار مدیریت عمومیه كاتب عموميلكنه توديع ايتمه لری ظرفلر ساعت اون درت بوچوقده كشاد وقرائت ايديله جكندن علاقه دارلرك وقت معينده قوميسيونده ثبات وجود ايلمری اعلان اولنور . ١-٦٧٣

تنزیلاتلی تعرفه

آمادولو - بغداد دمير يوللری آنقره موقف مدیریتندن :

قربان بايرامی مناسبتيله بالعموم مواقف آره سنده (مواقف متجاوره خارج) سياحت ايده جك يولجيلره يوزده اوتوز تنزيلاتلی يولجی تعريفه سی تطبيق ايديله جك واشبو تنزيلاتلی بايرام تعرفه سی ٧-٦ حزيران نصف الليلندن ١٦ - ١٧ حزيران ٩٢٧ نصف الليلنه قادار معتبر اولاجقدر . بو بابده فضله ايضاحاتك موافقه معلق اعلانلرده مندرج بولوندیغی محترم خلقه اعلان اولونور .

آنقره - قياش خطنده تنزيلات

انقره - سيواس دمير يوللری ايشلتمه مدیریتندن :

٣ حزيران ٩٢٧ تاريخندن اعتباراً سير وسفره وضملری تقرر ايدن قياش تمزه قطارلرنده ومنحصراً عزيمت - عودت بيلتلريله سياحت ايده جك يولجيلر ايچون اعظمی تعرفه دن ٪ ٣٧،٥ تسبتنده تنزيلات اجرا ايدلشدر .

بو خصوصده تنظيم اولونان (١) نومرولو فوق العاده تنزيلاتلی تعرفه يه كوره انقره - قياش عزيمت وعودت اجرتلری برنجی موقع ايچون (٩٢) ، ايكنجی موقع ايچون (٦٤) ، اوچنجی موقع ايچون (٤٢) غروشدر .

فضله معلومات آلتی ايچون آنقره ، چيه جی وقياش كيشه لرينه معلق تعرفه لره مراجعت ايدلمسی اعلان اولنور .

اعلان

آنقره زراعت مكتبی مدیریتندن :

آنقره زراعت مكتبی آتلیه سنده چاليشمق اوزره اوچ اوسته يه احتياج واردر . اعاشه واباته سی مكتبه عائد اولاق وماهيه اجرت اوله رق دمير جی وطورنه جی يه آلتمش دوكوجی به الی ليرا ويريله جكدر . طالب اولانرك زراعت مكتبی مدیرينه مراجعتلری .

یكی تلفونه آبونه لری

پوسته ، تلغراف وتلفون مدیریت عمومیه سندن :

محترم تلفون آبونه لردن ، يكيدن آبونه قيد ايدلمش اولان بروجه آتی آبونه لرك اوچنجی طبع تلفون رهبرينه علاوه سی رجا اولونور .

طيارة جمعيتی :
تورك هوا مجموعه سی ١٠٩١

دوقتورلر :
دوقتور اسماعيل شوكت بك (استانبول جاده سی) ١٤٣٧

آبونه لر :
علی صائب بك (قوزان مبعوثی) كچی اورن سانترالندن
نصرت بك (بوبوك ملت مجلسی اوراق مديری) كچی اورن سانترالندن
بولی مبعوثی جواد عباس كاك ١٠٤٠ نومرولو تلفونی استانبول مبعوثی علی رضابكه انتقال ايتمشدر

یكی

لوقنطه — لوكس طعام ١٢٥ غروش فوق العاده پروغرام يكی نومرو ، ارتيست وجاز باند

و — مباشرت : تريوبه للار ، ايلوش واى ، لافايت وروشه ل ، راديو باند

دانسينغ — وداع : تريوبودوه ری ، دوئوكه پش ، موراماشا وكووه ش ، دانس باند

بو آقشام

محاسب آرایورز

مؤسسه مزك منتظم وبيوك ايشلرينی تدوير اقتدارينی كنديسنده حس ايده بيله جك بحق محاسب يرقاچ ذاته احتياجمز واردر ؛ ايی معاش وبره بيليرز ، مديريته ومحاسبه مزه مراجعت .

آناطولی اوطوموبيل و اوتوبوسلری
تورك آتوم شركتی ١-٦٩

انشاآت صاحبلرينك نظر دقتنه

صورت خصوصيه ده انشا ايدلمش اولان احشاب ال آرابه لری تحته قلعه جوارنده صولی خانده رقابت قبول ايتمز درجه لهون فيأته طوپدن وپراكنده صاتيلمقده در . صولی خانده مراننوز نوشهرلی عثمان نوری ١-٦٣

كيرالق خانه

حصمت پاشا محله سنده ايكی تحتانی اوچ فوقانی اوطه لی مركز قوماندانلغنی وزنه داری محسن خانه سی كيرالقدر . طالبلرك مذكور آدرسه مراجعتلری . ١-٦٥

اعلان

نامه محرر مهر ذاتيمی غائب ايتدم وكيمسه يه بورجم يوقدر يكيسنی حك ايتديردم غائب مهرينك حكمی يوقدر . آنقره مركز تلغراف موقت پيل مأموری بكر صدق ١-٧١

صاتيلق مجار آتلری

بوكره مجارستاندن كتيرمش اولديغم دوقوز رأس مجار آتلری صاتيلقدر . طالبلرك يكی پوسته خانه آره سنده سلانيكلی نعلبند راسم اوسته يه مراجعتلری . ١-٦٨٩

مناقصه اعلانی

مطبوعات مدیریت عمومیه سندن :

مطبوعات مدیریت عمومیه سی طرفندن آياق اولارق نشر ايدلمكده بولونان « آيك تاريخی » مجموعه سنه حزيران ٩٢٧ بدايتندن مايس ٩٢٨ تاريخنه غايه سنه قدر ترتيب ، طبع و تجليديه سی مناقصه يه وضع ايدلديكندن طالب اولانلرك بوكون ساعت ١٤ ده مطبوعات مدیریت عمومیه سنه مراجعتلری اعلان اولونور .

كيرالق باغ

مجديه باغلرنده اوتوبوس دور غنده هوادار وفوق العاده نظارتی اولان برباغ كيرالقدر . طالبلرك محكمهٔ صلبه باش كاتبنه مراجعتلری . ١-٦٨

كيرالق خانه

حاجی بايرام محله سنده صوفيلر سوقاغنده تجاراندن ارضرومله نافذ بكك تخليه ايتديكی خانه كيرالقدر . ملی منسوجات شركتنه مراجعت . ١-٦٤

دولاب مندالی مزایده سی

اعمالات حربيه مبايعات قوميسيونندن :

زبرده محرر مندال وسائره بالمزايده فروخت ايديله جكدر . مبايعه سنه طالب اولانلرك مزايده قائمه سنی كورمك وايضاحات آلتی ايستينلرك هر كون ومزايده يه اشتراك ايچونده ٥ حزيران ٩٢٧ تاريخنه مصادف پازار كونی ساعت ١٤ ده مراجعتلری .

عدد	جنسی
١٠٣	نجره طاسی
٩٤٨	عادی مندال
١١٥	صندق قولپی
١٠٥٢	نجره طوته جغی
١٤٧٧	چكمجه احتياری آغزاغی
٣٦١٧	نجره قالدیره جغی
١٣٢٤	يايلی دولاب مندالی
١٢٨١	طولاب مندال كوپرسی

غائب چوجق

اون بر ياشلرنده خالد اسمنده براركك آبلاق چهره لی اوستنده قهوه رنكی البسه سی اولوب تحته قلعه ده قهوه جی يوسف اغا نزدنده چاليشمقده ايكن آيك يكری طفوزنجی كونی اقشامی قهوه دن چيقوب نره يه كتديكی آكلاشيلمه ديغندن هر كيمك نزدنده ايسه حاجی طوغان قره غولنه تسليمنی رجا ايدر عكسر تقديرده حقنده تعقيبات قانونيه ده بولنه جغی اعلان ايدرم . پدری
زغفرانبولیلی محمد اوسته ١-٦٢

یكی تلفونه آبونه لری

پوسته ، تلغراف وتلفون مدیریت عمومیه سندن :

محترم تلفون آبونه لردن ، يكيدن آبونه قيد ايدلمش اولان بروجه آتی آبونه لرك اوچنجی طبع تلفون رهبرينه علاوه سی رجا اولونور .

طيارة جمعيتی :
تورك هوا مجموعه سی ١٠٩١

دوقتورلر :
دوقتور اسماعيل شوكت بك (استانبول جاده سی) ١٤٣٧

آبونه لر :
علی صائب بك (قوزان مبعوثی) كچی اورن سانترالندن
نصرت بك (بوبوك ملت مجلسی اوراق مديری) كچی اورن سانترالندن
بولی مبعوثی جواد عباس كاك ١٠٤٠ نومرولو تلفونی استانبول مبعوثی علی رضابكه انتقال ايتمشدر

محاسب آرانیور

اعمالات حربيه مدیریت عمومیه سندن :

اعمالات حربيه ايچون اصول محاسبه وضاعفه يه واقف برمحاسبه احتياج واردر . بالامتحان ابراز ايده جكی اهليت و اقتداره كوره يوز الی ليرايه قدر اجرت شهريه ويريله جكدر . طالب اولانلرك اوراق مثبته لريله برابر مراجعتلری اعلان اولنور .
٢-٢٢٣٤

صاتيلق باغ وخانه

چوراقلق موقعنده كچی اورن جاده سی اوزرنده ايكی اوطه بر مطبخدن عبارت خانه سيله معمور بر باغ صاتيلقدر . طالبلرك ذخيره پازارنده خليل آغا زاده ابراهيم افندی يه مراجعتلری .

بوسته متعهدلكی

آنقره پوسته و تلغراف باش مدیریتندن :

قيصری استاسيونی ايله قيصری پوسته خانه سی آره سنده قاميوله نقليات اجرا ايدلمك اوزره بر پوسته متعهدلكی ١٩ مايسدن اعتباراً مناقصه يه وضع ايدلمشدر . طالبلرك حزيران ابتدا سنه قادار قيصری مدیريتنه ويا خود آنقره باش مدیريتنه مراجعتلری . ١-١٣٦

ورليه وبرلين دار الفنونلری طب فاكولته لرندن ماذون

دیسه طبیبی علی شعبانه

قره اغلانده عدليه وكالتی اتصالنده دارسه قائده .

كوز دوقتوری

وفيق حسنی

قره اوغلانده قوئوپراتيف بناسی قارشيسنده كی معاينه خانه يه نقل ايتمشدر . خسته لرينی اوكله دن صوكره قبول وتداوی ايتمكده در . تلفون ١٦٥٠ نومرودن آرانسله جقدر .

اشجار قطعياتی

زراعت وكالتی اورمان مدیریت عمومیه سندن :

اقسكی قضاسنك افتشه قريه سندن اوچنجی مسافه داخلی قره دره وقاريوز اورماسندن اوچ سنه مدت ظرفنده وسنوی معين مقدارده قطع و اعمال ايله اورماندن چيقاراق ومزايده سنه ١٣ حزيران ٩٢٧ تاريخنه مصادف پازار ايرتسی كونی ساعت ١٦ ده ختام وبرلمك و وكالت جليله دن بعد الاستيذان احالهٔ قطعيه سی اجرا قلنمق اوزره ١٢٧٧٨-٣٣٥ مترو مكعب چام اشجاری قپالی ظرف اصوليله مزايده يه چيقارلمش اولديغندن شرائط مزايده وتفصيلاتی آكلامق ايستيان طالبلرك مدت معينه سی ظرفنده اقسكی اورمان اداره سی احاله قوميسيونه ويا آنقره اورمان مدیريتنه مراجعتلری اعلان اولونور .

فضله تفصيلات آلتی ايسته ينلر آنقره اورمان مدیریت عمومیه سنه واستانبول و آنطاليه اورمان باش مدیريتلريله محلنه مراجعت ايلميدرلر .
٢-٢٤٠٢

اعلان

علی حقی اسميله محكوك مهرمله امضای ضايع ايتديكمدن حكمی اولمه ميغنی وهر هانكی برمعامله يه اساس اولاق اوزره مذكور مهرمله مختوم اوراق و سندلرك يكيدن حك ايتديرديكم مهرمله تجديد ايتديرمه لری اعلان اولونور .
بكپازارنده سمرجی منلا اوغلی

دوقتور علی نمائز

مولد وامراض جراحيهٔ نسائيه متخصصی

آلمانياده اكمال تحصيل ايتمشدر

خسته لرينی اوكله دن صوكره يكی قوئوپراتيف بناسی قارشيسنده كی معاينه خانه سنده قبول وتداوی ايدر . تلفون : ١٦٥٠

حايمانا محكمهٔ اصليه سندن :

حايمانانك سيوری قريه سندن اولوب اليوم اقامتگاهی مجهول بولنان محمد علی اوغلی يونس طرفنه زوجه كز تنزيلك اقامه ايلديكی فسخ نكاح دعواسنك رؤيتی ٢٦ حزيران ٩٢٧ پازار كونی ساعت ٩،٥ ده تعليق قلنديغندن يوم مذكورده حايمانا محكمهٔ اصليه حقوق دائره سنده اثبات وجود ايتمديكمكز ويا وكيل كوندرمديكمكز تقديرده محكمه نك غياباً رؤيت ايديله جكی اعلان اولنور .
١-٧٠

صاتيلق وكيرالق كوشك

آنلك اكلنجه سنده آنلك جاده سی اوزرنده آنلك كوپروسندن بش دقيقه مسافه ده درت اوطه و باغ مجدد كوشك هم صاتيلقدر وهم كيرالقدر . طالب اولانلر طاش خان قارشوسنده باروت بيعيه مأموری لطفی بكه مراجعت ايتسونلر .
١-٧٣٠

نظر دقته

صمان پازارنده دوستلر بيراخانه سی دور ايديله جكدر . طالبلرك درونته مراجعتلری . ١-٤٧

صاتيلق اوتوموبيل

اوقاف مدیریت عمومیه سندن :

مدیریت عمومیه يه عائد آز مستعمل برعدد آچيق شهورله اوطوموبيل صاتيله جقدر . احاله ١٦ حزيران ٩٢٧ پرشنبه كونی ساعت اون بشده در . طالب اولانلر پی آچه لرنی مستصحباً لوازم واداره مأمورلرنه مراجعت ايلمری . ٢-١٢٠٣

بایرام مناسبتیله مهم بر فرصت

یالکز اون بش کون ایچون فوق العاده تنزیلاتله شابقه صاتیشی آنقره مأمورین قوئوپراتیف شرکتندن:

فیأتلرمز چوق اوجوزدر

بایرام بقلاشیور . صیجاقلر باصدی . یازاق ، بایراملق شابقه احتیاجکزی نظله و لزومسز فیأتلرله تدارك ایدهجکز دیه أسفامه‌یکز و هیچ دوشونمه‌یکز. شرکتمز محترم مشتریلرینك منفعتلرینی نظردقته آلمرق کتیرتدیکی یازلق شابقه‌لرینی فوق‌العاده اوجوز فیأتلرله صاتیشه باشلادی .

متانتی بش حصیر شابقه‌یه بدلدر. ظرافت وخففیلکی ایسه حصیر شابقه‌لری قات قات کریده براقمشدر.

آنقره‌ده‌کی شابقه مغازه‌لرینی دولاشیکز استانبولدن کلنلردن فیأتلری تحقیق ایدیکز آندن صوکره ... شعبه‌مزی زیارت ایدیکز . بو زیارت شابقه‌لریمزك اهونیتی و متانتی حقنده‌کی ادعامزی اثبات ممکن شرکتمز محترم مشتریلرینه کمال فخر ایله عرض ایلر .

بویوك طیاره پیانقوسی

بخت کشیده ۱۱ حزیرانده‌در

بویوك اکرامیه	(٦٠٬٠٠٠)	لیرادر.
نصف بیلت	٣٠٬٠٠٠	لیرا
١/٥ بیلت	١٢٬٠٠٠	لیرا
١/١٠ بیلت	٦٬٠٠٠	لیرا قازاناجقدر

عجله صاتیلق مع خانه باغچه و عرصه

جاجی قادین موقنده تحتانی آخور فوقانی ایکی اوطه و مطبخدن عبارت خانه‌سیله کتیر ومتنوع جسیم میوه آغاجلرینی و اوزوملکنی آیریجه میشه آغاجلریله چای بوبی سکود آغاجلرینی حاوی و هرموسمده مبذول صو ایله صولانیر مع خانه باغچه ایله بالق پازارنده فرانسز سفارتی قارشوسنده ٨٦ متروایق عرصه صاتیلق اولوب ایجابنده مساعد وعده ایله‌ده ویریله‌جکندن طالبلرك بالق پازارنده هلال احمر اتصالنده قوتونجی علی سواد افندی‌یه مراجعت بیورملری . ١-٦٨٦

پارس وبرلین قادین وارکك ترزی مکتب عالیلرندن مأذون

معلم ترزی زاده عثمان ذکی

بك اصطرلامه تشکیلاتی بك اوغلندهکی ترزیخانه‌سی کنی توسیع ایتمك ایچون اوزون مدت آنقره‌ده بالذات چالیشه‌جقلردر . خارجدن قماش قبول ایدلز

مساعد شرائطله صاتیلق عرصه

تورك اوجاغی آلتنده‌کی عرصه طوپدن ویا پراکنده صاتیلقدر . دیوان محاسبات مراقبی ساهر بکه مراجعت . ١ — ٦٨٥

اورمان قطعیاتی

زراعت وکالتی اورمان مدیریت عمومیه‌سندن: توقاد ولایتنه مربوط رشادیه قضاسنك جفلك وغلوره قریه‌لری جوارنده واقع معلوم الحدود بیوك دوز کولکی چفور ، ساری بلال و ینکلی چالی اورمان قطعه‌لرندن اون سنه‌ده یکری آلتی بیك ایکیوز اللی متر مکعب غیر معمول چام ویکری بر بیك طقوز یوز اوتوز متر مکعب قاین ویکری ایکی بیك ایکیوز سکسان برمتر مکعبه معادل یوز اللی بیك قنطار قاین وچام ١٢ مایس ٩٢٧ یوم پنجشنبه کونی بعدالزوال ساعت اونی بشده احالهٔ موقته‌سی اجرا قلنمق اوزره ٢٢ نیسان ٩٢٧ تاریخندن اعتباراً « ٣٠ » کون مدتله وقپالی ظرف اصولیله اعلامه وضع ایدلمش ایدی .

چامك بهر متر مکعبته ایکیوز سکسان وقاینك ایکیوز ایکی و اودونك بهر قنطارینه اون درت غروش تکلیف ایدیلان فیأت حدلایق کوریله‌مدیکندن بو مزایده‌نك کأن لم یکن عدیله مایسك اون بشنجی پازار کونندن اعتباراً بر آی مدتله وشرائط سابق وجهله وقپالی ظرف اصولیله منفعت خزینه نقطه‌سندن تکرار مزایده‌یه وضعی قومیسیونجه اکثریتله قرارکیر اولمش و شهر حزیرانك اون بشنجی چهارشنبه کونی بعدالزوال ساعت اونی بشده احالهٔ موقته‌سی اجرا قلنمق اوزره ١٥ مایس ٩٢٧ تاریخندن اعتباراً اوتوز کون مدتله وشرائط سابقه وجهله وقپالی ظرف اصولیله تکرار موقع اعلانه وضع ایدلمشدر .

شرائط ماله‌یه وخصوصات سائره‌سی مقاوله ومفصل اعلان ورقه‌سنده کوسترلدیکی اوزره ایکیشر اوطه‌لی کارکیر اوچ کابه وایکی فدانلق تأسیس ایتمك وایکی بکجی ایله سیلوبکوتور فنته آشنا برفن مأمورك استخدام ایتمك وراپورده کوسترلدیکی اوزره اورمان درونده طرق اصلیه وتالیه‌یی یاپمق صورتیله اك یوکسك فیأتله طالب اولانه احاله ایدیله‌جکندن طالب اولمق ایسته‌ینلر تفصیلات وایضاحات آلمق ایستدکاری تقدیرده آنقره‌ده زراعت وکالتی اورمان مدیریت عمومیه‌سیله استانبول و توقاد ولایتلری اورمان مدیریتلرینه مراجعت ایلملری اعلان اولنور .

انشاآت مناقصه‌سی

اوقاف مدیریت عمومیه‌سندن :

آنقره‌ده قاغنی پازارنده انشا ایدیله‌جك اوچ باب خانه‌اولبابده‌کی پروژه وشرائط انشائیه لایحه‌سی موجبنجه قپالی ظرف اصولیله مناقصه‌یه وضع ایدلمشدر . اقتدار فنیلری انشا آت مدیریتنجه مصدق متعهدلردن طالب اولانلر پروژه وشرطنامه نسخه‌لرینی مدیریت مذکوره‌دن آله‌جقلردر . یوم احاله ١٩ حزیران ٩٢٧ پازار کونی اولوب ظرفلر یوم مذکورده ساعت اون بشده آچیله‌جقدر . تأمینات موقته تکلیف ایدیلان فیأتك یوزده یدی‌یچیدر . تکلیفنامه بر ظرف درونته وضع ومهر اولنه‌رق ظرفك اوزرینه طالبك اسمی یازیلیر . اشبو ممهور ظرف تأمینات موقته‌یه عائد مقبوض علموخبری ویا بانقه کفالتنامه‌سی ایله برابر دیکر مهرلی برظرف درونته وضع واشبو ظرفك اوزرینه (اوچ باب وقف خانه انشاآتی مناقصه‌سته عائددر) عباره‌سی یازیله‌رق مقبوض مقابلنده اوقاف مدیریت عمومیه‌سنه تودیع ایدیله‌جکدر .

٢ - ١٤٢١

صاتیلق اوتل وخانه

آنقره‌نك ممتاز واك مکمل برنده اولان حریت اوتلی نامیله معروف اولان اوتل واتصالنده‌کی خانه صاتیلقدر . طالبلرك اوتل مدیریته مراجعتلری . ١-٥٢١

چیوی فروختی

اعمالات حربیه مبایعات قومیسیونندن :

طقوز یوزاون برکیلودرت نوع چیوی فروخت ایدیله‌جکدر . مزایده قائمه‌سیله نمونه‌سنی کورمك وایضاحات المق ایسته‌ینلرك هرکون وقطعی مزایده‌ده ٥ حزیران ٩٢٧ تاریخنه مصادف پازار کونی ساعت اون درتده اجرا قلنه‌جغندن تأمینات وقته اچقه‌سیله مراجعت ایدلمسی . ٢-٢١٠٣

استانبول ولایتی دفتردارلغندن :

جنسی	سمت مشهوری	محله‌سی	سوقاغی	رقم ابوابی	قیمتی لیرا	صورت فروختی	مدت تقاسیط	متصرفنك اسمی
مع مشتملات ساحاخانه وطاغ محلی	بوغاز ایچنده	قوری چشمه	جاده سنده	عتیق ٩٣-١١٦ جدید ١٠٣، ١٣٦، ١٣٨	٥٠٥٠٠	قپالی ظرف	بروجه پشین نقداً ودفعةً	ساقط خاندان اعضاسندن ضیاءالدین افندی
ساحلسرای اطه غارژ محلی وپول آشوری	«	«	ورته کوبده دیوان یولی جاده سنده	عتیق ١٢٠، ١٢٢، ١٢٤ ساحلسرای	١٨٠٨٠٠	«	«	« « نبیه خانم عائد
طاغ محلی، کارکیرکوشك آخشاب کوشك				١-١٢٠ غارژ محلی ١٠٥، ١٠٩،				
کارکیرخانه مع آخور وکارکیرتحتانی غارژ				١-١٠٩، ١-١٠٩-٢ املاك جدید ١-١٠٥				
وفضله باغچه محلی				١-١٠٩ فضله باغچه محلی				

بدلاری بروجه پشین نقداً ودفعةً استیفا ایدلمك اوزره مواقع واوصاف سائره‌سی بالاده محرر املاك برای فروخت ٢٧ مایس ٩٢٧ تاریخندن ٢١ حزیران ٩٢٧ تاریخنه‌قدر یکری بش کون مدتله مزایده‌یه وضع ایدلمشدر . بدلاری حدلایق کورلدیکی تقدیرده یوم مذکورده ساعت اون درت بچقده دفتردارلق دائره‌سنده‌کی صاتیش قومیسیونده احاله‌سی اجرا قنه‌جقدر . طالب اولانلرك بدل تخمینك یوزده یدی بچنی نسبتنده نقدك ویا قیمت محرره‌سی اوزرندن استقراض داخلی تحویلاتك ویا بورسه فیأتندن یوزده اون نقصانیله دیکر ملی اسهام وتحویلاتك مال صندوغنه تسلیمنی حاوی مقبوض سندی ویا بانقه کفالتنامه‌سنی حاملاً مذکور یوم وساعتده قومیسیون مخصوصنه وکورمك ایستیلرك محلی تحقق شعبه‌سی مأمورلغلرینه مراجعت ایلملری ٢-٢٥١

منحل خسته باقیجیلقلرله موطور والکومولاتور جیلق

مدافعهٔ ملیه وکالتی آنقره مرکز خسته‌خانه‌سندن :

١ — آنقره جبه‌جی مرکز خسته‌خانه‌سنك یکری بش خسته باقیجی‌یه احتیاجی واردر . اوقور یازار وبا کره اولسی شایان رجیحدر . طول اولدیغی تقدیرده چوجغی اولاملیدر . بونلر ایکی سنه درس کوروب مأموره صنفنه ادخال ایدیله‌جکلر ومکتبه دوامی مدتنجه یکری بشر لیرا اجرت مقطوعه ویریله‌جك وخسته‌خانه‌دن اعاشه واسکان اولنه‌جقلردر. طالب اولانلرك اوراق لازمه‌یی مستصحباً خسته‌خانه سرطابتنه مراجعت ایلدکلری تقدیرده دها فضله معلومات آله‌بیله‌جکلری .

٢ — خسته‌خانه‌نك تنویرات موطور وآککومولاتورجیلیغی منحلدر . اجرت مقطوعهٔ شهریه‌سی آلتمش الی یوزلیرادر . طالبلرك خسته‌خانه سرطابتنه مراجعتلری اعلان اولنور . ١-٧٠٤

دوقتور

احمد لطفی

داخلی ، اطفال و چوجق خسته‌لقلری متخصصی

بوکره قره اوغلان چارشوسنده مرکز قرأتخانه‌سی قوقنده مصطفی افندی آپارتمانك برنجی قاتنده‌کی معاینه‌خانه‌سنه نقل ایتمشدر . هرکون خسته‌لریی یکی معاینه‌خانه‌سنده قبول ایدر .

تلفون نومروسی : ١٢٣٩

اوچونجی قوله اردومبایعات قومیسیونندن:

٩٠٠،٠٠٠ کیلو قوری اوت قپالی ظرف اصولیله مناقصه‌یه قونیلمشدر ٢٠ حزیران ٩٢٧ پازار ایرتسی کونی ساعت اون بشده احاله‌سی اجرا قیلنه‌جقدر . شرطنامه‌لری آنی آرزو ایدنلرك ومناقصه‌یه اشتراك ایده‌جکلرك وقت معینده قرقلر ایلنده عسکری مبایعات قومیسیونته مراجعتلری . ٢ - ٢٥٢

برهفته‌نك بوتون یورغونلغنی ازاله ایتمك

وخوسه واکلنجه‌لی بروقت کچیرمك ایسته‌رسه‌کز

آنقره‌ده ١٢ کیلو متر کبی یاقین بر مسافده سطح بحرده ٩٣٦ متر ارتفاعنده

شمندوفر استاسیونك قارشوسنده

قیاشده تأسیس وکشاد ایتدیکمز

(عصری بغچه) یه قوشکز، بهر حال ممنون اولورسکز

اسباب استراحت مکملدر. صوغوق نمك وانجکلرك انواعی بولونور.

چایی ، دانس‌ده واردر

جمعه کوندی سکز تنزه نوبتی کلوب کیتملیدر . ١ - ٤٣

دکان احاله‌سی

آنقره اوقاف مدیریتندن :

بدل سابق لیرا	عقار نومروسی	وقفی	مستأجر سابق	جنسی
٣٦	٣٢١	عباداه	بابیوردلی عزیز	آردیه
١٠	٣٥١	بویاجی علی	موجود محله سندن عثمان اوغلی حسن	براقه
٨	٤٩٧	عائشه قادین	دیرکلی محله سندن صالح غا	ترلا
٩٠	٥٠١	پولجه	تکه احمد محله سندن سید افندی	چایر
٢٥	٥٠٢	«	« « « «	ترلا
١١	٤٦١	زاهده خانم	عبدی زاده حلمی بك	آردیه
٨٠	٤٠٦	درت دده	اسکیشهرلی یوسف افندی	نصف دکرمن
٦٠٠	٣٦٢	معمارزاده	اسکوبلی رفعت افندی	قهوه‌خانه
٣٠	٣٤٤-٣٤٥	بویاجی علی	بوش	براقه
٦ ١٢	٣٦٠	مقطه	دیشجی علی شعبان افندی	خانه

بالاده محرر عقار وقفیه‌دن اولان دکانلر ٣١ مایس ٩٢٧ تاریخنده برهفته مدتله تمدید ایدلمش ایدی. بوکره ٨ حزیران ٩٢٧ تاریخنه مصادف چهارشنبه کونی احاله‌لری مقرر بولنمش اولمغله یوم مذکورده طالب اولانلرك آنقره اوقاف مدیریتنه مراجعت ایلملری . ٢-١٢٠٦

عقارات وقفیه مزایده‌سی

آنقره اوقاف مدیریتندن :

بدل سابق لیرا	عقار نومروسی	وقفی	موقعی	مستأجر سابق	
٥٠٠	٤	شیخ الاسلام	زنجیرلی جامع جواری	سودجی فائق	افندی
٧٠٠	٤٣	مقدم	تحته قلعه	قره بوبر زاده احمد	«
١٣٠٠	٥٨	اخی الوان	بالق پازاری	شرنجی علی	اغا
٦١٣	٦٦	شهاب الدین اغا	تحته قلعه	سبزجی اسماعیل	«
٤١	٧٥	معمار زاده	پرنج خانی	خاجی ابراهیم	افندی
٢٩	٨٧	قلعه‌جك	«	حصارلی حافظ محمد نوری	«
١٢	٨٨	خاتونیه	ات پازاری	شابلی اوغلی حسن	اغا
١٥	١٠٧	هم هم	کلراده	جلال اوغلی ابراهیم	«
٢٠	١٤٠	خاتونیه	خیرات خانی	حصارلی حافظ محمد نوری	افندی
٣٦٢	٦٣	عباداه	تحته قلعه	قوندره‌جی صالح اوسته	
٢١٥	١٤٣	حاجی عرب	کچه‌جیلر	بچاقچی حسین اوغلی محمد اوسته	

بالاده محرر عقارات وقفیه‌دن اولان دکانلر ٣٩ مایس - ٩٢٧ تاریخنده برهفته مدتله تمدید ایدلمش ایدی بوکره ٨ حزیران - ٩٢٧ تاریخنه مصادف چهارشنبه کونی احاله‌لری مقرر بولنمش اولمغله یوم مذکورده طالب اولانلرك آنقره اوقاف مدیریته مراجعت ایلملری . ٢-١٢٠٤

تعیینات مناقصه‌سی

آنقره حبسخانهٔ عمومی مدیریتندن :

١ حزیران ٩٢٧ تاریخندن اعتباراً حبسخانهٔ عمومی تعیناتی موقع مناقصه‌یه وضع اولندیغندن طالب اولانلرك شرائطی آکلامق اوزره حبسخانه مدیریتنه مراجعتلری اعلان اولنور. ١-٤٨

جیرو ایدیله‌جك خانه

بکی شهرده شهراماننك ایلك انشا ایتدیکی خانه‌لردن بریوك جاده‌ده تیپ ٤ نومرو ٤٤ اوچ اوطه برصوفه بانیوموطباق وسائره‌یی شامل مجدد کارکیر برشه‌و طالبنه جیرو ایدیله‌جکندن داخلیه وکالتی لوازم مأمورلغنه مراجعت اولونمسی.

آنقره مأمورین قوئوپراتیف شرکتندن :

مأمورین و ضابطانه بونو مقابلنده شرکتمزدن وبرلمکده اولان مالرك قربان بایرامنك یقلاشمه‌سی اوزرینه موی‌الیهمه بر یاردیم اولمق اوزره رقاه‌لری شمدیدن تنظم و اعطایه باشلانمشدر . بوش بونو اولجه محاسبه مدیریتلرینه کوندرلمش اولدیغندن طالب اولانلرك مذکور بونولرك اخذ واملاسیله شرکتمزه مراجعتلری اعلان اولونور .

دکان مزایده‌سی

آنقره اوقاف مدیریتندن :

بدل سابق لیرا	عقار نومروسی	وقفی	موقعی	مستأجر سابقنك اسمی
٨٥٢	٣٢	تق	بالق پازاری	یکیجه محله‌دن احمد اوغلی اسماعیل
٥٩٠	٤٠	عبدالهادی	تحته قلعه	قصاب فکری افندی
٥٠١	٦٢	حاصکی	«	حافظ اسماعیل افندی
٥١	٩٤	عبادالله	تفنکچیلر	حنیف زاده محمد افندی
١٥٠	٩٦	«	منجم بقوشنده	نرسیس اوغلی اوکی
١٧٥	٩٧	«	« «	چبوقچی زاده عارف بك
٢٧٦	١٥٩	حلوایی	قیون پازاری	بوستانجی محمد افندی

عقارات وقفیه‌دن اولوبده ١٣ مایس ٩٢٧ تاریخنده احاله‌لری اجرا ایدلمك اوزره مزایده‌یه وضع ایدیلان بالاده نومرولری محرر دکانلره وضع اولونان بدل حد لایقی کورولمیکندن بو دفعه پازارلق صورتیله ویرلمك اوزره یکری کون مدتله تکرار مزایده‌یه قونلمشدر . ٢٥ حزیران تاریخنه مصادف جمعه ایرتسی کونی ساعت اوچده احاله ایدیله‌جکندن طالبلرك یوم مذکورده آنقره اوقاف مدیریتنه مراجعت ایلملری . ٢-١٢٠٥

قوماش مبایعه‌سی

مدافعهٔ ملیه وکالتی مبایعات قومیسیونندن :

یرلی معمولاتندن اللی بیك متر و البسه‌لك قماشك قپالی ظرفله اجرا ایدیلن مناقصه‌سنده ومتعاقباً یاپیلان پازارلقده فیأت غالی کورولدیکندن رد ایدلمش اولمغله یکیدن پازارلق صورتیله مبایعه‌سی قرارکیر اولمشدر . طالبلرك شرطنامه ونمونه‌سنی کورمك اوزره هرکون و٧ حزیران ٩٢٧ تاریخنه مصادف صالی ساعت ١٤ ده پازارلغه اشتراك ایتمك اوزره علی الاصول تأمینات موقته مقبوضلریی مستصحباً مرکز مبایعات قومیسیونته مراجعتری لزومی اعلان اولنور. ٢-١٩٨٩

بالق پازارنده شرق اشیا پازاری قارشوسنده

بولیلی حمدی اوسته‌نك اداره‌سنده

کلمنار لوقنطه‌سی

مشترین کرامك کثرتنه بناءً مشروباتی قالدیره‌رق اك نفیس یمکار بولندیرمقده و مساعد شرائطله خانه‌لره تسلیم ایتمك اوزره آونه قید ایتمکده اولدیغنی عرض ایدر .

دکان ایجاری

آنقره اوقاف مدیریتندن :

نومرو	جنسی	موقعی	بدل تخمینی لیرا
٢٢٤	دکان	قیون پازارنده	٤٥
٤٢١	«	اخی الوان جامع جوارنده	٦٠

بالاده محرر عقارات وقفیه‌دن ایکی قطعه دکانك ایجاری مزایده‌یه وضع ایدلمشدر. ٢٥ حزیران ٩٢٧ تاریخنه مصادف جمعه ایرتسی کونی احاله ایدیله‌جکندن طالبلرك یوم مذکورده آنقره اوقاف مدیریتنه مراجعت ایلملری . ٢-١٩٢٠

کیرالق خانه

عزیزلدین محله‌سنده تحتانی فوقانی بش اوطه مطبخ خلا ومشتملات سائره‌یی حاوی خانه ایجاره ویریله‌جکدر . قوئوپراتیف شرکتی قارشوسنده پروکار سعدی افندی‌یه مراجعت .

تحته طلاشی فروختی

اعمالات حربیه مبایعات قومیسیونندن :

مهالغوز فابریقه‌سنده یوی حاصل اولاجق تخمیناً اوچیوز کیلو طلاش فروخت ایدیله‌جکدر. شرطنامه‌سنی کورمك وایضاحات آلمق ایسته‌ینلرك هرکون وقطعی مزایده‌ده ٥ حزیران ٩٢٧ تاریخنه مصادف پازار کونی ساعت ١٤ ده اجرا قلنه‌جغندن یوم مذکورده تأمینات موقته آچقه‌سیله مراجعت ایلملری . ٢-٢١٠٤

بکپازاری محکمهٔ اصلیه‌سندن :

بکپازارینك طاهر قریه‌سنده ساکنه اوبر آغاج قریه‌سندن زاویه‌لی اوغللرندن مصطفی زوجه‌سی خدیجه طرفندن زوج داخلی طاهر قریه‌سندن زاویه‌لی اوغللرندن محمد اوغلی مصطفی اون سنه‌یی متجاوز بر زماندنبرو غائب اولمسنه حیات و مماتندن معلومات آلنه‌مامسنه مبنی مرقومك غائبلکنه قرار ویرلمسی طاب ایلمش اولمغله غائب مرقوم مصطفی‌نك حیات ومماتندن معلوماتی اولانلرك قانون مدنی‌نك ٣٢ نجی ماده‌سی موجبنجه بکپازاری محکمه‌سنه بیلدیرملری اعلان اولونور . ١-٧٢

انشاآت مناقصه‌سی

بویوك ملت مجلسی اداره هیئتندن :

آنقره‌ده بیوك ملت مجلسی محافظ قطعهٔ منظره‌سی ایچون آیری بربنانك انشاآتی قپالی ظرف اصولیله و وادآتیه‌ده‌کی شرائط وجهله مناقصه‌یه قونلمشدر.

١ — مناقصه‌نك اجرا محلی ماليه وکالتنده املاك ملیه مدیری ریاستنده متشکل قومیسیونك اجتماع ایتدیکی مدیریت اوطه‌سیدر .

٢ — انشاآتك شرطنامه، پلان و کشفنامه‌لری هیئت فنیه‌دن طلب اولنه‌ایدر .

٣ — طالبلرك انشاآتی درعهده و ایفایه فنی اهلیت وکفایتلری اولدیغنی معتبر وثائقله اثبات ایتمك لازمدر .

٤ — مناقصه‌یه اشتراك ایچون بیك بش یوز لیرا مالی تأمیناتی ویرمك اقتضا ایدر .

٥ — مدت مناقصه ١ حزیران ٩٢٧ چهارشنبه کونندن ٢١ حزیران ٩٢٧ صالی کونی ساعت ١٦ یه قدر یکری کوندر .

٦ — مناقصه‌یه عائد تکلیفنامه‌لر مزایده، مناقصه واحالات قانونك ١٠ نجی ماده‌سی احکامنه توفیقاً تنظیم واحضار ایدیله‌رك ٢١ حزیران ٩٢٧ صالی کونی ساعت ١٦ یه قدر قومیسیونه تودیع ایدیلیدر. بو زماندن صوکره وقوع بوله‌جق مراجعت قطعیاً قبول ایدیلز .

٧ — یاپیلان ایشك بدلی هراون بش کونده بر هیئت فنیه‌نك اجرا ایده‌جکی کشف ومساحه‌یه کوره مقاوله وشرطنامه احکامنه موافق اولدیغی تقدیرده متعهد بدینه ویره‌جکی استحقاق راپوری اوزرینه وعلی الاصول تأدیه اولنور .

٨ — متعهدك انشاآت محلنده احضار ایده‌جکی مالزمه‌نك اوکونکی پاسه‌یه نظراً نصف بدلی استحقاق راپورلرینه داخل ایدیلك صورتیله تأدیه اولنه‌حق مبلغ صوك تقسیطلردن محسوب اولنه‌جقدر. ١-٧٥

انشاآت مناقصه‌سی

اوقاف مدیریت عمومیه‌سندن :

آنقره‌ده مقدم محله‌سنده وقف عرصه اوزرینه انشا ایدیله‌جك بر باب خانه اولبابده‌کی پروژه وشرائط انشائیه لایحه‌سی موجبنجه مناقصهٔ علنیه ایله یکری کون مدتله مناقصه‌یه وضع اولنه‌رق ٥ حزیران ٩٢٧ تاریخنه مصادف پازار کونی ساعت اون بشده احاله‌سنك اجراسی مقرر بولندیغندن اقتدار فنیلری انشاآت مدیریتنجه مصدق متعهدلردن طالب اولانلر پروژه وشرطنامه نسخه‌لرینی مدیریت مذکوره‌دن آله‌جقلردر . یوم معینده تکلیف ایده‌جکلری فیأتك یوزده یدی‌یچنی نسبتنده دیپوزیتو آچقه‌لریله برلکده اوقاف انشاآت مدیریتنه مراجعتلری . ٢-١٤١٦

تجاری

اعلان تعرفه‌سی

آلتنجی صحیفه‌ده :	سطری	١٢،٥	غروش
بشنجی « :	«	٢٠	«
دردنجی « :	«	٤٠	«

کتاب و آثار مفیده اعلانلرندن بوزده یکری تنزیلات یاپیلیر .

شرکت اعلانلریله کاتب عدلکلردن آتوم شرکتلردن کله‌جك اعلاناتك سطری ١٥ غروشدر . بانقه ومؤسسات مالیه اعلانلرینك شرائطی آیریجه قرارلاشدیریلیر . رسوم استهلاکیه و شهراماتی عائداتی دولایسیله رسمی اعلاناتك سطری ١١ غروشدر .

مدیر مسئول : ناشد حقی