

**ANKARA ÜNİVERSİTESİ**  
**FEN BİLİMLERİ ENSTİTÜSÜ**

**DÖNEM PROJESİ**

**YABANCILARA YÖNELİK TAŞINMAZ SATIŞLARI VE YABANCILARIN  
VERGİLENDİRİLMESİ: MUĞLA İLİ MİLAS İLÇESİ ÖRNEĞİ**

**Salim TANIŞ**

**TAŞINMAZ GELİŞTİRME ANABİLİM DALI**

**ANKARA**  
**2014**

**Her hakkı saklıdır**

## ÖZET

Dönem Projesi

### YABANCILARA YÖNELİK TAŞINMAZ SATIŞLARI VE YABANCILARIN VERGİLENDİRİLMESİ: MUĞLA İLİ MİLAS İLÇESİ ÖRNEĞİ

Salim TANIŞ

Ankara Üniversitesi

Fen Bilimleri Enstitüsü

Taşınmaz Geliştirme Anabilim Dalı

Danışman: Doç. Dr. Dilek ÖZKÖK ÇUBUKÇU

Bu çalışmada Türkiye'nin önemli turizm illerinden biri olan Muğla İli'nin Milas İlçesi'nde yabancılara taşınmaz satışı ve yabancılardan vergilendirilmesi konusu incelenmiştir. Çalışmada öncelikle kavramsal çerçeve ele alınmış ve daha sonra konuya ilişkin yasal düzenlemeler ve hukuki dayanaklar değerlendirilmiştir. Yabancılardan ülke, bölge ve ilçe düzeylerinde edindikleri taşınmazlarla ilgili olarak kurumlardan elde edilen verilerin analizi yapılmış ve sonuçlar çizelge ve grafiklerle sunulmuştur. Daha sonra yabancılardan edindikleri taşınmazlarla ilgili vergi boyutu, söz konusu taşınmazların edinim tarihinden bu yana ele alınarak tahakkuk ve tahsilât yönünden yine tablo ve grafikler yardımıyla incelenmiş ve verginin tahsili anlamında aksayan yönlerle ilgili öneriler geliştirilmiştir.

Analiz sonuçlarına göre; ilçede en çok taşınmaz satışının İngiliz vatandaşlarına yapıldığı, en fazla taşınmaz satışının 2009 yılında yapıldığı, en çok taşınmaz satışının % 57,36 oranı ile erkeklere yapıldığı, en yüksek taşınmaz satışının % 31,57 ile 40-49 yaş aralığındaki kişilere yapıldığı ve satışa konu olan taşınmaz türleri içinde birinci sırayı % 85,85 oranı ile konutların aldığı görülmektedir. Vergi açısından yapılan analizlerin sonuçlarına göre emlak vergisi ve çevre temizlik vergisi tahakkuk tutarlarında en yüksek artışın 2010 ve 2011 yıllarında gerçekleştiği, tahsilât oranlarında ise 2011, 2012 ve 2013 yıllarında düşüşün yaşandığı görülmüştür. Beyan değeri ve tahsilât oranları yönünden yabancı ve vatandaşlar arasında önemli bir farklılığın olmadığı tespit

edilmiştir. İlçede yabancılara taşınmaz satışının halen devam etmesine karşın, yabancılara satılan taşınmazların yüzölçümlerinin ilçenin özel mülkiyete konu olan taşınmaz varlığı içindeki payının hala % 10 oranının altında kaldığı saptanmıştır.

**Ocak 2014, 175 sayfa**

**Anahtar Kelimeler:** Taşınmaz Satışı, Yabancılara Taşınmaz Satışı, Milas, Yabancıların Taşınmazlarının Vergilendirilmesi.

## **ABSTRACT**

Term Project

### **REAL ESTATE SALES TO AND TAXATION OF FOREIGNERS: THE CASE OF THE MUĞLA PROVINCE, MILAS DISTRICT**

Salim TANIŞ

Ankara University

Graduate School of Natural and Applied Sciences

Department of Real Estate Development

Supervisor: Associate Prof. Dr. Dilek ÖZKÖK ÇUBUKÇU

In this study, the subjects of real estate sales to and taxation of foreigners in the Milas district of Muğla Province, one of Turkey's most important tourism cities, is examined. The study deals with the theoretical and conceptual framework first and then relevant legislation and legal bases are evaluated. The data obtained from the relevant institutions related to immovable properties acquired by foreigners in the country, regional, and district levels have been analyzed and the results are presented in charts and graphs. Then the taxation aspects of the properties acquired by foreigners are examined in terms of accruals and collection starting from the dates of acquisition of the properties in question and the results are again presented in tables and graphs and suggestions regarding the weak aspects collecting the taxes have been developed.

The results of the analysis have demonstrated that the most real estate sales were done to British nationals; the most number of real properties were sold in 2009; with a rate of 57.36%, the highest percentage of properties were sold to males; with a rate of 31.57%, the highest percentage of properties were sold to those between the ages of 40-49; and the first place among the sold real estate property types was occupied by housing with a rate of 85.85 percent. The analyses with regards to taxes have shown that the highest accrual amounts in property tax and sanitation tax occurred in 2010 and 2011 whereas decreases were observed in collection rates in 2011, 2012 and 2013. It was revealed that there was not a significant difference between foreigners and Turkish citizens regarding

declared property values and tax collection rates. Although real estate sales to foreigners still continue in the District, it is observed that the share of the total surface area of real properties sold to foreigners still remains below 10% of the real estate assets of the District that are subject to private ownership.

**January 2014, 175 pages.**

**Keywords:** Real Property Sales, Real Property Sales to Foreigners, Milas, Taxation of Real Properties of Foreigners.

## TEŞEKKÜR

Projede Milas İlçesi'nde taşınmazların yabancılara satışı, bu satışların yıllara, ülkelere, yaşlara, cinsiyetlere ve taşınmazın türüne göre dağılımları ile söz konusu taşınmaz satışlarının vergi uygulamaları bakımından içinde bulunduğu durumun anlatılması amaçlanmıştır. Genel olarak yabancılara taşınmaz satışının en önemli nedenlerinden birisinin küreselleşme olduğu söylenebilir. Fakat konuyu mikro açıdan ülke ve bölge düzeyine indirgediğimizde karşımıza ilk sebep olarak ekonomik gerekçeler çıkmaktadır. Sebep her ne olursa olsun yabancılara taşınmaz satışı, bazı sorunların çözüm kaynağı olarak görülmemelidir.

Projenin hazırlanma aşamasında bilgilerine ihtiyaç duyulan birçok kurum bilgi paylaşımı konusunda çok cimri davranmışlardır. Kurumların bu tutumlarının temelinde, eminim, yabancılara taşınmaz satışı konusunun ülkenin yumuşak karnı olması yatmaktadır. Ancak burada gösterilmesi gereken hassasiyet yabancılarla ilgili istatistikî bilgilerin paylaşılmasından çok, yabancılara taşınmaz satışı ile ilgili olmalıdır.

Menteşeoğulları'ndan Ahmet Gazi Bey'in Milas'ta bulunan mezar taşında Mentşeoğulları'nın silsilesi; Kuri Bey, oğlu Ablistan Bey, oğlu Mentşe Bey, oğlu Mesut Bey, oğlu Orhan Bey, oğlu İbrahim Bey, oğlu Ahmet Gazi Bey şeklinde belirtilmektedir. Ali Rıza Hakses'in 1999 yılında yaptığı çalışmada belirttiği üzere; Celalleddin Harzemşah'ın, içinde Doğu Anadolu Bölgesi'nin bulunduğu bölgede kurmuş olduğu devletin Cengizhanoğulları tarafından 1231 yılında yıkılmasından sonra bölgede önemli kabile lideri olan Kuri Bey, Selçuklu Hükümdarı 1. Alaeddin Keykubat tarafından Milas bölgesine yerleştirilmiştir.

Kuri Bey bir yandan sürülerle hayvan besleyiciliği yaparken öte yandan Milas bölgesindeki sahillerin “yabancılara karşı korunmasında” aktif görevler almıştır. Bu bölgenin günümüzdeki Ören, Güllük ve Bodrum sahillerine (Gökova Körfezi ve Mandalya Körfezi) vardığı anlaşılmaktadır. Buradan “Kuri Bey'e” sessizce teşekkürlerimi gönderiyorum...

Projenin her aşamasında bana büyük bir sabır ve anlayışla yardımcı olarak bilgi ve tecrübesini benimle paylaşan, kendisini tanımaktan mutluluk duyduğum danışman hocam Sayın Doç. Dr. Dilek ÖZKÖK ÇUBUKÇU'ya, Muğla Sıtkı Koçman Üniversitesi öğretim üyelerinden değerli arkadaşım Yrd. Doç. Dr. Mehmet GÜNLÜK'e Çalışma arkadaşlarım Sultan KOCABAŞ, Ayşen TURGAY ve Mehmet TURGAY'a Yüksek Lisans öğrenimim sırasında aynı sırayı paylaşmaktan mutluluk duyduğum arkadaşım Kastamonu Tapu Müdür Yardımcısı Duran ŞAHİN'e sonsuz teşekkürlerimi sunuyorum.

Salim TANIŞ

Ankara, Ocak 2014

## İÇİNDEKİLER

ÖZET.....	i
ABSTRACT.....	iii
TEŞEKKÜR .....	v
İÇİNDEKİLER .....	vii
SİMGELER VE KISALTMALAR DİZİNİ .....	x
ÇİZELGELER DİZİNİ .....	xii
ŞEKİLLER DİZİNİ .....	xiii
1. GİRİŞ .....	1
2. TEMEL KAVRAMLAR .....	3
2.1 Taşınmaz Mal .....	3
2.2 Ayni Haklar .....	3
2.2.1 Mülkiyet hakkı .....	3
2.2.2 Sınırlı ayni hak .....	4
2.2.2.1 İrtifak hakkı .....	4
2.2.2.2 Taşınmaz yükü .....	4
2.2.2.3 Rehin hakkı .....	4
2.3 Yabancı Tanımı .....	5
2.4 Karşılıklılık İlkesi .....	5
3. MEVZUAT ALT YAPISI .....	7
3.1 Yabancıların Taşınmaz Edinmesinde Tarihi Süreç .....	7
3.2 Tapu Kanununun 35. Maddesine Göre Yabancıların Taşınmaz Edinmesi .....	11
3.3 Son Değişiklikler Sonrası Yabancıların Türkiye’de Taşınmaz Edinimleri .....	13
3.3.1 Yabancı uyruklu gerçek kişiler .....	13
3.3.2 Yabancı ülkelerde kendi mevzuatlarına göre kurulmuş tüzel kişiliğe haiz ticaret şirketleri (Yabancı şirketler) .....	14
3.3.3 Yabancı sermayeli şirketler.....	15
3.3.3.1 Yabancı uyruklu gerçek kişiler, yabancı tüzel kişiler ve uluslararası kuruluşların ortak oldukları ya da önemli ölçüde yönetim hakkına sahip oldukları Türkiye’de kurulu şirketler .....	15
3.3.3.2 Diğer yabancı sermayeli şirketler .....	15



<b>4. YABANCILARA ARAZİ SATIŞINDA EKONOMİK VE MALİ GEREKÇELER.....</b>	<b>18</b>
<b>4.1 Türkiye açısından Yabancılara Taşınmaz Satışındaki Genel, Ekonomik ve Mali Gerekçeler .....</b>	<b>18</b>
<b>4.2 Yerel Gerekçeler .....</b>	<b>20</b>
<b>4.3 Diğer Gerekçeler .....</b>	<b>22</b>
<b>4.3.1 Askeri Gerekçeler .....</b>	<b>22</b>
<b>4.3.1.1 Askeri yasak bölgeler ve güvenlik bölgeleri kanunundan kaynaklanan hükümler .....</b>	<b>22</b>
<b>4.4 Teknik Gerekçeler .....</b>	<b>23</b>
<b>5. TAŞINMAZ EDİNİMİNDEKİ VERGİSEL SORUMLULUKLAR .....</b>	<b>25</b>
<b>5.1 Gayrimenkul Vergileri .....</b>	<b>25</b>
<b>5.1.1 Emlak vergisi tanımı .....</b>	<b>25</b>
<b>5.1.2 Çevre temizlik vergisi tanımı .....</b>	<b>26</b>
<b>5.2 Gayrimenkul Sermaye İradı .....</b>	<b>27</b>
<b>5.3 Gayrimenkullerin Elden Çıkarılmasından Elde Edilen Değer Artış Kazancı .....</b>	<b>29</b>
<b>5.4 Gayrimenkul Alım – Satımında KDV .....</b>	<b>30</b>
<b>5.5 Gayrimenkul Alım - Satımında Tapu Harcı Yükümlülüğü .....</b>	<b>30</b>
<b>6. MİLAS İLÇESİNDE YABANCILARA TAŞINMAZ SATIŞINDA İZLENEN YÖNTEMİN DEĞERLENDİRİLMESİ .....</b>	<b>31</b>
<b>7. 2000-2013 YILLARI ARASINDA MİLAS İLÇESİNDE YABANCILARA YAPILAN TAŞINMAZ SATIŞI ANALİZİ .....</b>	<b>33</b>
<b>8. 2006-2013 YILLARI ARASINDA MİLAS İLÇESİNDE YABANCI MÜKELLEFLERE TAHAKKUK ETTİRİLEN VERGİ VE HARÇ ANALİZLERİ .....</b>	<b>41</b>
<b>8.1 Muğla İli Milas İlçesi Gayrimenkul Sermaye İradı .....</b>	<b>48</b>
<b>8.2 Muğla İli Milas İlçesi Değer Artış Kazancı .....</b>	<b>49</b>
<b>9. SONUÇ VE ÖNERİLER.....</b>	<b>50</b>
<b>KAYNAKLAR .....</b>	<b>54</b>
<b>EKLER .....</b>	<b>57</b>
<b>Ek 1 Muğla İli Milas İlçesi 2000-2013 Yılları Arasında İktisap Tarihine Göre Yabancılara Yapılan Taşınmaz Satışı Listesi .....</b>	<b>58</b>

<b>Ek 2 TC Çevre ve Şehircilik Bakanlığı'nın 2013/15 (1752) Sayılı Yabancıların Yapısız Taşınmaz Edinimleri İle İlgili Genelge .....</b>	<b>148</b>
<b>Ek 3 TC Çevre ve Şehircilik Bakanlığı'nın 638 Sayılı Yabancı Gerçek Kişilerin Taşınmaz Edinimi İle İlgili Yazısı .....</b>	<b>152</b>
<b>Ek 4 TC Çevre ve Şehircilik Bakanlığı'nın 2012/13 (1735) Sayılı Yabancı Sermayeli Şirketlerin Taşınmaz ve Sınırlı Ayni Hak Edinimleri İle İlgili Genelge .....</b>	<b>153</b>
<b>Ek 5 TC Çevre ve Şehircilik Bakanlığı'nın 2013/13 (1750) Sayılı Yabancılara İlişkin Tapu İşlemlerinde Kimlik Tespiti İle İlgili Genelge .....</b>	<b>155</b>
<b>Ek 6 TC Çevre ve Şehircilik Bakanlığı'nın 2013/14 (1751) Sayılı Askeri Yasak Bölge ve Güvenlik Bölgeleri İle İlgili Genelge .....</b>	<b>157</b>
<b>Ek 7 Milas Tapu Müdürlüğünce Düzenlenen 1/25.000 Ölçekli Harita Üzerinde Yeri İşaretlenmiş Pafta Örnekleri ve İlgili Yazılar .....</b>	<b>159</b>
<b>Ek 8 Milas Belediyesince Düzenlenen 1/5.000 Ölçekli Nazım İmar Planı Örnekleri ve İlgili Yazılar .....</b>	<b>167</b>
<b>Ek 9 25.03.2012 Tarih ve 28244 Sayılı Resmi Gazete'de Yayınlanan Bakanlar Kurulu Kararı .....</b>	<b>174</b>
<b>ÖZGEÇMİŞ.....</b>	<b>175</b>

## SİMGELER DİZİNİ

kg	Kilogram
km	Kilometre
kwh.	Kilovat
m	Metre
m <sup>2</sup>	Metre kare
mt	Metretül

### Kısaltmalar

AB	Avrupa Birliđi
ABD	Amerika Birleşik Devletleri
AYBGBK	Askeri Yasak Bölgeler ve Güvenlik Bölgeleri Kanunu
AYDEM	Aydın, Denizli ve Muğla Elektrik Dağıtım Şirketi
BDPS	Borca Dayalı Para Sistemi
BDT	Bağımsız Devletler Topluluđu
BM	Birleşmiş Milletler
CHP	Cumhuriyet Halk Partisi
ÇTV	Çevre Temizlik Vergisi
GKRY	Güney Kıbrıs Rum Kesimi
GSMH	Gayri Safi Milli Hasıla
GSYİH	Gayri Safi Yurtiçi Hasıla
Hmax	Maksimum Yükseklik
IMF	Uluslararası Para Fonu
İÖ	İsa'dan Önce
KAKS	Kat alanı kat sayısı
KDV	Katma Deđer Vergisi
Md	Madde
RF	Rusya Federasyonu
S.S	Sınırlı Sorumlu
TAKS	Taban Alanı kat sayısı

TBMM	Türkiye Büyük Millet Meclisi
TC	Türkiye Cumhuriyeti
TCMB	Türkiye Cumhuriyeti Merkez Bankası
TEDAŞ	Türkiye Elektrik Dağıtım Anonim Şirketi
TL	Türk Lirası
TMB	Türkiye Mütcaahhitler Birliđi
OECD	Ekonomik İşbirliđi ve Kalkınma Teşkilatı
Vb	Ve benzeri
WB	Dünya Bankası
WTO	Dünya Ticaret Örgütü
€	Euro
%	Yüzde

## ÇİZELGELER DİZİNİ

Çizelge 6.1 Yıllara göre Milas Belediyesince düzenlenen yapı kullanma izin belgesi sayısı.....	32
Çizelge 7.1 Muğla İli Milas İlçesi'nde yaş aralıklarına göre yabancılara taşınmaz satışı .....	38
Çizelge 7.2 Milas İlçesi'nde yabancılara en çok taşınmaz satışının yapıldığı ilk dört ülkenin emeklilik yaşı .....	39
Çizelge 8.1 Muğla İli Milas İlçesi'nde 2006-2013 yılları arasında tahakkuk ettirilen yabancı mükelleflere ait emlak vergisi .....	41
Çizelge 8.2 Muğla İli Milas İlçesi'nde 2006-2013 yılları arasında tahakkuk ettirilen yabancı mükelleflere ait ÇTV .....	46
Çizelge 8.3 Muğla İli Milas İlçesi 2006-2013 yılları arasında yabancılara ait taşınmazların asgari beyan değerine göre tahmini KDV ve tapu harcı miktarı .....	48
Çizelge 8.4 Muğla İli Milas İlçesi'nde 2013 yılı itibariyle yabancılarla ilgili gayrimenkul sermaye iradı .....	49
Çizelge 8.5 Milas Tedaş - Aydem İşletme Müdürlüğü'nün yıllara göre yabancılara ait elektrik abone sayıları.....	50

## ŞEKİLLER DİZİNİ

Şekil 7.1 Muğla İli Milas İlçesi'nde 2000-2013 yılları arasında taşınmaz alan yabancıların ülkelerine göre dağılımı.....	34
Şekil 7.2 Muğla İli Milas İlçesi'nde yabancılara taşınmaz satışında yıllara göre dağılımı.....	35
Şekil 7.3 Muğla İli Milas İlçesi'nde cinsiyete göre yabancılara taşınmaz satışı.....	37
Şekil 7.4 Muğla İli Milas İlçesi'nde yaşlara göre yabancılara taşınmaz satışı.....	38
Şekil 7.5 Muğla İli Milas İlçesinde yabancılara yapılan arsa ve bina satışı.....	40
Şekil 8.1 Muğla İli Milas İlçesinde 2006-2013 yılları arasında yabancılara tahakkuk ettirilen arsa vergisi miktarı.....	42
Şekil 8.2 Muğla İli Milas İlçesinde 2006-2013 yılları arasında yabancılara tahakkuk ettirilen bina vergisi miktarı.....	43
Şekil 8.3 Muğla İli Milas İlçesinde 2006-2013 yılları arasında yabancılardan tahsil edilemeyen bina ve arsa vergisi miktarı.....	44
Şekil 8.4 Muğla İli Milas İlçesinde 2006-2013 yılları arasında yabancılardan tahsil edilen bina ve arsa vergisi miktarı.....	45
Şekil 8.5 Muğla İli Milas İlçesinde 2006-2013 yılları arasında yabancılardan tahakkuk-tahsil edilen çevre temizlik vergisi.....	46

## 1. GİRİŞ

Küreselleşmenin bir sonucu olarak uluslararası ekonomik, sosyal ve siyasal ilişkilerin artması yabancıların kendi ülkeleri dışında da taşınmaz almalarına olanak sağlamaktadır. Yabancılar taşınmaz satışı, tarihsel süreç içinde kamuoyunu sürekli meşgul eden bir konu durumundadır. Mülkiyet hakkının varlığı, bunun yabancılar açısından uygulamadaki esasları ve yöntemleri toplum tarafından sürekli mercek altında tutulmaktadır.

Toplum tarafından yabancılar taşınmaz satışı konusuna iki farklı açıdan yaklaşılmaktadır. Birinci grupta yer alanlar; gerek yabancıların bölgede sahip oldukları taşınmazların en iyi yerde olduğu ve sahip oldukları imkanların bu ülkenin insanı olmalarına rağmen kendilerinin bile sahip olamadıkları noktasından hareketle, gerekse “toprağın devletin vazgeçilmez bir unsuru” olduğu düşüncesi ile yabancıların bölgede taşınmaz edinmesini onaylamamaktadırlar. Eğer yabancılar taşınmaz satışı kaçınılmaz bir gereklilik ise konuyla ilgili daha çok kısıtlamalar getirilmesini savunmaktadırlar. İkinci grupta yer alanlar ise yabancılar taşınmaz satışı konusunda korkulacak ve abartılacak bir durum olmadığını ve konuya ekonomik açıdan yaklaşılması gerektiğini hatta kısıtlamaların kaldırılmasını savunurken buna gerekçe olarak da dünyanın küreselleşmesi ile birlikte vatandaşlık kavramının “dünya vatandaşlığı” olarak tanımlanması gerektiğini belirtmektedirler.

Türkiye’de yabancıların taşınmaz edinimi ile ilgili yapılan çalışmaların genel olarak yasal düzenleme ve ikincil veri analizine dayandığı gözlenmiştir. Örneğin, Sürer (2008) tarafından yapılan çalışmada; yabancı gerçek kişilerin Türkiye’de taşınmaz edinimleri ve sınırlı aynı haklardan yararlanmaları konusundaki düzenlemeler incelenmiş ve yabancıların taşınmaz edinebilmesinin ülkemizin ekonomik, sosyal, siyasi, coğrafik, kamu yararı, kamu emniyeti ve ülke güvenliği yönlerinden önemi ortaya konulmuştur. Kuşcu (2010) tarafından yapılan çalışmada ise; yabancıların taşınmaz edinimine ilişkin temel düzenlemeler ve bu düzenlemeler sırasında ortaya çıkan yasal eksiklikler ve yasal boşluklar incelenmiştir. Aynı zamanında modern hukuk sistemlerinde yabancıların taşınmaz edinimine ilişkin karşılıklılık ve kanuni sınırlamaları irdelenmiştir. Ulusal düzeyde ilk araştırma projesi Ankara Üniversitesi Taşınmaz Geliştirme Anabilim Dalı

tarafından yürütülen “Türkiye’de Yabancıların Taşınmaz Edinimi ve Etkilerinin Değerlendirilmesi Projesi” olmuştur.

Yukarıda yapılan açıklamalar çerçevesinde bu çalışmada; yabancılara taşınmaz satışı ve yabancıların vergilendirilmesi konusu Milas İlçesi ölçeğinde ele alınmıştır. Bu çalışmanın içeriğinde yer alan temel kavramlar, mevzuat altyapısı, tarihi süreç, ekonomik ve mali süreç, yerel gerekçeler, diğer gerekçeler, demografik yapıya göre yabancılara taşınmaz satışı ve unsurları, taşınmaz satışı yapılan ülkelerin ekonomik durumları ve taşınmaza konu olan vergiler ilk yedi bölümde anlatılmaktadır. Milas İlçesinde yabancılara taşınmaz satışı ile ilgili teknik bilgiler, teknik belgeler ve yazışma örnekleri, 2000-2013 yıllarında yabancılara yapılan 2.777 adet taşınmaza konu satış listesi, bu satışların ülkelere göre dağılımı, yıllara göre dağılımı, cinsiyetlere göre dağılımı, yaşlara göre dağılımı, taşınmaz türüne göre dağılımı, söz konusu taşınmazlara ait 2006-2013 yılları arasındaki emlak vergisi tahakkukları ve tahsilatları, çevre temizlik vergisi tahakkukları ve tahsilatları, 2013 yılı verilerine göre tahmini KDV ve tapu harç miktarları, 2013 yılı itibariyle gayrimenkul sermaye iradı miktarı, tahmini bandrol ve vize harcı miktarları çizelge ve şekillerin de yer aldığı bir biçimde sekizinci ve dokuzuncu bölümde açıklanmaktadır.



## **2. TEMEL KAVRAMLAR**

### **2.1 Taşınmaz Mal**

Osmanlıca “gayrimenkul” kavramının Türkçedeki karşılı olan taşınmaz terimi, kural olarak ve dar anlamda taşınmaz olan toprak parçalarını ifade eder. Ancak Medeni Kanun anlamında taşınmaz hukuki bir kavramdır ve Kanun, bu itibarla taşınmaz olarak, toprak parçaları dışında belirli nitelikleri bulunan bazı malları da taşınmaz olarak saymıştır (Aybay 2009). Taşınmaz deyince arazi üzerinde bulunan ve yeri değiştirilemeyen tarla, bağ-bahçe, ev, apartman gibi mallar akla gelmekte bunların tamamına diğer bir ifade ile gayrimenkul denilmektedir. Gayrimenkul, arazi ve bu arazi üzerinde yapılmış yapılar olarak tanımlanmaktadır.

### **2.2 Ayni Haklar**

Ayni haklar doktrinde çeşitli şekillerde tanımlanmakla beraber, üzerinde birleşilen klasik bir tanımlamaya göre; Ayni haklar, maddi mallar üzerinde doğrudan doğruya bir hâkimiyet bahşeden haklardır (Reisoğlu 1980). Ayni haklar, eşya üzerinde hak sahibine tanınan iktidarın tam veya sınırlı oluşuna göre; mülkiyet hakkı ve sınırlı ayni haklar olmak üzere iki başlık altında incelenmektedir (Reisoğlu 1980).

#### **2.2.1 Mülkiyet hakkı**

Türk hukukunda Türk Medeni Kanunu'nun 683. maddesinde ve devamında düzenlenmiş olan Mülkiyet hakkı, taşınır (menkul) ya da taşınmaz (gayrimenkul) bir eşya üzerinde hak sahibine kullanma, yararlanma ve tasarruf yetkisi veren, hukuk düzeninin sınırları içinde kullanılabilen mutlak ve ayni bir haktır. Mülkiyet hakkı çağdaş hukuk sistemlerinde pek çok sınırlamalara uğramış ve bu nedenle dokunulamaz değil sınırlandırılabilir bir hak olarak kabul edilir. Mülkiyet hakkına sahip kişi (malik) mülkiyetinde olan nesneyi kullanma, başkalarına devretme, tahrip etme, nesnenin ürünlerinden yararlanma yetkisine sahiptir. Bu hak mutlak nitelikte olduğundan herkese karşı ileri sürülebilir.

### **2.2.2 Sınırlı ayni hak**

Sınırlı ayni hak, hak sahibine eşya üzerinde sınırlı bir iktidar bahşeden haktır. Sınırlı ayni haklar; hak sahibine eşya üzerinde eşyanın kullanılması veya ondan yararlanılması (irtifak hakkı), alacağın temin edilmesi amacıyla ve belli şartlarla eşyanın paraya çevrilmesi (rehin hakkı), Medeni Kanunun ayrıca sınırlı ayni haklar grubunda karma karakterli üçüncü bir hak nev'ini de düzenlemiştir (taşınmaz yükü) olmak üzere üç başlık altında incelenmektedir (Reisoğlu 1980).

#### **2.2.2.1 İrtifak hakkı**

Türkiye Cumhuriyeti Adalet Bakanlığı'nın resmi sitesinin hukuk sözlüğünde irtifak hakkı; bir taşınmaz üzerinde, bir kullanma ve yararlanmaya rıza göstermeyi veya mülkiyete özgü bazı hakların kullanılmasından kaçınmayı gerektiren ve diğer bir taşınmaz veya kişi yararına ayni hak olarak tesis edilen hukuki işlem olduğu belirtilmektedir.

#### **2.2.2.2 Taşınmaz yükü**

Medeni Kanunun 839'uncu maddesine göre sınırlı ayni haklar taşınmaz yükü; bir taşınmaz malikinin mülkü dolayısıyla, o taşınmaz karşılık olmak üzere, diğer bir kimse lehine bir şey yapmaya veya vermeye mecbur olması anlamına gelmektedir. Eğer borçlu bu borcu yerine getirmezse alacaklı o taşınmazı sattırıp alacağını tahsil edebilir. Yani rehin hakkı ile desteklenmektedir.

#### **2.2.2.3 Rehin hakkı**

Medeni Kanun'da sınırlı ayni hakların bir çeşidi olarak düzenlenen rehin hakkı, hak sahibine, borç ifa edilmediği takdirde, rehin konusunu paraya çevirerek, bedelinden alacağını öncelikle elde etmek yetkisi tanıyan, sınırlı bir ayni hak ve mutlak bir haktır (Oğuzman ve Barlas 2003). Rehin hakkı iki çeşittir:

a)Menkul rehni:

-Teslimi meşrut (şart olan) menkul rehni

-Hapis hakkı

-Hak ve alacaklar üzerinde rehin

b)Gayrimenkul rehni:

-İpotek

-İpotekli borç senedi

-İrat senedi

### **2.3 Yabancınn Tanımı**

“Yabancı” sözcüğünün ifade ettiđi kavramın anlamı ve içeriđi, “vatandaş” kavramından hareketle doğru bir şekilde saptanabilir. Türk Vatandaşlık Kanununa göre Türk olmayan kişiler yabancı olup yabancılar hukukunun sübjesidir denilebilir. Bu tanım vatansız kişileri de yabancı kapsamına alır ve Türk Hukukunda yabancıyı ortaya koyar (Tekinalp 2003). Belirli bir devlet açısından, yabancınn kim olduğunu saptarken başka bir devletin uyrukluđuna sahip bulunan ya da bulunmayan (yurtsuz-vatansız) bütün kişileri kapsamına almaktadır (Aybay 2005). Yabancınn belirlenmesinde, kişinin psikolojik, kültürel ve sosyolojik bađlılıkları deđil, devletle o kişi arasındaki uyrukluđ bađı dikkate alınır. Burada önemli olan, kişinin belirli bir devlete hukuksal olarak bađlı olup olmadığının saptanmasıdır. Devletle kişi arasındaki hukuksal bađ ise uyrukluđtur (Aybay 2005). Bütün bu tanımlamaların sonucu olarak yabancı tanımı bir devlete göre kendi uyruđunda bulunmayan gerçek ve tüzel kişiler olarak yapılabilir. Yabancı tüzel kişiler başka bir ülkede kendi ülkelerinin Ticaret Kanununa göre kurulmuş ticari şirketleri, Türk Ticaret Kanununa göre yabancıların kurdukları ya da iştirak ettikleri yani sermayesi yabancılara ait olan ticari şirketleri ifade etmektedir.

### **2.4 Karşılıklılık İlkesi**

Karşılıklılık sözcüğü, kelime anlamı olarak mütekabiliyet sözcüğünün karşılığı olmaktadır. Karşılıklılık, bir duruma karşı, söz konusu durumun aynısının uygulandıđı anlamına gelmektedir. En az iki devlet arasında söz konusu olabilen karşılıklılık, bir

devlet uyruğunun yabancı bir devlette belli bazı haklardan yararlanabilmesinin, söz konusu yabancı devlet uyruklarının da, kişinin uyruğu olduğu devlette “aynı” haklardan fiilen faydalanabiliyor olması koşuluna dayanmasını ifade eder. Doktrinde, “karşılıklılık” kavramı için “yabancı kişinin bir ülkede, kendi devletinin yabancılara tanıdığından fazla haklara sahip olamaması” şeklinde tanımlar da kullanılmaktadır (Tekinalp 2003). Karşılıklılık ilkesi kapsamında, yabancı ülkelerde Türk vatandaşlarına olumlu veya olumsuz nasıl bir uygulama yapılıyor ise o ülkenin Türkiye’deki vatandaşlarına aynı uygulamanın yapılması esasına dayanılmaktadır. Örneğin, bir yabancı uyruğunun Türkiye’deki bir tapu işlemi yaptırabilmesi için onun ülkesinde Türklerin de aynı tapu işlemi yaptırabiliyor olması gerekmektedir.

### **3. MEVZUAT ALTYAPISININ DEĞERLENDİRİLMESİ**

Türkiye’de yabancıların mülk edinmesine ilişkin esaslar 22 Kasım 1934 tarih ve 2644 sayılı Tapu Kanununda ve özellikle de bu Kanun’un 35. maddesinde ele alınmıştır. Bu alandaki mevzuat Türkiye tarihinin tecrübeleri de dikkate alınarak tam bir karşılıklılık ve sıkı denetim esasına dayalıdır. Bu Kanunun bazı maddelerinin değiştirilerek yabancıların taşınmaz edinmelerinin kolaylaştırılması için 3 Temmuz 2003 tarih ve 4916 Sayılı Çeşitli Kanunlarda ve Maliye Bakanlığı’nın Teşkilat ve Görevleri Hakkında Kanun Hükmünde Kararname’de Değişiklik Yapılması Hakkında Kanun yürürlüğe konulmuş, ancak TBMM CHP Grubunun başvurusu üzerine Anayasa Mahkemesi’nin 14 Mart 2005 tarihli 2003/70 esas ve 2005/14 karar sayılı kararı ile ilgili Kanunun temel bazı fıkra ve cümleleri iptal edilmiştir. Ancak bu Kanunun yürürlükte kaldığı iki yıllık süre, yabancıların Türkiye’de emlak alımı trendlerini gösterdiği için önemlidir.

Anayasa Mahkemesi’nin 14 Mart 2005 tarihinde Tapu Kanunu’nun yabancılara taşınmaz satışının önündeki engelleri kaldıran hükmünü iptal etmesinin ardından hazırlanan yeni kanun taslağı Bakanlar Kurulunun ve Cumhurbaşkanı’nın onayından geçerek 29 Aralık 2005 tarihinde Tapu Kanununda Değişiklik Yapılmasına Dair 5444 Sayılı Kanun şeklinde yasalaşmıştır. Bu Kanun ile yabancılara mülk satışının sınırları Anayasa Mahkemesi’nin iptal kararının gerekçeleri dikkate alınarak tekrar belirlenmiştir. 22 Aralık 1934 tarihli ve 2644 sayılı Tapu Kanununun Anayasa Mahkemesince iptal edilen 35’inci madde değişiklikleri yeniden düzenlenmiştir. 5444 Sayılı yeni kanun, önceki mevzuatın geçerliliğinin sona erdiği 26 Temmuz 2005 tarihinden itibaren geçerli sayılmaktadır (Anonim 2013a). En son 6302 Sayılı Kanun ile 2012 yılında 2644 Sayılı Tapu Kanununun 35. ve 36. maddelerinde köklü değişiklik yapılmıştır.

#### **3.1 Yabancıların Taşınmaz Edinmesinde Tarihi Süreç**

Osmanlı Devleti’nde yabancı tüzel kişilere ülkede mülk edinme hakkı verilmemiştir. Yabancı gerçek kişilere ilk defa 16 Haziran 1868 tarihli kanunla mülk edinme hakkı tanınmıştır. Bu yasaya dayanarak Yunanlılar Ege kıyılarının çok büyük bölümünü ele

geçirmiştir. Lozan Barış Antlaşmasıyla ahdi mütekabiliyet (karşılıklı sözleşme) şartı getirilerek yabancıların mülk edinme imkânı sınırlanmıştır. Türkiye Cumhuriyeti Lozan Barış Antlaşması'ndan 7 ay sonra çıkardığı Köy Kanunu ile yabancı gerçek ve tüzel kişilerin köylerde gayrimenkul edinmelerini yasaklamıştır.

18 Mart 1924 tarih ve 442 sayılı Köy Kanunu'nun 87. maddesinde şu hüküm yer almaktadır: Türkiye Cumhuriyeti tabiiyetinde bulunmayan gerek şahıslar, gerek şahıs hükmünde olan cemiyet ve şirketlerin (eşhası hususiye ve hükmiye) köylerde arazi ve emlak almaları yasaktır.

87. madde ile yabancı şahıs ve hükmi şahısların (şirketlerin, cemiyetler, vakıflar) köylerde taşınmaz alımı tamamen yasaklamıştır. 22 Kasım 1934 tarih ve 2644 sayılı Tapu Kanunu'nun 35. maddesinde şu hüküm yer almaktadır: Tahdidi (sınırlı) mutazammın (kapsayan) kanuni hükümler yerinde kalmak ve karşılıklı olmak şartıyla yabancı hakiki şahıslar Türkiye'de gayrimenkul mallara temellük (mal edinme) ve tevarüs (miras yoluyla edinme) edebilir.

22 Kasım 1934 tarih ve 2644 sayılı Tapu Kanunu'nun 35. maddesinde, yabancıların taşınmaz alımını sınırlayan yasa hükümleri saklı kalmak kaydıyla sınırlı olarak sadece yabancı şahısların taşınmaz alımına müsaade edilmiş, yabancı şirket, cemiyet, vakıf ve benzeri tüzel kişilikler bunun dışında tutulmuştur.

1980'lerle başlayan dönemde yabancılara gayrimenkul satışının önünün açılması çabaları ve ilgili düzenlemeler aşağıda sunulmuştur:

a) 21. 6. 1984 tarih ve 3029 Sayılı Yasa

Yabancıların Türkiye'de taşınmaz edinmesinin önünü sınırlı olarak açan ilk yasa 21. 6. 1984 tarih ve 3029 Sayılı Yasadır. 3029 Sayılı Yasa Mütekabiliyet (karşılıklı muamele) şartı aranmaksızın yabancı şahıs, cemiyet ve şirketlere mülk satışı esasını getirmiştir. Yasada şehir köy ayırımı yapılmamıştır.

Yabancı hakiki ve hükmi şahısların hangi bölge ve illerde arazi ve emlak alacağı, hangi ülkelere bu hakkın tanınacağı Bakanlar Kurulunun iznine bırakılmıştır. Hangi ülkelere, hangi bölgelerde taşınmaz satışı yapılacağı Bakanlar Kurulunun iznine bırakıldığından, bu yasayla tehlikeli boyutlarda yabancılara gayrimenkul satışına olanak yoktur. Anayasa Mahkemesi 13.6.1985 gün ve E.1984/14, K.1985/7 sayılı kararıyla 3029 Sayılı Yasa'yı Anayasaya aykırı bularak iptaline karar vermiştir.

b) 22.4.1986 tarih ve 3278 Sayılı Yasa

3029 Sayılı Kanunun Anayasa Mahkemesi tarafından iptali üzerine 22.4.1986 gün ve 3278 Sayılı Yasa kabul edilerek yürürlüğe konmuştur. 3278 Sayılı Yasa ile yabancılara gayrimenkul satışına izin vermeyen 442 sayılı Köy Kanununun 87. maddesine şu hüküm eklenmiştir:

Ancak milli menfaatlere ve/veya milli ekonomiye faydalı görüldüğü hallerde, Bakanlar Kurulu; hangi ülkelerin ve/veya hangi ülkeler uyuğundaki gerçek kişilerin bu maddedeki kısıtlamalardan istisna edileceğine karar verebilir. Bu hususlarla ilgili usul ve esaslar Bakanlar Kurulunca tespit edilir. Bu fıkra hükmü, tarım arazileri ile tarıma veya hayvancılığa yönelik üretim maksadıyla iktisap edilmek istenen araziler hakkında uygulanmaz.

3278 Sayılı Kanunda mütekabiliyet (karşılıklılık) şartı aranmaksızın yabancılara mülk satışı esası getirilmiştir. Bu yasayla mülk edinme hakkı yabancı ülkelere ve yabancı ülkeler uyuğundaki gerçek kişilere tanınmış, yabancı tüzel kişiler (şirket, cemiyet gibi) kapsam dışı bırakılmıştır. Tarım arazileri ile tarıma ve hayvancılığa yönelik üretim maksadıyla alınmak istenen arazilerin satışı yasaklanmıştır. Mülk edinme hakkı tanınacak ülkelerin ve uyrukluklarının saptanması yetkisi Bakanlar Kuruluna bırakılmıştır.

3278 Sayılı Kanun ile yabancılara gayrimenkul satışı istisnai niteliktedir. Bakanlar Kurulu'nun iznine tabidir. Yasa ülke topraklarının önemli bölümünün yabancılara eline geçmesine olanak sağlayacak nitelikte değildir. Anayasa Mahkemesi 9.10.1986 gün ve

E.1986, K.1986/24 sayılı kararıyla, 3278 Sayılı Yasa'nın Anayasa'ya aykırı olduğunu kabul ederek iptaline karar vermiştir.

Gerek 3029 Sayılı ve gerekse 3278 Sayılı Yasayla yabancıların Türkiye'de taşınmaz edinmesi istisnai niteliktedir. Bu yasalarla Bakanlar Kurulu'nu etkileyebilecek güçtekiler taşınmaz edinebilir. Nitekim bu yasaların yürürlük dönemlerinde bir kısım Arap zenginleri Boğaza nazır yerlerde kıymetli taşınmazlar edinebilmiştir. Anayasa Mahkemesi bu kanunlarda yapılan değişiklikleri iptal etmiştir.

c) 3.7.2003 Tarih ve 4916 Sayılı Yasa

3. 7. 2003 tarih ve 4916 Sayılı Yasanın 19. maddesiyle:

- Yabancılara gayrimenkul satışını sınırlayan Tapu Kanunu'nun 35. maddesi değiştirilmiş, karşılıklı olmak ve kanuni sınırlara uyulmak kaydıyla köy, şehir ayrımı yapılmaksızın yabancı gerçek kişilerle tüzel kişiliğe sahip ticaret şirketlerinin 30 hektara (300 dönüme) kadar serbestçe taşınmaz edinmesi,
- Yabancı kişi ve şirketler lehine Türkiye'deki taşınmazlar üzerine karşılıklılık esasına bakılmaksızın "sınırlı ayni hak" tesis edilmesi,
- Yabancı uyruklu gerçek kişilerin, kanuni miras dışında ölüme bağlı tasarruflar (vasiyet vs) yoluyla taşınmaz edinmesi, kabul edilmiştir.

Yasanın 38. maddesiyle de yabancı gerçek şahıs, cemiyet ve şirketlerin köylerde arazi ve emlak alımını yasaklayan Köy Kanunu'nun 87. maddesi yürürlükten kaldırılmıştır.

Kamu yararı ve ülke güvenliği yönünden bu maddenin uygulanamayacağı yerleri belirleme ve 30 hektarın üzerindeki taşınmaz alımları Bakanlar Kurulu'nun yetkisine bırakılmıştır.

4706 sayılı Hazineye Ait Taşınmaz Malların Değerlendirilmesi ve Katma Değer Vergisi Kanunu'nda Değişiklik Yapılması Hakkındaki Kanun'un 4 üncü maddesi 4916 Sayılı Kanun'un 3. maddesiyle değiştirilerek, yabancı ve yerli ayrımı yapılmaksızın hazineye ait taşınmazların organize hayvancılık yapacaklara, ticaret borsalarına, serbest bölgede kullanılmak üzere, teknoloji geliştirme bölgelerinde yönetici şirkete, en az yüz kişi istihdam sağlayacak sınai yatırım yapacaklara satışına olanak sağlanmıştır.



Türkiye'nin her yerinde yabancılara taşınmaz satışının önü tamamen açılmıştır. Anayasa Mahkemesi tarafından iptal edilen iki yasada yabancılara taşınmaz satışı istisna iken, 4916 Sayılı Kanunda satış serbest, sınırlama istisnadır (Anonim 2013b).

2003 yılından itibaren Köy Kanunu, Tapu Kanunu, Doğrudan Yabancı Yatırımlar Kanunu, Turizmi Teşvik Kanunu ve Endüstri Bölgeleri Kanunu gibi birçok yasada yabancılara taşınmaz edinimi önündeki kısıtlamalar teker teker kaldırılarak (Anonim 2013c) ülkemizde arazi satışına dünyada örneği görülmemiş şekilde hız kazandırılmıştır.

### **3.2 Tapu Kanununun 35. Maddesine Göre Yabancıların Taşınmaz Edinmesi**

22.12.1934 tarih ve 2644 sayılı Tapu Kanununun 29.12.2005 tarihli ve 5444 Sayılı Kanunla değişik yabancılara taşınmaz satışını düzenleyen 35'inci maddesi aşağıdaki şekildedir:

Yabancı uyruklu gerçek kişiler, karşılıklı olmak ve kanunî sınırlamalara uyulmak kaydıyla, Türkiye'de işyeri veya mesken olarak kullanmak üzere, uygulama imar planı veya mevzii imar planı içinde bu amaçlarla ayrılıp tescil edilen taşınmazları edinebilirler. Sınırlı aynî hak tesis edilmesinde de aynı koşullar aranır. Yabancı uyruklu bir gerçek kişinin ülke genelinde edinebileceği taşınmazlar ile bağımsız ve sürekli nitelikte sınırlı aynî hakların toplam yüzölçümü iki buçuk hektarı geçemez. Bu fıkrada belirtilen koşullarla, yüzölçümü miktarını otuz hektara kadar artırmaya Bakanlar Kurulu yetkilidir.

Yabancı ülkelerde kendi ülkelerinin kanunlarına göre kurulan tüzel kişiliğe sahip ticaret şirketleri, ancak özel kanun hükümleri çerçevesinde taşınmaz mülkiyeti ve taşınmazlar üzerinde sınırlı aynî hak edinebilirler.

Yabancı uyruklu gerçek kişiler ile yabancı ülkelerde kendi ülkelerinin kanunlarına göre kurulan tüzel kişiliğe sahip ticaret şirketleri lehine Türkiye'de taşınmaz rehini tesisinde birinci ve ikinci fıkralarda yer alan kayıt ve sınırlamalar aranmaz. Yabancı uyruklu

gerçek kişiler ile yabancı ülkelerde kendi ülkelerinin kanunlarına göre kurulan tüzel kişiliğe sahip ticaret şirketleri dışındakiler Türkiye’de taşınmaz edinemez ve lehlerine sınırlı aynî hak tesis edilemez.

Türkiye Cumhuriyeti ile arasında karşılıklılık olan devlet vatandaşlarının kanunî miras yoluyla intikal eden taşınmazları için birinci fıkroda belirtilen kayıt ve sınırlamalar uygulanmaz. Ölüme bağlı tasarruflarda yukarıdaki fıkralarda belirtilen kayıt ve sınırlamalar uygulanır. Türkiye Cumhuriyeti ile arasında karşılıklılık olmayan devlet vatandaşlarının kanunî miras yoluyla edindikleri taşınmaz ve sınırlı aynî hakların intikal işlemleri yapılarak tasfiye edilir.

Karşılıklılığın tespitinde hukukî ve fiilî durum esas alınır. Bu ilkenin kişilere taşınmaz mülkiyeti hakkının tanınmadığı, ülke uyruklarına uygulanmasında, yabancı devletin taşınmaz ediniminde kendi vatandaşlarına tanıdığı hakların, Türkiye Cumhuriyeti vatandaşlarına da tanınması esastır.

Yabancı uyruklu gerçek kişiler ile yabancı ülkelerde kendi ülkelerinin kanunlarına göre kurulan tüzel kişiliğe sahip ticaret şirketlerinin; sulama, enerji, tarım, maden, sit, inanç ve kültürel özellikleri nedeniyle korunması gereken alanlar, özel koruma alanları ile flora ve fauna özelliği nedeniyle korunması gereken hassas alanlarda ve stratejik yerlerde kamu yararı ve ülke güvenliği bakımından taşınmaz ve sınırlı aynî hak edinemeyecekleri alanları, ilgili kamu kurum ve kuruluşlarının tescile esas koordinatlı harita ve planları içeren teklifi üzerine belirlemeye ve yabancı uyruklu gerçek kişilerin il bazında edinebilecekleri taşınmazların, illere ve il yüzölçümüne göre binde beşi geçmemek üzere oranını tespiti Bakanlar Kurulu yetkilidir. Tapu ve Kadastro Genel Müdürlüğünün bağlı olduğu Bakanlık bünyesinde ilgili idare temsilcilerinden oluşan komisyon tarafından, bu madde uyarınca Bakanlar Kuruluna verilen yetkiler dahilinde çalışmalar yapılmak suretiyle kamu kurum ve kuruluşlarının bu kapsamdaki teklifleri incelenip değerlendirilerek Bakanlar Kuruluna sunulur.

Bu Kanunun yürürlüğe girdiği tarihten sonra belirlenecek askerî yasak bölgeler, askerî ve özel güvenlik bölgeleri ile stratejik bölgelere ve değişiklik kararlarına ait harita ve

koordinat deęerleri Millî Savunma Bakanlıęınca geciktirilmeksizin Tapu ve Kadastro Genel M¼d¼rl¼ę¼'n¼n baęlı olduęu Bakanlıęa verilir.

Yukarıdaki fıkralarda belirtilen b¼lgeler ierisinde kalması nedeniyle kamulařtırılması gereken ya da tapu sicilinde řerh verilmesine gerek duyulan parsellere iliřkin bildirimler ilgili idarelerince tapu sicil m¼d¼rl¼klerine yapılır. Bu madde h¼k¼mlerine aykırı edinilen veya kanunî zorunluluk dıřında edinim amacına aykırı kullanıldıęı tespit edilen tařınmazlar ile sınırlı aynî haklar, Maliye Bakanlıęınca verilecek s¼re ierisinde maliki tarafından tasfiye edilmedięi takdirde tasfiye edilerek bedele evrilir ve bedeli hak sahibine ¼denir (Anonim 2013d).

Cumhurbaşkanlıęı Devlet Denetleme Kurulu'nun 6.2.2006 tarihli raporunda yer alan bir buuk yıl ¼nceki verilerine g¼re (2006 yılı ¼ncesi verileri) yabancılara tařınmaz satıřının serbest bırakıldıęı tarihten itibaren 51.012 yabancı, toplam 47.240 adet tařınmaz satın almıř bulunuyor ki, bu s¼z konusu satıř, alan olarak 272.871.200 metrekareye (yaklařık 273 kilometrekareye) tekab¼l etmektedir (Anonim 2013e).

### **3.3 Son Yasal Deęiřiklikler Sonrası Yabancıların T¼rkiye'de Tařınmaz Edinimleri**

18.05.2012 tarih ve 28296 sayılı Resmi Gazetede yayınlanan 6302 Sayılı Kanun ile yabancıların T¼rkiye'de tařınmaz edinimlerine dair 2644 sayılı Tapu Kanunu ve 3402 sayılı Kadastro Kanunu'nda deęiřiklikler yapılmıřtır (Ek-2, Ek-3).

#### **3.3.1 Yabancı uyruklu gerek kiřiler**

6302 Sayılı Kanunu'nun 1. maddesi ile 2644 sayılı Tapu Kanunu'nun 35. maddesinde yapılan deęiřiklik ile getirilen en ¼nemli yenilik; Kanuni sınırlamalara uyulmak kaydıyla, uluslararası ikili iliřkiler y¼n¼nden ve ¼lke menfaatlerinin gerektirdięi hallerde, Bakanlar Kurulu'nca belirlenen ¼lkelerin vatandařı olan yabancı uyruklu gerek kiřilerin T¼rkiye'de tařınmaz ya da sınırlı ayni hak edinmesi iin aranılan karřılıklılık ilkesinin kaldırılmasıdır.

Yabancı uyruklu gerçek kişilerin edinebilecekleri taşınmazlar ve sınırlı ayni hakların toplam alanı, özel mülkiyete konu alanlar için ilçe yüzölçümünün yüzde 10'unu, ülke genelinde ise kişi başına 30 hektarı geçemeyecek. (300.000 m<sup>2</sup>). Bakanlar Kurulu, 30 hektarı iki katına çıkarabilecek. Yabancıların ülke genelinde alabileceği taşınmazların toplam yüzölçümü daha önce 2,5 hektarı geçemiyordu. (25.000 m<sup>2</sup>). Açıklamaların yürürlük tarihi 18 Mayıs 2012'dir (Anonim 2013 f).

### **3.3.2 Yabancı ülkelerde kendi mevzuatlarına göre kurulmuş tüzel kişiliğe haiz ticaret şirketleri (Yabancı şirketler)**

Yabancı ülkelerde kendi kanunlarına göre kurulan ve tüzel kişiliğe sahip ticaret şirketleri, ancak özel kanun hükümleri çerçevesinde taşınmaz ve sınırlı ayni hak elde edebilecek. Bu ticaret şirketleri dışındakiler taşınmaz edinemez ve lehlerine sınırlı ayni hak tesis edilemez. Bu ticaret şirketleri ile yabancı uyruklu gerçek kişiler lehine taşınmaz rehini tesisinde 35. maddede yer alan sınırlamalar uygulanmayacaktır.

Bakanlar Kurulu, ülke menfaatlerimizin gerektirdiği hallerde, yabancı uyruklu gerçek kişiler ile kendi ülkelerindeki kanunlara göre kurulan yabancı ticaret şirketlerinin taşınmaz ve ayni hak edinebilecekleri yerleri; ülke, kişi, coğrafi bölge, süre, sayı, oran, tür, nitelik, yüzölçümü ve miktar olarak belirleyebilecek, sınırlandırabilecek, durdurabilecek veya yasaklayabilecektir.

Yabancı uyruklu gerçek kişiler ve yabancı ülkelerde kendi ülke mevzuatlarına kurulmuş olan ticaret şirketleri, satın aldıkları yapısız taşınmazda geliştireceği projeyi iki yıl içerisinde ilgili bakanlığın onayına sunacak. Bakanlık, onaylanan projeyi taşınmazın bulunduğu tapu müdürlüğüne gönderecek ve projenin süresi içinde gerçekleşip gerçekleşmediğini takip edebilecektir (Anonim 2013f).

### **3.3.3 Yabancı sermayeli şirketler**

#### **3.3.3.1 Yabancı uyruklu gerçek kişiler, yabancı tüzel kişiler ve uluslararası kuruluşların ortak oldukları ya da önemli ölçüde yönetim hakkına sahip oldukları Türkiye’de kurulu şirketler**

6302 Sayılı Kanununun 2. maddesi ile 2644 sayılı Tapu Kanunu’nun 36. maddesinde yapılan değişiklik ile 5901 sayılı Türk Vatandaşlığı Kanunu’nun 28. maddesi kapsamındaki kişiler hariç olmak üzere,

- Yabancı uyruklu gerçek kişiler,
- Yabancı tüzel kişiler ve
- Uluslararası kuruluşların,

yüzde 50 veya daha fazla oranda hissesine sahip oldukları veya yönetim hakkını haiz kişilerin çoğunluğunu atayabilme veya görevden alabilme yetkisine sahip oldukları Türkiye’de kurulu tüzel kişiliğe sahip şirketler, ana sözleşmelerinde belirtilen faaliyet konularını yürütmek üzere taşınmaz mülkiyeti veya sınırlı aynı hak edinebilecek ve kullanabileceklerdir (Ek-4, Ek-5). Bu şirketler (yukarıda tanımlanan; yabancıların % 50’den fazla ortak olduğu veya yönetim hakkına sahip olduğu Türkiye’deki şirketler), Türkiye’de kurulu başka bir şirkete doğrudan veya dolaylı olarak ortak olması durumunda, yabancı yatırımcının ortak olunan şirketteki nihai ortaklık oranının yüzde elli veya daha fazla olması halinde; yabancı yatırımcıların, taşınmaz maliki yerli sermayeli şirketlerin hisselerinin yüzde elli veya daha fazlasını doğrudan veya dolaylı olarak edinmesi ve taşınmaz maliki mevcut yabancı sermayeli şirketlerde yabancı yatırımcıların ortaklık oranının hisse devri sonucunda yüzde elli veya daha fazlasına ulaşması durumunda da aynı esaslar geçerli olacaktır (Anonim 2013 f).

#### **3.3.3.2 Diğer yabancı sermayeli şirketler**

Mevzuata göre; yabancı uyruklu gerçek kişiler, yabancı tüzel kişiler ve uluslararası kuruluşların yüzde 50’den daha az oranda hissesine sahip oldukları veya yönetim hakkını haiz kişilerin çoğunluğunu atayabilme veya görevden alabilme yetkisine sahip olmadıkları Türkiye’de kurulu yabancı sermayeli şirketler yerli sermayeli şirketlerin

tabi olduđu h k mler  er evesinde tařınmaz m lkiyeti ve sınırlı ayni hak edinebilecek ve kullanabileceklerdir. Dolayısıyla bu řirketler faaliyet konusu ile ilgili olsun olmasın her t rl  ama la gayrimenkul edinmeleri m mk n bulunmaktadır. Burada karřımıza  ıkan “uluslararası kuruluş” ve “yabancı t zel kiři” kavramları dikkat  ekicidir. Tapu Kanunu’nun deęiřtirilen 36. maddesinin uygulanmasına iliřkin usul ve esaslar, ilgili kurum ve kuruluřların g r řlerinin alınmasını m teakip Ekonomi Bakanlıęı tarafından  ıkarılan y netmelikle d zenlenecektir. Bu  er evede “uluslararası kuruluş” ve “yabancı t zel kiři” kavramlarına bu y netmelik ile a ıklık getirilmesi gerekmektedir.

5901 sayılı T rk Vatandaşlıęı Kanunu’nun 28’inci maddesi kapsamındaki kiřiler ilgili Kanunda; “Doęumla T rk vatandařı olup da  ıkma izni almak suretiyle T rk vatandaşlıęını kaybedenler ve   nc  dereceye kadar olan altsoyları” řeklinde a ıklanmıřtır. Dolayısıyla bu kiřiler bu kanun h k mlerinden yararlanamayacaklardır. 2565 sayılı Askeri Yasak B lgeler ve G venlik B lgeleri Kanunu h k mleri saklı kalmak kaydıyla bu řirketlerin; askeri yasak b lgeler, askeri g venlik b lgeleri ve aynı Kanunun 28’inci maddesi  er evesinde belirlenen b lgelerdeki tařınmaz m lkiyeti edinimleri Genelkurmay Bařkanlıęı’nın ya da yetkilendireceęi komutanlıkların iznine tabi olacaktır.

 zel g venlik b lgelerindeki tařınmaz m lkiyeti edinimleri ise tařınmazın bulunduęu yerdeki valilięin iznine tabidir. Bu kapsamda yapılacak deęerlendirmelerde, edinimin  lke g venlięine uygunluęu esas alınacaktır. Yapılan a ıklamaların y r rl k tarihi 18 Aęustos 2012’dir. Ayrıca yabancı sermayeli T rk řirketlerinin gayrimenkul edinimi ve sınırlı ayni hak edinimlerinde bir deęiřiklik daha dikkat  ekici g r nmektedir.

Tařınmaz rehini tesisinde, tařınmaz rehininin paraya  evrilmesi kapsamındaki m lkiyet edinimlerinde, řirket birleřmelerinden ve b l nmelerinden doęan tařınmaz m lkiyeti ve sınırlı ayni hak naklinde, organize sanayi b lgeleri, end stri b lgeleri, teknoloji geliřtirme b lgeleri ve serbest b lgeler gibi  zel yatırım b lgelerindeki tařınmaz m lkiyeti ve sınırlı ayni hak edinimlerinde ve ilgili mevzuata g re belli s rede elden  ıkarma zorunluluęunun devam etmesi kaydıyla bankaların, 19/10/2005 tarihli ve 5411 sayılı Bankacılık Kanunu  er evesinde kredi olarak sayılan iřlemler nedeniyle ya da

alacaklarını tahsil amacıyla edindikleri taşınmazlarda bu madde hükümleri uygulanmaz  
(Anonim 2013 f).

## **4. YABANCILARA TAŞINMAZ SATIŞINDA EKONOMİK VE MALİ GEREKÇELER**

### **4.1. Türkiye Açısından Yabancılara Taşınmaz Satışındaki Genel, Ekonomik ve Mali Gerekçeler**

Yabancılara taşınmaz satışları; Doğrudan Yabancı Yatırımlar Kanunu, Endüstri Bölgeleri Kanunu, Turizmi Teşvik Kanunu, Özelleştirme Kanunu, Petrol Kanunu, Maden Kanunu, Orman, Hazine ve 2B arazilerindeki düzenlemelerle birlikte değerlendirilmesi gerekirken, Dünya Bankası Borç Antlaşmaları, IMF Niyet Mektupları ve Avrupa Birliği Katılım Ortaklığı Belgelerinde borç karşılığı gösterilen ön koşullar olarak ortaya çıkmaktadır (Anonim 2013e).

Taşınmaz satışının ekonomik sebeplerinin temelinde mevcut Borca Dayalı Para Sistemi (BDPS) vardır. Yabancıya Taşınmaz Satışı, Yastık altı altınlar gibi mevcut BDPS paradigması içinde çözüm geliştirme refleksini yansıtmaktadır. Yabancılara taşınmaz satışları, Doğrudan Yabancı Yatırımlar Kanunu, Endüstri Bölgeleri Kanunu, Turizmi Teşvik Kanunu, Özelleştirme Kanunu, Petrol Kanunu, Maden Kanunu, Orman, Hazine ve 2B arazilerindeki düzenlemeler, Dünya Bankası Borç Antlaşmaları, IMF Niyet Mektupları ve Avrupa Birliği Katılım Ortaklığı Belgeleri gibi faaliyetlerin tamamı döviz açığını giderme ihtiyacından kaynaklanmaktadır. Rasyonel problem çözmede öncelikle sorunu doğru tanımlamak gerektiğine göre yabancıya taşınmaz satışı arkasındaki problem ne olabilir diye iyice düşünmek gerekmektedir.

Aslında yabancıya taşınmaz satışı ve Merkez Bankası'nın yastık altı altınları toplama konusu irdelendiğinde bu çok önemli iki olayın bize gerçek problem hakkında yeterince bilgi verdiği görülmektedir. Yabancıya taşınmaz satışı ve Merkez Bankasının yastık altı altınları toplama konusuna ilave olarak İhracat artışı ihtiyacını da bunlar arasında saymak mümkündür. Her iki olayda ve ihracat ihtiyacında da asıl problem Türkiye'nin yurt dışı bağlantılı faaliyetlerinde duyduğu döviz ihtiyacı olarak ortaya çıkmaktadır. Yani problemi ilk etapta “Döviz Açığını Gidermek” olarak nitelendirilebilir.



Mühendislik tasarımı, yenilikçi tasarım ve sistem analizi ve dizayn gibi derslerde yaratıcı problem çözme tekniklerini anlatan Duncker diyagramları konusu problem tanımlama ve çözüme nasıl kullanılması gerektiğini öğretmektedir.

Duncker diyagramları tekniğine göre; insanlar “doğru tanımlamak şartıyla” problem çözmeye çalışırken iki durum söz konusudur. Bunlar “Arzulanan Durum” ve “Mevcut Durum”dur. Duncker’e göre çözüm için iki yol vardır: Birincisi problemin çözümü için arzulanan duruma uygun işlevsel ve spesifik çözümler bulmak. İkincisi ise mevcut durumu kabul edilebilir kılmak konusunda işlevsel ve spesifik çözüm üretmektir. İşlevsel çözüm ne yapılacağına, spesifik çözüm ise nasıl yapılacağına belirlenmesidir. İnsanlar genelde hemen *arzulanan durum* üzerine yoğunlaşmaktadırlar. Ama yaratıcı problem çözme tekniklerinden biri de mevcut durumu kabul edilebilir kılmak diğer bir deyişle *arzulanan durumu gerçekleştirilmeyi uygun hale getiren çözümler* üretebilmektir.

Duncker diyagramları tekniğinden yola çıkarak yabancıya taşınmaz satışı yasası ve yastık altı altınlarla ilgili problemin çözümü iki şekilde gerçekleştirilebilir. Birincisi arzulanan durum olan “Döviz Açığını Gidermek” ikincisi ise mevcut durumu kabul edilebilir yap anlamında “Döviz Açığını Gidermemeyi Kabul Edilebilir Yap” ifadesidir. Zaten BDPS altında öğrenilmiş çaresizlik içinde kıvrananlar Arzulanan Durum olan döviz açığını gidermek için kendilerince çözüm geliştirmeye çalışmaktadırlar. Diğer yandan bol miktarda araziye yabancılar satmanın ne derece riskler ve olumsuzluklar taşıdığı göz önünde bulundurularak bu olası mahzurların bir kısmını ortadan kaldırmak amacıyla yasama organı tarafından yabancılar taşınmaz satışı ile ilgili belirli sınırlamalar konulmuştur (Anonim 2013g).

Her ne kadar BDPS parayı ölçü aracı olmaktan çıkardıysa da paranın en önemli işlevi ölçü aracı olmasıdır. Döviz ihtiyacı duyulmasının en önemli nedeni; ithalat yapılabilmesini sağlamaktır. Çünkü ithalatın dövizle yani büyük çoğunlukla dolarla yapıldığı görülmektedir. Açığı azaltmak için diğer tarafta zaten ihracatı ön görmektedirler. Ancak bu durumda ithalatı paralelinde getirmektedir. Çünkü ihracat edebilmek için çoğu ürünü özellikle de yüksek katma değerli ürünler ithal edilmek

zorunda kalınmaktadır. Bu da makası döviz açığı yönünde arttırmaktadır (Anonim 2013g). Türkiye Cumhuriyeti Başbakanlık Hazine Müsteşarlığı'nın resmi internet sitesinden (Anonim 2013h) elde edilen verilere göre; 2002 yılında 129,6 milyar dolar olan dış borçlarımızın, 2005 yılında 170 milyar dolara, 2008 yılında 281 milyar dolara, 2010 yılında 292 milyar dolara, 2011 yılında 304 milyar dolara, 2012 yılı sonunda ise Merkez Bankası'nın 7,7 milyar, özel sektörün 226 milyar dolar olan borcuyla birlikte ülkemiz toplam dış borcunun 336,9 milyar dolara yükseldiği görülmektedir. 2002 yılı 64,5 milyar dolar olan kamu borçları ise 2012 yılı sonunda 103,1 milyar dolara yükselmiştir (Anonim 2013ı).

Ülkemizin stratejik öneme sahip kurumlarından, ülkemiz ekonomisinin temel lokomotif yapı taşları olan Petkim, Tüpraş, Seydişehir Alüminyum, Tekel ve Telekom'un, özelleştirme, yabancı sermaye girişi, bütçe açıklarını kapatma amacıyla yabancılara satılması, madenlerin, limanların, elektrik ve suyun özelleştirilmesi ile birlikte enerjiden haberleşmeye, tarımdan sanayiye kadar tüm alanlarda yapısal değişiklik sürecinde, bu alanlardan devlet elinin çekilmesiyle mülkiyet kavramını ve özelinde toprağın satışını da ön plana çıkarmaktadır (Anonim 2013e).

#### **4.2 Yerel Gerekçeler**

Milas Muğla ilinin ikinci büyük yerleşim bölgesidir. Sodra Dağının eteklerinde kendi adıyla anılan ova üzerinde kurulmuştur. Arkeolojik araştırmalara göre kentin kuruluşu İ.Ö 1.bine kadar uzanmaktadır. Adını rüzgârlar tanrısı Ailos'un soyundan gelen Mylasos'dan alan Milas, önce Karia'nın sonra Menteşe Beyliği'nin başkentliğini yapmıştır.

Milas'in antik ismi Mylasos ya da Mylasa'dır. Tüm Karia'nın ulusal tanrısı Zeus Karios Mabedi'nin yer aldığı Milas, Kariaların haç yeri olarak bilinmektedir. Her yanı mermerlerle kaplı olan kent, haklı olarak "Mabetler Şehri" adını almıştır. Kesintisiz 3 bin yıllık kültür birikiminin izlerini Milas'ın her yerinde görmek mümkündür. Milas'ın sınırları içinde 27 antik kentin kalıntıları vardır.

Bunlardan İasos, Labranda, Euromos ve Heraklia ziyaret edilebilecek olan alanlardır. Ayrıca Milas başka tarihi değerlere de sahiptir. Milas sırasıyla Karia, Bizans, Selçuklu, Menteşe Beyliği ve Osmanlı Uygarlıklarını yaşamıştır. Milas Ege Deniz'inin iki önemli körfezi olan Gökova ve Mandalya Körfezi'ndeki kıyılarıyla yat turizmi açısından önemli bir konuma sahiptir. Kaptan Cousteau buraları gördükten sonra "Dünyada cennet arayan Gökova'da bulur" demiştir. Uluslararası Milas-Bodrum Havalimanı Milas'a ulaşmanın en kolay yoludur (Anonim 2013i).

Milas tarihsel zenginlikleri, coğrafi konumu, iklim şartları ve turizm potansiyeli açısından gerek Muğla'da gerekse Türkiye'de önemli bir yere sahiptir. Ekonomisi tarıma dayalı olan Milas'ta S.S. 152 Nolu Milas Pamuk Tarım Satış Kooperatifinden elde edilen verilere göre 2003- 2004 yıllarında pamuk alım miktarı 9.274.101 kg iken, 2008-2009 yıllarında 1.125.550 kg'ye düştüğü ve S.S. 153 Nolu Milas Zeytin ve Zeytinyağı Tarım Satış Kooperatifinden de elde edilen verilere göre 2004-2005 yıllarında müstahsilden alınan zeytinyağı kilosu 672.578 iken 2008-2009 yıllarında 346.539 kg'a düştüğü söylenebilir (Anonim 2013). Tarımsal faaliyetlerdeki maliyetlerin artması, Milas Tarım Satış Kooperatiflerinden de elde edilen verilerden anlaşılacağı üzere çiftçinin üretim gücünü ve performansını düşürmüş olmakla birlikte küresel ticarete söz sahibi olan ülkeler tarafından uygulanan kotalar (tütün ve pamuk örneği gibi) bölgedeki çiftçimizi borç yükü altına sokmuştur. Buna bağlı olarak bölge çiftçisinin sahip olduğu tütün ve pamuk tarlalarını, narenciye bahçelerini ve zeytinliklerini yabancılara satmaya yönelerek borçlarını azaltma veya kapatma yoluna gittikleri anlaşılmaktadır. Bunun sonucu olarak da geçimini tarımsal faaliyetlere dayalı olarak sürdüren yöre halkının, tarımsal üretimden gittikçe uzaklaştığı söylenebilir.

### **4.3. Diğer Gerekçeler**

#### **4.3.1 Askeri Gerekçeler**

##### **4.3.1.1 Askeri yasak bölgeler ve güvenlik bölgeleri kanunundan kaynaklanan hükümler**

2565 sayılı Askeri Yasak Bölgeler ve Güvenlik Bölgeleri Kanunu ile sınırlandırıcı hükümler konulduğu görülmektedir (Ek 6). Kanunun birinci maddesinde kanunun amacının genel olarak, yurt savunması ve milli güvenlik bakımından büyük önem taşıyan askeri tesisler ile bölge ve yapıların güvenlik ve gizliliğinin sağlanması amacıyla askeri yasak bölgeler ve güvenlik bölgelerinin kurulması, genişletilmesi ve kaldırılması olduğu belirtilmiştir (AYBGBK md.1). Maddeler göz önünde bulundurularak yapılacak bir değerlendirme sonucunda “askeri yasak bölgelerin”, yurt savunması bakımından yaşamsal önem taşıyan askeri tesisler ile bölgelerin ve ülke sınırlarının gizlilik ve güvenliğinin sağlanması amacıyla kurulduğu, bu alanların, söz konusu yerlerin çevresinde, kıyılarında ve hava sahalarında tespit edilecek bölgeler olarak belirleneceği sonucuna varılmaktadır.

Güvenlik bölgeleri; Genelkurmay Başkanlığı'nın, Milli Güvenlik Kurulu Genel Sekreterliği'nin veya İçişleri Bakanlığı'nın göreceği lüzum üzerine Genelkurmay Başkanlığı'nın uygun görmesi kaydı ile Bakanlar Kurulunca kurulabilir ve kaldırılabilir. Güvenlik bölgelerinde, gerçek ve tüzel kişilere ait bütün mallar kamulaştırılabilir (md.21/a). Yabancıların taşınmaz edinebilmesi Bakanlar Kurulu'nun takdirine bırakılmıştır.

Askeri yasak bölgeler Genelkurmay Başkanlığı'nın göreceği lüzum üzerine Bakanlar Kurulu kararı ile kurulabilir veya kaldırılabilir (md. 2/1). Yasaya göre askeri yasak bölgeler, birinci ve ikinci derece olarak ikiye ayrılır. Üç çeşit askeri yasak bölge tespit edilmiştir. Bunlar kara, deniz ve hava askeri yasak bölgeleridir. Birinci derece kara askeri yasak bölgeleri, askeri tesis ve bölgelerin çevresinden en az 100, en fazla 400 m uzağından alınan noktaların birleştirilmesi suretiyle ve kara sınır hattı boyunca ve lüzum

görülen kıyılarda 0–600 m. derinlikteki sahalarda tesis edilir (md. 5). Buradaki bütün taşınmazlar kamulaştırılır. İkinci derecede kara askeri yasak bölgeler, birinci derecede askeri yasak bölgelerin sınırlarından 5–10 km kadar uzaktan seçilen noktaların birleştirilmesi ile belirlenir (md. 8/a). Yabancı gerçek ve tüzel kişiler taşınmaz edinemezler. Yabancıların bu bölgedeki taşınmazların tasfiyesine karar ve tasfiye şartlarını tespiti Bakanlar Kurulu yetkilidir.

Güvenlik bölgelerinde aşağıdaki esaslar uygulanır:

- a. Bölge içindeki gerçek ve tüzel kişilere ait mallar kamulaştırılabilir.
- b. Güvenlik bölgelerinin dış sınırlarından itibaren en çok iki yüz metreye kadar olan saha dahilinde yangın ve patlama tehlikesi gösteren her türlü maddenin imali, depolanması ve satış yerlerinin açılması yasaklanabilir. Bu yasakla ilgili sınır, özel güvenlik bölgelerinde mahalli mülki amiri askeri güvenlik bölgelerinde ise askeri tesisin teknik özellikleri ve hassasiyeti dikkate alınarak garnizon komutanı ve mahalli mülki amirler tarafından birlikte tespit edilebilir.
- c. Kamulaştırma yapılan güvenlik bölgelerine ve güvenlik bölgesi tesis edilen deniz sahasına, buradaki tesislerde görevli olanlar ile askeri güvenlik bölgelerinde yetkili komutanlığın, kamu ve özel kuruluşlara ait tesislerde ise, bu konuda yetkili makamın izin verdiği kişilerden başkası giremez ve oturamaz.
- d. Bu bölgelerin güvenliğinin sağlanması, bölgeye giriş ve kamulaştırılmayan taşınmazlardan yararlanma esasları yönetmelikte gösterilir. 22.7.1981 tarih ve 2495 sayılı Bazı Kurum ve Kuruluşların Korunması ve Güvenliklerinin Sağlanması Hakkında Kanun hükümleri saklıdır.

Sonuç olarak; yabancıların taşınmaz edinme taleplerinde, askeri güvenlik bölgelerinde olup, olmadığı araştırılmalıdır.

#### **4.4 Teknik Gerekçeler**

Türkiye Cumhuriyeti topraklarında taşınmaz edinmek isteyen yabancı uyruklu gerçek ve tüzel kişilerin il cemaat vakıflarının edindikleri taşınmaz miktarı ve bu kişilerin

hangi ÷lke uyuęunda olduęu, edindikleri tařınmazların cinsi, ulařılan son veriler kapsamında ele alınarak deęerlendirilmelidir.

Yabancı gerçek kiřilerin tařınmaz edinmesine iliřkin olarak Tapu ve Kadastro Genel M÷d÷rl÷ęündeki istatistik÷ kayıtlar, kadastro çalıřmalarının yapılmaya bařlandığı ve 1934 tarihli 2644 sayılı Tapu Kanunu'nun y÷r÷rl÷k tarihinden itibaren tutulmaya bařlandığından bu tarih temel alınmaktadır. Kadastro çalıřmalarında, yabancılara ait olan tařınmazlarda kayda geçirilmektedir. Bu nedenle mahreç tarih 1934 yılı olarak ele alınmaktadır. Yani kayıtların veri kaydına esas tarihi 1934 yılından sonraya iliřkindir.

## 5. TAŞINMAZ EDİNİMİNDEKİ VERGİSEL SORUMLULUKLAR

### 5.1 Gayrimenkul Vergileri

#### 5.1.1 Emlak vergisi tanımı

Türkiye’de gayrimenkullerde vergi düzenlemesi konusu özellikle 2 konuda önem kazanmaktadır. Biri gayrimenkul üzerinden alınan emlak vergisi, biri de gayrimenkulün alım satım işlemleri sırasında alınan harç bedelleridir. 1319 sayılı Emlak Vergi Kanununa göre emlak vergisi arazi, arsa ve binalar için ödenmektedir. Bu tür taşınmazı olan mükellefler emlak vergisi ödemekle yükümlüdürler. Emlak vergisi, birinci taksiti Mart-Nisan-Mayıs aylarında, ikinci taksiti Kasım ayında olmak üzere iki eşit taksitte ödenir. Dileyen mükellef tümünü birinci taksit döneminde veya daha önce de ödeyebilme imkânına sahiptir. Gayrimenkullere (arsa, arazi, mesken ve işyeri) ait emlak vergisi ödeyeceği yıl itibariyle asgari rayiç değerleri üzerinden hesaplanır. Vergi oranları arsalar için değeri üzerinden % 0,3, araziler için % 0,1, meskenler için % 0,1 ve işyerleri için % 0,2’dir. Emlak vergisinin zamanında ödemeyen mükellef geciken taksit için her ay 6183 Sayılı Kanun hükmüne göre tespit edilen oranda gecikme cezası ödemek zorundadır. Gayrimenkul alım satımında da emlak vergisi konusu önem kazanmaktadır.

Özellikle kullanılmış gayrimenkul alanların, gayrimenkulün geçmiş yıllardaki emlak vergisinin ödenip ödenmediğini başka bir anlatımla, emlak vergisi borcunun olup olmadığını araştırmalarında yarar vardır. Çünkü 1319 Sayılı Kanunun 30. maddesinin son fıkrasına göre; satış konusu gayrimenkulün, satıldığı yıl ve geçmiş yıllara ait ödenmemiş emlak vergisinin ödenmesinden, alıcı ve satıcı müteselsilen yani zincirleme olarak sorumlu tutulurlar. Gayrimenkulü satın alan kişi, ödediği geçmiş yıl emlak vergilerini faiziyle birlikte daha sonra önceki sahibine rücu edebilir. Gayrimenkullerin alım satımında bulunanların ayrıca tapu değeri gösterilirken belirlenecek tutarın gelir vergisi ve harç yönünden taşıdığı özellikler, verilecek olan ilk emlak vergisi beyannamesi eşe ya da çocuğa gayrimenkul alınması gibi hususlar dikkat etmesi gerekmektedir. Gayrimenkullerin tapudaki değeri birkaç açıdan büyük önem

kazanmaktadır; Gelir Vergisi açısından gayrimenkullerin, iktisap yani edinme tarihinden itibaren 4 yıl içinde elden çıkarılmasından sağlanan kazanç “değer artışı kazancı” olarak beyan edilip gelir vergisinin ödenmesi gerekmektedir. Satın aldığı gayrimenkulü 4 yıl içinde elden çıkarmaları söz konusu olanların, gayrimenkulün maliyet bedeline esas olan, alış bedelini düşük göstermemelerinde yarar bulunmaktadır. Aksi halde, 4 yıl içinde satılması sonucu ortaya geçişin de üzerinde bir kar çıkmak olup bu da vergilendirilmektedir.

Harç yönünden de 2001 yılı başından itibaren gayrimenkullerin harca esas olan değeri arttığı için gayrimenkulün gerçek alış bedelinin tapu harcına esas olan tutardan düşük olması halinde, gerçek alış bedelinin tapu senedine yazılmasını tapu işlemleri sırasında talep etmek mümkündür. Bu durum özellikle kamu görevlilerini “mal beyanı” yönünde önümüzdeki yıllarda da, vergi mükelleflerini de “nereden buldun” sorgulaması yönünden ilgilendirmektedir. Harcın oranı yönünden ise gayrimenkul alımı sırasında, hem alıcı hem de satıcı; tapu harcına esas değer üzerinden binde 15 oranında harcı ayrı ödemektedirler. Ayrıca gayrimenkulün satışından doğan ve 3,5 milyar lirayı aşan kazanç kısmı üzerinden, Gelir Vergisi Kanunu’ndaki vergi “vergi tarifesine göre” yüzde 20-45 arasında değişen gelir vergisi hesaplanır. Gelir vergisinin yüzde 10’u kadar da “fon payı” tahakkuk ettirilir (Anonim 2013 j).

### **5.1.2 Çevre temizlik vergisi (ÇTV) tanımı**

Çevre ve Temizlik Vergisi Bildirgesine göre çevre temizlik vergisi; dolu veya boş olmasına bakılmaksızın tüm konut ve işyerlerinden alınmaktadır. Çevre temizlik vergisinin mükellefi binayı fiilen kullanandır. Boş binalarda çevre temizlik vergisi mükellefi binanın sahibidir. Ancak boş binaların çevre temizlik vergisi aşağıdaki biçimde değerlendirilir.

Çevre temizlik vergisi beyannamesi, mükellef olduğunda bir defa verilir. Takip eden yıllarda binayı kullanan değişmediği sürece yeniden beyanname verilmez. Çevre temizlik vergisi, birinci taksiti Mart-Nisan-Mayıs aylarında, ikinci taksiti Kasım ayında olmak üzere iki eşit taksitte ödenir. Dileyen mükellef birinci taksit döneminde



veya daha önce tümünü de ödeyebilir. Çevre temizlik vergisi her yıl Maliye Bakanlığınca saptanan yeniden değerlendirme oranının yarısı kadar arttırılarak hesaplanır. Çevre temizlik vergisi (çöp vergisi) taşınmazı kullanan tarafından Ocak ve Temmuz aylarında ilgili belediyeye iki eşit taksitle ödenir. Çevre temizlik vergisinin yıllık artırım oranı her yıl bakanlar kurulunca belirlenen emlak vergisi yeniden değerlendirme oranının yarısı kadar arttırılır. Mükellefler mesken veya işyerlerinin boş olduğunu belgelendirmesi halinde bu taşınmazların boş oldukları sürece çevre temizlik vergisinin yukarıda belirtilen ilkeleri doğrultusunda değerlendirilir. Bu da tahakkuk eden verginin yaklaşık yarısının ödenmesine isabet eder.

Çevre temizlik vergisi, bina/apartman katında ikamet edenler veya işyerini kullananlar tarafından yılda iki kez ödenmektedir. Vergiyi ödeyebilmek için çevre temizlik vergisi bildirim formunun doldurulması gerekmektedir. Bildirim formu bir defaya mahsus olmak üzere doldurulur. Sonraki işlemler ve değişiklikler için çevre temizlik vergisi mükellef sicil numarası ile takip edilebilir.

Herhangi bir adres değişikliği ya da emlak ve satımlarında bağlı bulunulan belediyenin, bu durumdan haberdar edilmesi gerekmektedir. Kişi mülkün sahibi ise mülk satıldığında, kişi kiracı ise taşındığında bağlı olunan belediyenin Hesap İşleri Müdürlüğüne, bir dilekçe ile başvurarak değişikliklerin bildirilmesi gerekmektedir (Anonim 2013k).

## **5.2 Gayrimenkul Sermaye İradı**

193 sayılı Gelir Vergisi Kanununun 70'nci maddesinde Gayrimenkul sermaye iradına ilişkin düzenlemelere yer verilmiştir. 193 sayılı Gelir Vergisi Kanununun 70'nci maddesine göre gayrimenkul sermaye iradı; mal ve hakların sahipleri, mutasarrıfları, zilyedleri, irtifak ve intifa hakkı sahipleri veya kiracıları tarafından kiraya verilmesinden elde edilen iratlardır.

1. Arazi, bina (Döşeli olarak kiraya verilenlerde döşeme için alınan kira bedelleri dahildir), maden suları, memba suları, madenler, taş ocakları, kum ve çakıl istihsal

yerleri, tuğla ve kiremit harmanları, tuzlalar ve bunların mütemmim cüzileri ve teferruatı;

2. Voli mahalleri ve dalyanlar;

3. Gayrimenkullerin, ayrı olarak kiraya verilen mütemmim cüzileri ve teferruatı ile bilumum tesisatı demirbaş eşyası ve döşemeleri;

4. Gayrimenkul olarak tescil edilen haklar;

5. Arama, işletme ve imtiyaz hakları ve ruhsatları, ihtira beratı (İhtira beratının mucitleri veya kanunî mirasçıları tarafından kiralanmasından doğan kazançlar, serbest meslek kazancıdır.), alameti farika, marka, ticaret unvanı, her türlü teknik resim, desen, model, plan ile sinema ve televizyon filmleri, ses ve görüntü bantları, sanayi ve ticaret ve bilim alanlarında elde edilmiş bir tecrübeye ait bilgilerle gizli bir formül veya bir imalat usulü üzerindeki kullanma hakkı veya kullanma imtiyazı gibi haklar (Bu hakların kullanılması için gerekli malzeme ve teçhizat bedelleri de gayrimenkul sermaye iradı sayılır.);

6. Telif hakları (bu hakların, müellifleri veya bunların kanuni mirasçıları tarafından kiralanmasından doğan kazançlar, serbest meslek kazancıdır);

7. Gemi ve gemi payları (Motorlu olup olmadıklarına ve tonilatolarına bakılmaz) ile bilumum motorlu tahmil ve tahliye vasıtaları;

8. Motorlu nakli ve cer vasıtaları, her türlü motorlu araç, makine ve tesisat ile bunların eklentileri.

Yukarıda yazılı mallar ve haklar ticarî veya zirai bir işletmeye dahil bulunduğu takdirde bunların iratları ticarî veya zirai kazancın tespitine müteallik hükümlere göre hesaplanır. Tüccarlara ait olsa dahi, işletmeye dahil bulunmayan gayrimenkullerle haklar hakkında gayri menkul sermaye iradları ile ilgili hükümler uygulanır.

Vakfın gelirinden hizmet karşılığı olmayarak alınan hisseler ile zirai faaliyete bilfiil iştirak etmeksizin sadece üründen pay alan arazi sahiplerinin gelirleri bu kanunun uygulanmasında gayrimenkul sermaye iradı addedilir.

### 5.3 Gayrimenkullerin Elden Çıkarılmasından Elde Edilen Değer Artış Kazancı

Gayrimenkul alım-satımı sırasında vergilendirme ile ilgili hak ve ödevlerin değerlendirilmesi açısından öncelikle dikkat edilmesi gereken husus gayrimenkulün elde edilme tarihi ve bir bedel karşılığı elde edilip edilmediğidir.

Gerçek kişilerin bir bedel karşılığı edindikleri gayrimenkullerin iktisap tarihinden başlayarak beş yıl içinde elden çıkarılmasından doğan kazançlar değer artışı kazancı olarak gelir vergisine tabidir. Buna göre aşağıda belirtilen mal ve hakların beş yıl içinde elden çıkarılmasından doğan kazançlar değer artışı kazancıdır:

Arazi, bina, maden suları, memba suları, madenler, taş ocakları, kum ve çakıl istihsal yerleri, tuğla ve kiremit harmanları, tuzlalar ve bunların mütemmim cüzileri ve teferruatı,

Voli mahalleri ve dalyanlar,

Gayrimenkul olarak tescil edilen haklar,

Gemi ve gemi payları ile bilimum motorlu tahmil ve tahliye vasıtaları.

Ancak; bedelsiz olarak veya veraset yoluyla edinilen gayrimenkullerin elden çıkarılmasından sağlanan kazançlar ile gayrimenkullerin iktisap tarihinden başlayarak beş yıldan fazla bir süre elde tutulduktan sonra elden çıkarılmasından doğan kazançlar vergilendirilmeyecektir.

Gayrimenkulün eşe veya çocuğa alınması, ödemenin de aile reisi tarafından yapılması halinde “ivazsız” yani karşılıksız bir intikal söz konusu olacağından bu durum veraset ve intikal vergisine tabidir. Ayrıca 01.01.2007 tarihinden önce iktisap edilmiş olan gayrimenkullerin elden çıkarılmasından doğan kazançların vergilendirilmesinde dört yıllık süre esas alınacaktır. Diğer taraftan 01.01.2007 tarihinden itibaren iktisap edilen gayrimenkullerin elden çıkarılması sonucu doğacak kazancın vergilendirilmesinde ise beş yıllık süre söz konusu olacaktır (Anonim 2013).

#### **5.4 Gayrimenkul Alım Satımında KDV**

İktisadi işletmelere dahil olmayan gayrimenkullerin satışı katma değer vergisinden istisnadır. Ancak iktisadi işletmelerin aktifinde kayıtlı bulunan gayrimenkullerin satışı katma değer vergisine tabidir. Uygulanacak KDV oranı 150 m<sup>2</sup>'ye kadar olan konut teslimlerinde % 1 ve 150 m<sup>2</sup>'den büyük konutlar ile işyerlerinin tesliminde % 18'dir. Ancak, kurumların aktifinde veya belediyeler ile il özel idarelerinin mülkiyetinde, en az iki tam yıl süreyle bulunan gayrimenkullerin satışı katma değer vergisinden istisnadır. Gayrimenkul ticareti ile uğraşan kurumların bu istisnayı uygulaması için, söz konusu gayrimenkulleri aktiflerinde ticaretini yapmak amacıyla tutmamaları gerekir. Yine konut yapı kooperatiflerince üyelerine yapılan konut teslimleri de KDV'den istisnadır (Anonim 2013 1).

#### **5.5 Gayrimenkul Alım Satımında Tapu Harcı Yükümlülüğü**

Gayrimenkul alım-satımı ile ilgili tapu işlemleri harca tabidir. Harçlar Kanunu uyarınca, gayrimenkul satış işlemi tapu harcı alıcı ve satıcıdan her birinden ayrı olmak kaydıyla binde on beş (% 0 15) oranında tahsil edilir. Gayrimenkul alım-satımında tapu harcı, Emlak Vergisi Kanunu'na göre belirlenen vergi değerinden düşük olmamak üzere, mükellef tarafından beyan edilen gerçek alım-satım bedeli üzerinden hesaplanır.

Mükelleflerin gerçek alım-satım bedelinden daha düşük beyanda bulunmaları ve bunun idarece tespiti halinde, aradaki farka isabet eden harç cezalı olarak (%25 vergi ziyayı cezası) tahsil edilecektir. Bu nedenle, mükelleflerin ileride cezalı duruma düşmemeleri için tapuda yapacakları işlemlerde gerçek alım-satım bedelini göstermeleri gerekmektedir (Anonim 2013 1).

## **6. MİLAS İLÇESİNDE YABANCILARA TAŞINMAZ SATIŞINDA İZLENEN YÖNTEMİN DEĞERLENDİRİLMESİ**

Taşınmaz satın alma süreci satın alma talebinde bulunan yabancıların Milas Tapu Müdürlüğü'ne müracaatı ile başlamaktadır. Tapu Müdürlüğü kendisine yapılan başvuruyu takiben kadastro müdürlüğünce düzenlenen satışa konu taşınmaza ait kadastral çap ve 1/25.000 ölçekli harita üzerinde yeri işaretlenmiş pafta örneği (Ek-7) ile belediyeden Ege Ordu Komutanlığı'na gönderilmek üzere 1/5.000 ölçekli nazım imar planını talep etmektedir.

Tapu Müdürlüğünce taşınmazın kadastral çapından ve 1/25.000 ölçekli pafta örneğinden yararlanılarak 1/5.000 ölçekli nazım imar planı bulunup bulunmadığı tespit edilir. Söz konusu yere ait 1/5.000 ölçekli nazım imar bulunuyor ise taşınmazın yeri işaretlenir (Ek-8) ve kullanım amacı belirtilerek Ege Ordu Komutanlığı ile işlemlere devam edilmek üzere Tapu Müdürlüğüne gönderilir.

Ege Ordu Komutanlığından olumlu görüş geldiği takdirde satış işlemlerine devam edilmektedir. Bu işlem her satış ve tescil işleminde tekrarlanmakta idi. Ancak Çevre ve Şehircilik Bakanlığı'nın 04.10.2013 tarih ve 356-01/1205 sayılı Genelgesinde özetle; 05.05.2011 tarihinde Bayındırlık ve İskan Bakanlığı (söz konusu tarihte ismi bu şekilde), Genelkurmay Başkanlığı ve Milli Savunma Bakanlığı tarafından bir mutabakat zaptı imzalandığı ve bu zaptın 15. Maddesinde yabancılara satışla ilgili taleplerin karşılanması esnasında söz konusu taşınmazın ada, parsel numarası ile sorgulanması gerektiği, her bağımsız bölüm için sorgulama yapılmaması, mutabakat zaptının imzalandığı 05.05.2011 tarihinden sonra sorgulama yapılması ve olumlu cevap alınmış olması kaydıyla, aynı ada/parseldeki yeni edinim taleplerinde bu doğrultuda yeni bir yazışma yapılmaksızın işlemlerin sonlandırılmasına, mutabakat zaptının imzalandığı tarihten önce sorgulaması yapılmış olanlarda ise söz konusu sorgulamaya ilişkin cevap yazısı suretlerinin eklenmesi suretiyle konunun yeniden ilgili Komutanlığa intikal ettirilerek alınacak cevaba göre işlemlere yön verilmesi ve yeni alınan yazının işleme alınması bu konuda tekrar yazışma yapılmaması belirtilmektedir.

Muğla İli Milas İlçesi belediyesi mücavirinde bulunan öncelikle Dörttepe Köyü daha sonra Meşelik Köylerinde milletler arası mülk satışı yoğun talep gören bölgelerden olup işlemlerle ilgili örnekler ekte mevcuttur. Eklerde de görüldüğü üzere satışa konu taşınmazların büyük bir çoğunluğu konut alanında kalan arsa veya konut kullanımlı yapılardır (Çizelge 6.1). Bu alanlar 1/1.000 ölçekli uygulama imar planlarında TAKS: 0.15, KAKS: 0.30, Hmax: 6.50 m olmak üzere ayırık nizam iki kat konut alanı olarak ayrılmış alanlardır. Ayrıca aynı mevkide Milas Belediyesi mücavirinde kalan Dörttepe Köyü Hisar Mevkii 25/03/2012 tarih 28244 sayılı Resmi Gazetede yayınlanan “Muğla Milas Bodrum Tuzla Gölü turizm merkezi” alanında kaldığı için planlama yetkisi Kültür ve Turizm Bakanlığına bağlanmıştır (Ek 9).

Çizelge 6.1 Yıllara göre Milas Belediyesince düzenlenen Yapı Kullanma İzin Belgesi Sayısı

<b>YIL</b>	<b>YAPI KULLANMA İZİN BELGESİ SAYISI</b>
2004	107 (adet)
2005	173 (adet)
2006	152 (adet)
2007	216 (adet)
2008	781 (adet)
2009	323 (adet)
2010	376 (adet)
2011	234 (adet)
2012	170 (adet)
2013	242 (adet)

(Kaynak: Milas Belediyesi Fen İşleri Müdürlüğü)

## 7. MİLAS İLÇESİ'NDE 2000-2013 YILLARI ARASINDA YABANCILARA YAPILAN TAŞINMAZ SATIŞI ANALİZİ

Muğla İli Milas İlçesi 2000-2013 yılları arasında iktisap (edinim) tarihine göre yabancılara yapılan taşınmaz satışı listesindeki verilere göre düzenlenmiştir. 2000-2013 yılları arasında Muğla İli Milas İlçesinde; İngilizlere 1961 adet taşınmaz satışı ile % 71,67 oranında, İrlandalılara 318 adet taşınmaz satışı ile % 11,62 oranında, Ruslara 113 adet taşınmaz satışı ile % 4,13 oranında, Hollandalılara 104 adet taşınmaz satışı ile % 3,80, Belçikalılara 44 adet taşınmaz satışı ile % 1,60 oranında, Türkiye Cumhuriyeti vatandaşlarına 36 adet taşınmaz satışı ile % 1,32 oranında, Almanlara 25 adet taşınmaz satışı ile % 0,91 oranında, Azerbaycanlılara 13 adet taşınmaz satışı ile 0,48 oranında, Fransalılara 7 adet taşınmaz satışı ile 0,25 oranında, İspanyalılara 7 adet taşınmaz satışı ile % 0,25 oranında, Bahreynlilere 2 adet taşınmaz satışı ile % 0,07 oranında, Estonyalılara 2 adet taşınmaz satışı ile % 0,07 oranında, Finlandiyalılara 1 adet taşınmaz satışı ile % 0,04 oranında, ABD'lilere 10 adet taşınmaz satışı ile % 0,36 oranında, İranlılara 10 adet taşınmaz satışı ile % 0,36 oranında, İsveçlilere 10 adet taşınmaz satışı ile 0,36 oranında, İtalyalılara 6 adet taşınmaz satışı ile % 0,22 oranında, Jamaikalılara 2 adet taşınmaz satışı ile % 0,07 oranında, Japonyalılara 1 adet taşınmaz satışı ile % 0,04 oranında, İsviçrelilere 3 adet taşınmaz satışı ile % 0,11 oranında, Afganistanlılara 4 adet taşınmaz satışı ile % 0,14 oranında, Avustralyalılara 3 adet taşınmaz satışı ile % 0,11 oranında, Avusturyalılara 2 adet taşınmaz satışı ile % 0,07 oranında, Gürcistanlılara 2 adet taşınmaz satışı ile % 0,07 oranında, İskoçyalılara 1 adet taşınmaz satışı ile % 0,04 oranında, Kanadalılara 9 adet taşınmaz satışı ile % 0,33 oranında, Kırgızistanlılara 2 adet taşınmaz satışı ile % 0,07 oranında, Letonyalılara 1 adet taşınmaz satışı ile % 0,04 oranında, Litvanyalılara 3 adet taşınmaz satışı ile % 0,11 oranında, Lübnanlılara 2 adet taşınmaz satışı ile % 0,07 oranında, Malezyalılara 2 adet taşınmaz satışı ile % 0,07 oranında, Moldavyalılara 2 adet taşınmaz satışı ile % 0,07 oranında, Norveçlilere 7 adet taşınmaz satışı ile % 0,25 oranında, Polonyalılara 4 adet taşınmaz satışı ile % 0,14 oranında, Danimarkalılarına 4 adet taşınmaz satışı ile % 0,14 oranında, Portekizlilere 1 adet taşınmaz satışı ile % 0,04 oranında, Ukraynalılara 10 adet taşınmaz satışı ile % 0,36 oranında, Ürdünlülere 1 adet taşınmaz satışı ile % 0,04

oranında, Yenizellandalılara 1 adet taşınmaz satışı ile % 0,04 oranında satış yapıldığı görülmektedir (Şekil 7.1).

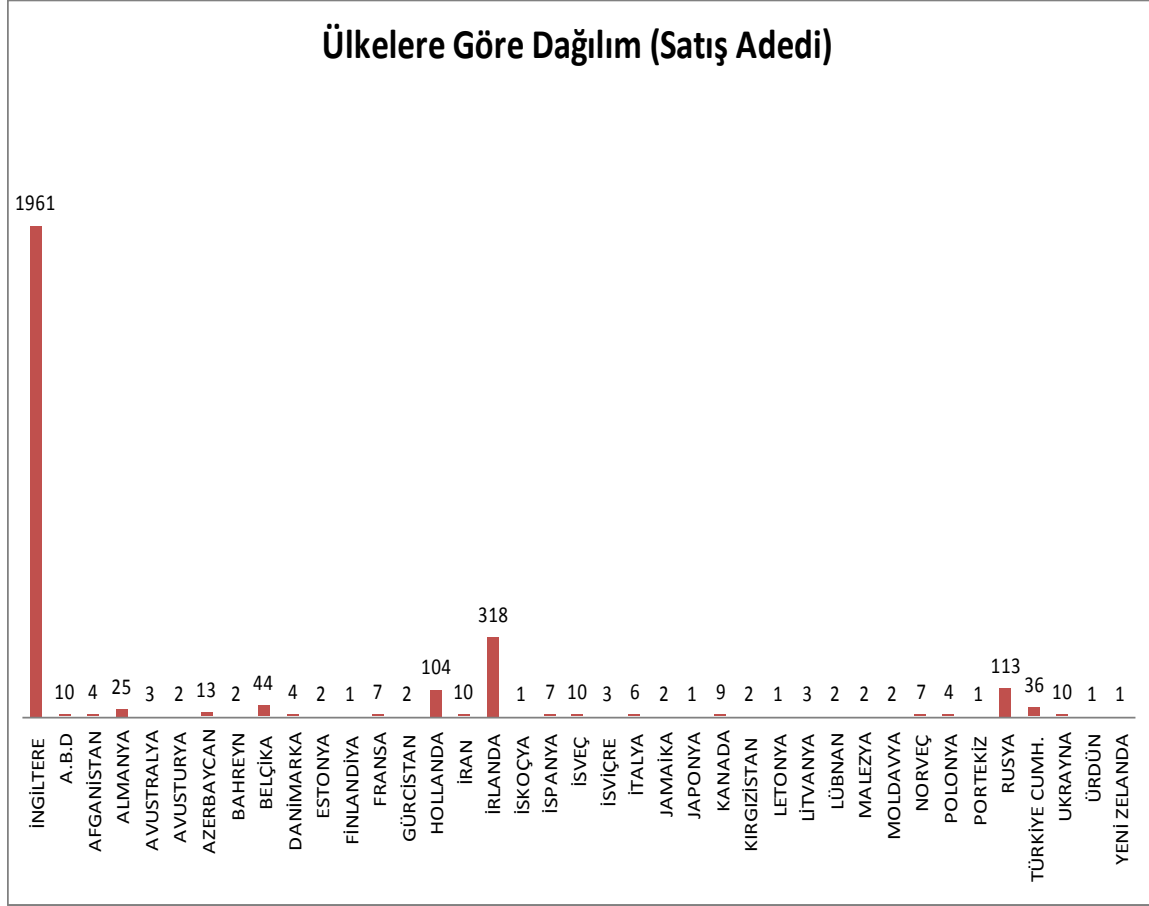

Şekil 7.1 Muğla İli Milas İlçesi'nde 2000–2013 yılları arasında taşınmaz alan yabancıların ülkelerine göre dağılımı

En çok taşınmaz satışı yapılan ülkelerin içinde İngiltere ilk sırada yer almaktadır (Şekil 7.1). Yapılan ikili görüşmelere göre İngilizlerin Milas'ı tercih etmelerinin başlıca sebeplerini, ülkelerine göre daha sıcak iklim,kültür ve tarih zenginliği, doğal güzellikler ve ekonomik fiyatları oluşturmaktadır. Ayrıca sözkonusu bölgede 39 (otuzdokuz) farklı ülke vatandaşının da taşınmaz edindikleri gözönüne alınırsa bölgeyi, yabancılara taşınmaz satışı konusunda hareketli günlerin beklediği söylenebilir.



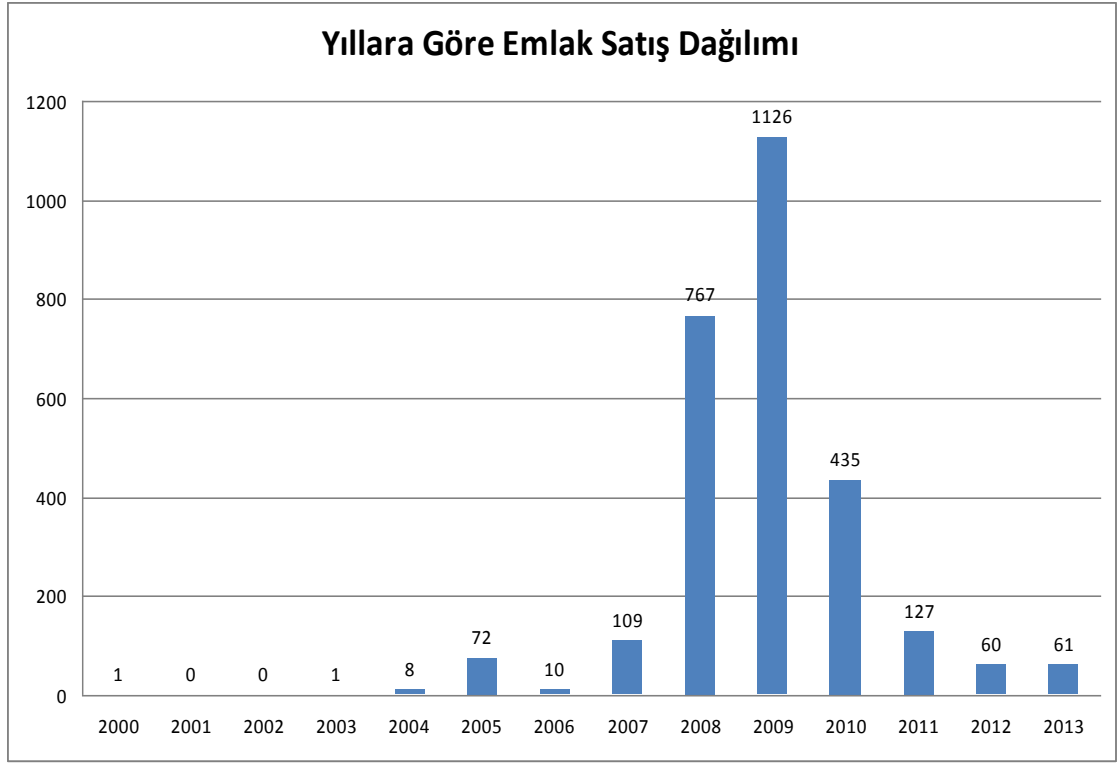

Şekil 7.2 Muğla İli Milas İlçesi'nde yabancılara taşınmaz satışının yıllara göre dağılımı

Muğla İli Milas İlçesi'nde 2000 yılında yabancılara 1 adet taşınmaz satışı ve % 0,04 oranında, 2001-2002 yıllarında yabancılara herhangi bir taşınmaz satışı yapılmadığı, 2003 yılında yabancılara 1 adet taşınmaz satışı ve % 0,04 oranında, 2004 yılında yabancılara 8 adet taşınmaz satışı ve % 0,29 oranında, 2005 yılında yabancılara 72 adet taşınmaz satışı ve % 2,59 oranında, 2006 yılında yabancılara 10 adet taşınmaz satışı ve % 0,36 oranında, 2007 yılında yabancılara 109 adet taşınmaz satışı ve % 3,93 oranında, 2008 yılında yabancılara 767 adet taşınmaz satışı ve % 27,62 oranında, 2009 yılında yabancılara 1126 adet taşınmaz satışı ve % 40,55 oranında, 2010 yılında yabancılara 435 adet taşınmaz satışı ve % 15,66 oranında, 2011 yılında yabancılara 127 adet taşınmaz satışı ve % 4,57 oranında, 2012 yılında yabancılara 60 adet taşınmaz satışı ve % 2,16 oranında, 2013 yılında ise yabancılara 61 adet taşınmaz satışı ve % 2,20 oranında satış yapıldığı görülmektedir (Şekil 7.2). 2009 yılında en çok taşınmaz satışın nedenleri araştırıldığında şu sonuçlar ortaya çıkmaktadır:

ABD’de genel olarak 2008 yılında ortaya çıkan mortgage krizi tüm dünyada olduğu gibi Türkiye’de de belirsizlikleri arttırmış talebin düşmesine ve üretimin gerilemesine neden olmuş, reel ve finansal kesimde olumsuz etkilerin ortaya çıkmasına yol açmıştır. İnşaat sektörü tüm dünyada olduğu gibi Türkiye’de de reel kesim içinde krizden en çok etkilenen alandır (Sancak ve Demirbaş 2011).

Türkiye Cumhuriyeti Başbakanlık Hazine Müsteşarlığı’nın resmi internet sitesindeki ulusal tasarruf oranları incelendiğinde 1999 yılında GSYH oranı % 20,06 iken 2009 yılında % 13,1’e kadar düşmüş olduğu söylenebilir. Ulusal tasarruf oranının düşmesi şüphesiz ki yatırım-tasarruf dengesini de sarsmış, toplam yatırım oranı düşmüş ve dış kaynak açığını arttırmıştır. Buna bağlı olarak özel sektör borçları hızla artmış bu da kümülatif olarak Türkiye’nin dış borcunu arttırmıştır (Sancak ve Demirbaş 2011). Taşınmaz satışının ekonomik sebeplerinin temelinde mevcut borca dayalı para sisteminin olduğu varsayılırsa, 2009 yılındaki sayıca en çok taşınmaz satışının gerçekleşmesi bu varsayıma dayandırılabilir.

Küresel kriz 2009 yılında inşaat sektörünü; inşaat faaliyetinin azalmasında, inşaat malzemesi üretimi ve ihracatının gerilemesine, konut stoklarındaki artıştan, konut fiyatlarının en alt seviyeye düşmesine, istihdamdaki azalmalardan, sektöre girdi veren alanlarda üretim azalmasına kadar oldukça geniş bir yelpazede hızla ve gittikçe derinleşen bir etki altına almıştır. Tüm bunlara rağmen 2009 yılında konut sahipliğinde % 4,1 oranında artış yaşanmıştır. Krize rağmen gerçekleşen bu artışın çeşitli nedenleri söz konusudur: Bunların başında, konut stoklarında şişkinlik, konut üreticilerinin nakit sıkıntısına düşmüş olması, kriz nedeniyle fiyatların düşmesi, yılın ilk çeyreğinde uygulanan vergi indirimleri ve kredi faiz oranlarındaki düşüşlerin etkisiyle talebin canlanması ve nakit sıkıntısını aşmak isteyen inşaatçıların mevcut konut stoklarını eritme yarışına girmeleri yer almaktadır (Anonim 2013m).

Muğla İli Milas İlçesi’nde 2000–2013 yılları arasında yabancılara taşınmaz satışında cinsiyet göre; kadınlara 1165 adet taşınmaz satışı ve % 42,64 oranında, erkeklere ise 1567 adet taşınmaz satışı ve % 57,36 oranında satış yapıldığı görülmektedir (Şekil 7.3).

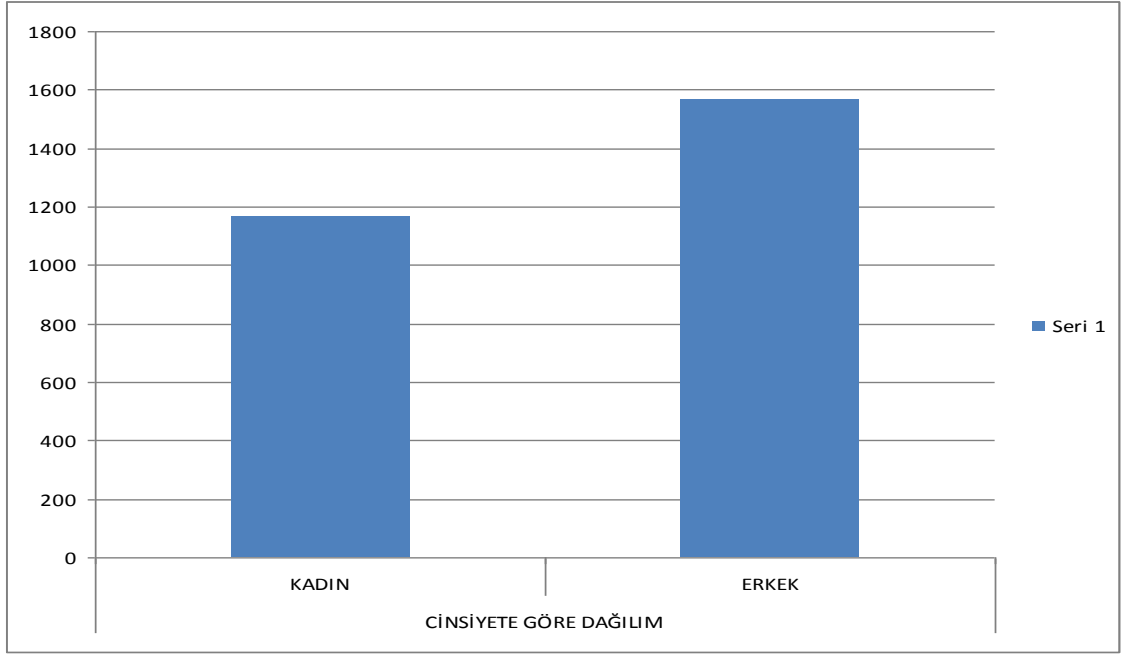

Şekil 7.3 Muğla İli Milas İlçesi'nde cinsiyete göre yabancılara taşınmaz satışı

Taşınmaz satışlarının cinsiyete göre dağılımlarında kadın-erkek arasında çok açık fark olmamasının sebeplerinden biri de, taşınmaz satışı yapılan ilk dört ülkenin Avrupa ülkesi olmasından kaynaklandığı düşünülmektedir. Avrupa ülkelerinde feodal yapının, ataerkil aile yapısının ve aile reisliği kavramının olmayışı ve uygulanamamasının taşınmaz edinimlerinde cinsiyet ayrımı gözetilmemesinde büyük rol oynadığı söylenebilir.

Muğla İli Milas İlçesinde 2000 - 2013 yılları arasında yabancılara yapılan taşınmaz satışlarının 12 tanesinin 1-19 yaş arasındaki (% 0,43 oranında), 104 tanesinin 20-29 yaş arasındaki 104 kişiye taşınmaz satışı ve % 3,75 oranında, 30-39 yaş arasında 488 kişiye taşınmaz satışı ve % 17,59 oranında, 40-49 yaş arasında 876 kişiye taşınmaz satışı ve % 31,57 oranında, 50-59 yaş arasında 835 kişiye taşınmaz satışı ve % 30,09 oranında, 60 yaş ve üstünde ise 460 kişiye taşınmaz satışı ve % 16,58 oranında kişiden oluştuğu görülmektedir (Şekil 7.4), (Çizelge 7.1).

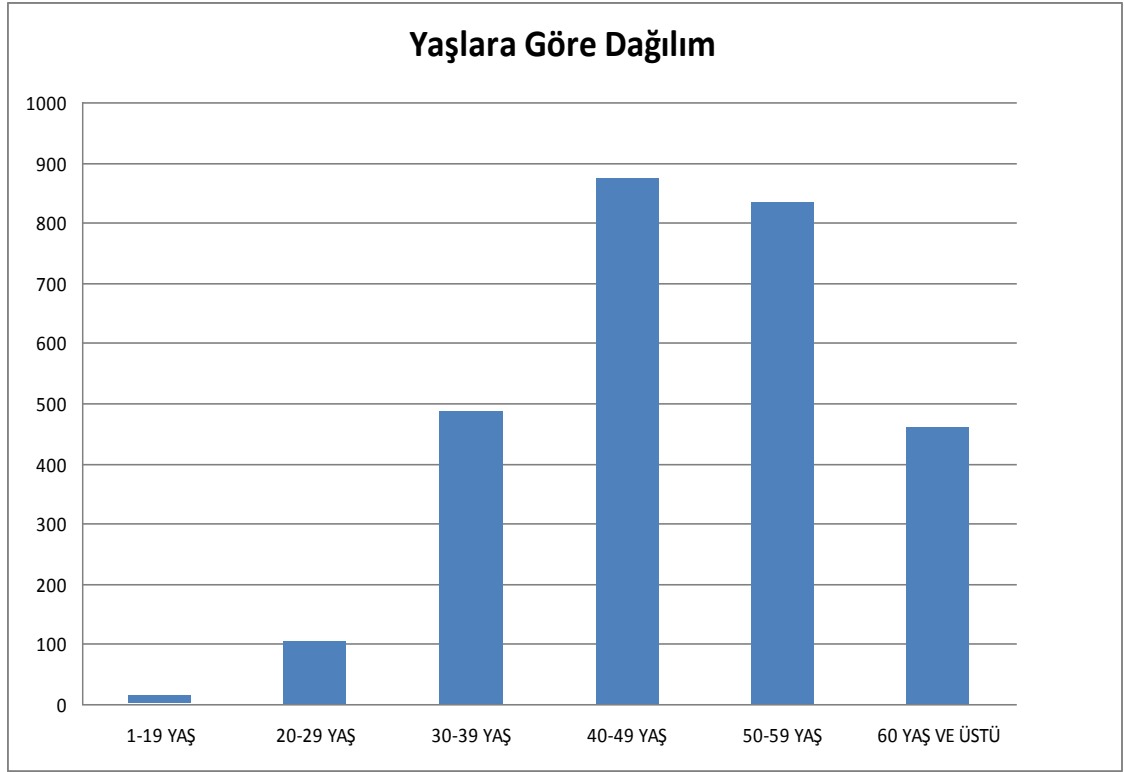

Şekil 7.4 Muğla İli Milas İlçesi'nde yaşlara göre yabancılara taşınmaz satışı

Çizelge 7.1 Muğla İli Milas İlçesi'nde yaş aralıklarına göre yabancılara taşınmaz satışı

<b>YAŞLARA GÖRE DAĞILIM</b>	
1-19 YAŞ	12
20-29 YAŞ	104
30-39 YAŞ	488
40-49 YAŞ	876
50-59 YAŞ	835
60 YAŞ VE ÜSTÜ	460

Taşınmaz satışının en çok yapıldığı ilk dört ülkedeki (İngiltere, İrlanda, Rusya ve Hollanda) emeklilik yaşları aşağıdaki çizelgede verilmiştir. Söz konusu ülkelerdeki emeklilik yaş aralığının 55-65 yaş arasında olduğu görülmektedir. Yaşlara göre yabancılara taşınmaz satış sayıları ve oranları incelendiğinde; 50-59 yaş aralığında 835 adet satış ve % 30,09 oran, 60 yaş ve üstü incelendiğinde ise 460 adet satış % 16,58'lik oranını görülmektedir (Çizelge 7.2). Buna göre emekliliğe hazırlık ve emeklilik yaşı

olarak değerlendirilen bu gruptaki yabancılara (50-59, 60 yaş ve üstü) toplam 1295 adet satış yapılmış olup; bu değer toplam satışlar içerisinde % 46,67'lik bir orana karşılık gelmektedir. Milas İlçesinde taşınmaz satışı yapılan yabancıların yaklaşık % 50'ye yakın kısmının taşınmazlarını emekliliklerini geçirmek için aldıkları söylenebilir (Şekil 7.4).

Çizelge 7.2 Milas İlçesi'nde yabancılara en çok taşınmaz satışının yapıldığı ilk dört ülkenin emeklilik yaşı

ÜLKE	ERKEK	KADIN
İNGİLTERE	65	60
İRLANDA	65	65
RUSYA	60	55
HOLLANDA	65	65

(Kaynak: Anonim 2013n)

Milas Belediyesi Emlak Servisindeki veriler üzerinde yapılan analizler sonucunda 1-19 yaş ve 20-29 yaş aralığında taşınmaza sahip olan kişilerin yaklaşık % 60'ı mülkiyetleri miras yoluyla edindikleri söylenebilir.

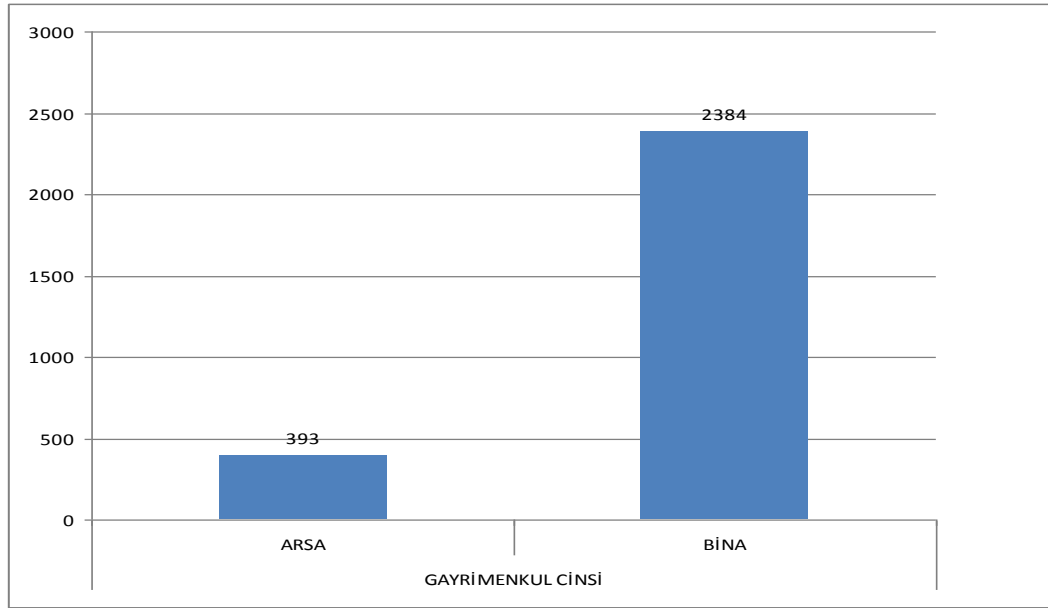

Şekil 7.5 Muğla İli Milas İlçesi'nde yabancılara yapılan arsa ve bina satışı

Muğla İli Milas İlçesi'nde 2000-2013 yılları arasında yabancılara 393 adet arsa satışı (toplam içindeki payı % 14,15 oranında) ve 2384 adet bina satışı (toplam içindeki payı % 85,85 oranında) yapıldığı görülmektedir (Şekil 7.5). Bu noktadan hareketle Milas İlçesi'nde taşınmaz satın alan yabancıların öncelikli amaçlarının ve tercihlerinin bölgede yaşamlarını sürdürmek ve ikamet etmek olduğu, ikinci planda ise yatırım ve para kazanma amacı güttükleri dikkati çekmektedir.

## 8. MİLAS İLÇESİ'NDE 2006 – 2013 YILLARI ARASINDA YABANCI MÜKELLEFLERE TAHAKKUK ETTİRİLEN VERGİ VE HARÇLARIN ANALİZLERİ

Yabancıların sahip olduğu taşınmazlara ait emlak vergilerinin; yıllar bazında tahakkuk miktarları, tahsilat miktarları, ödenmeyen vergi miktarları, vergi tahsilat oranları, toplam mükellef sayıları, ödeme yükümlülüğünü yerine getiren ve getirmeyen mükellef sayıları, muafiyet uygulanan mükellef sayıları, emlak beyanı sayısı ve mükellefiyeti sona eren kişilerin sayıları görülmektedir (Çizelge 8.1). İlçede yabancıların taşınmaz edinimleri ile vergi ve harç tahakkuk tutarları da irdelenmiştir (Şekil 8.1).

Çizelge 8.1 Muğla İli Milas İlçesi'nde 2006-2013 yılları arasında tahakkuk ettirilen yabancı mükelleflere ait emlak vergisi

Yıllar	Beyan Türü	Emlak Toplam Tahakkuk TL	Emlak Tahsilat Tutarı TL	Emlak Ödenmeyen Tutar TL	Emlak Tahsilat Oranı %	Mükellef Sayısı	Ödeyen Kişi Sayısı	Ödemeyen Kişi Sayısı	Muaf Kişi Sayısı	Emlak Beyanı Sayısı	Kapanan Beyan Adedi
2006	Bina	329,84	280,69	49,15	85,10	13	11	2	0	17	0
2006	Arsa	5.421,11	4.749,75	879,17	87,62	31	22	9	0	75	0
2007	Bina	1.836,43	1.695,95	140,48	92,35	63	60	3	0	88	9
2007	Arsa	6.139,68	5.230,89	951,66	85,20	52	40	11	1	119	21
2008	Bina	12.460,39	11.088,57	1.371,82	88,99	739	716	23	1	932	18
2008	Arsa	9.565,04	8.179,83	1.385,21	85,52	80	64	16	0	132	3
2009	Bina	110.294,02	94.261,04	16.032,98	85,46	1.492	1.349	141	2	1869	54
2009	Arsa	26.106,02	23.284,95	2.821,07	89,19	337	317	19	1	397	162
2010	Bina	113.091,08	90.567,97	22.523,11	80,08	1.864	1.529	333	2	2312	17
2010	Arsa	39.728,70	30.743,03	8.985,67	77,38	343	277	66	0	405	23
2011	Bina	138.342,99	101.251,22	37.091,77	73,19	1.970	1.455	514	1	2425	50
2011	Arsa	40.004,63	30.101,02	9.903,61	75,24	316	231	85	0	378	22
2012	Bina	153.588,07	98.627,37	54.960,70	64,22	1.998	1.317	680	1	2452	51
2012	Arsa	38.766,18	24.627,63	14.138,55	63,53	301	197	104	0	360	26
2013	Bina	160.784,54	83.155,07	77.629,47	51,72	2.031	1.113	917	1	2487	66
2013	Arsa	38.364,14	21.164,69	17.199,45	55,17	293	172	121	0	361	69

(Kaynak: Milas Belediyesi Mali Hizmetler Müdürlüğü – Emlak Servisi)

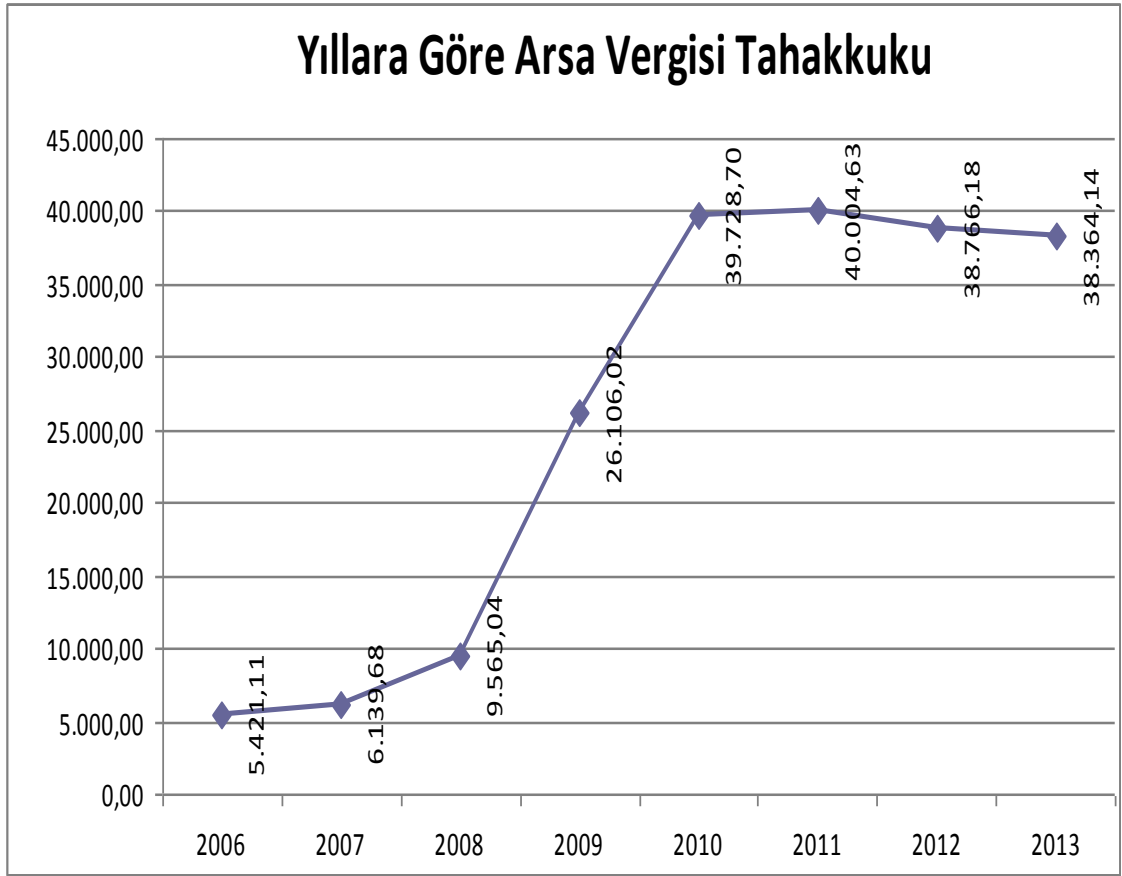

Şekil 8.1 Muğla İli Milas İlçesi'nde 2006-2013 yılları arasında yabancılara tahakkuk ettirilen arsa vergisi miktarı

Muğla İli Milas İlçesi'nde; 2006 yılında 5.421,11 TL, 2007 yılında 6.139,68 TL, 2008 yılında 9.565,04 TL, 2009 yılında 26.106,02 TL, 2010 yılında 39.728,70 TL, 2011 yılında 40.004,63 TL, 2012 yılında 38.716,18 TL ve 2013 yılında da 38.364,14 TL arsa vergisi tahakkuku yapıldığı görülmektedir (Şekil 8.1). Bu noktadan hareketle en çok tahakkuk miktarının 2010 ve 2011 yıllarında olduğu görülmektedir. Bunun sebebi olarakta 2010 yılında 213 sayılı Vergi Usul Kanununun 72. Maddesine göre oluşturulan komisyonca 11. Genel Beyan dönemine esas olan emlak asgari beyan değerlerinin değişimi olduğu söylenebilir. Belirlenen yeni beyan değerleriyle eski değerler arasındaki farkın en çok kendini hissettirdiği zaman diliminin genel beyan döneminin vergi tahakkunun birinci yılı olduğu bilinmektedir.



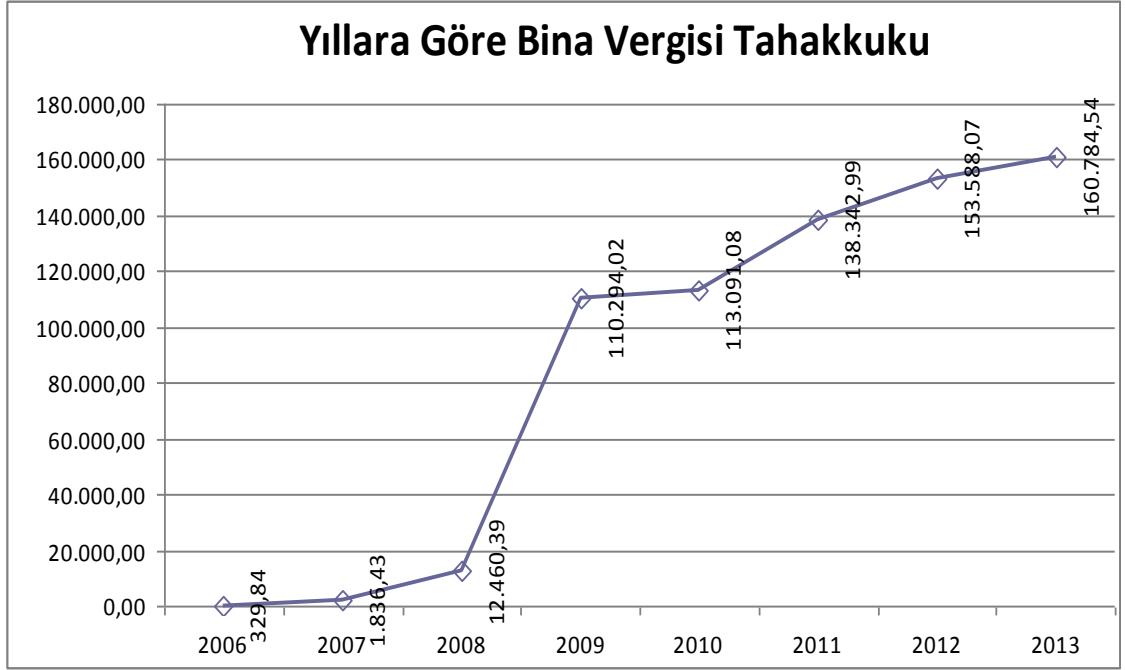

Şekil 8.2 Muğla İli Milas İlçesi'nde 2006-2013 yılları arasında yabancılara tahakkuk ettirilen bina vergisi miktarı

Muğla İli Milas İlçesi'nde 2006 yılında 329,84 TL, 2007 yılında 1.836,43 TL, 2008 yılında 12.460,39 TL, 2009 yılında 110.294,02 TL, 2010 yılında 113.091,08 TL, 2011 yılında 138.342,99 TL, 2012 yılında 153.588,07 TL, ve 2013 yılında da 160.784,54 bina vergisi tahakkuku yapıldığı görülmektedir (Şekil 8.2). Bu noktadan hareketle en çok tahakkuk miktarının 2010 ve 2011 yıllarında olduğu görülmektedir. Bunun sebebi olarakta 2010 yılında 213 sayılı Vergi Usul Kanununun 72. maddesine göre oluşturulan komisyonca 11. Genel Beyan dönemine esas olan emlak asgari beyan değerlerinin değişimi olduğu söylenebilir.

Muğla İli Milas İlçesi'nde; 2006 yılında 49,15 TL bina vergisi, 879,17 TL arsa vergisi, 2007 yılında 140,48 TL bina vergisi, 951,66 TL arsa vergisi, 2008 yılında 1.371,82 TL bina vergisi, 1.385,21 TL arsa vergisi, 2009 yılında 16.032,98 TL bina vergisi, 2.821,07 TL arsa vergisi, 2010 yılında 22.523,11 TL bina vergisi, 8.985,67 TL arsa vergisi, 2011 yılında 37.091,77 TL bina vergisi, 9.903,61 TL arsa vergisi, 2012 yılında 54.960,70 TL bina vergisi, 14.138,55 TL arsa vergisi, 2013 yılında 77.629,47 TL bina vergisi, 17.199,45 TL arsa vergisinin tahsil edilemediği görülmektedir (Şekil 8.3).

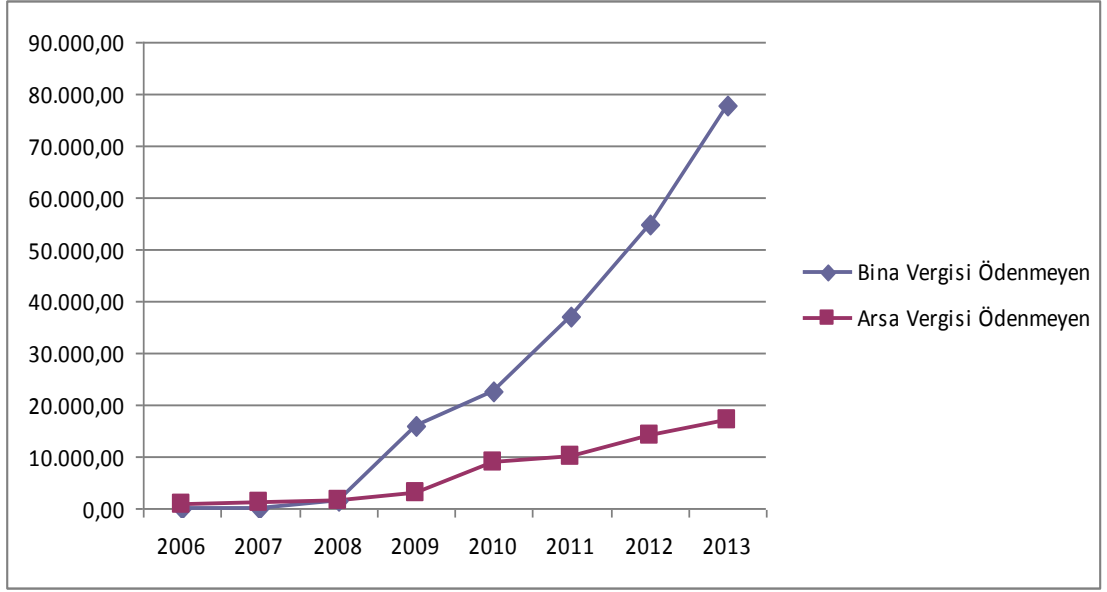

Şekil 8.3 Muğla İli Milas İlçesi'nde 2006-2013 yılları arasında yabancılardan tahsil edilemeyen bina ve arsa vergisi miktarı

Vergi yükümlülüğünü yerine getiremeyen yada getirmeyen yabancı mükelleflerin, gerek Türk Vergi Mevzuatını bilmemesi ve takip etmemesi gerekse vergilerini ziyaret ettiği yıllarda ödemeyi tercih etmelerinden kaynaklandığı söylenebilir. Burada emlak vergilerinin belediye gelirleri içindeki önemi göz önünde bulundurulursa vergi tahsilatının artırılmasıyla ilgili azami tedbirlerin alınması gerekmektedir.

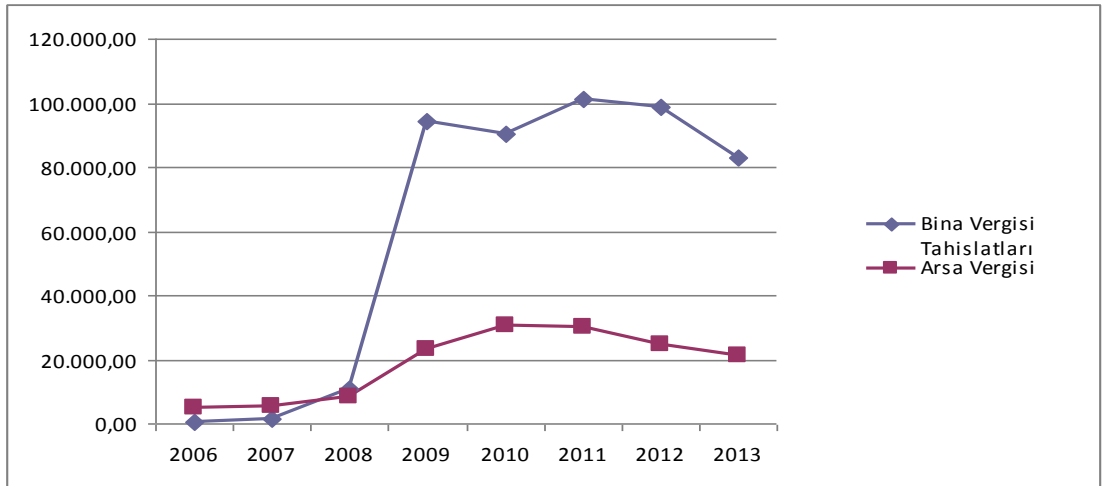

Şekil 8.4 Muğla İli Milas İlçesi'nde 2006-2013 yılları arasında yabancılardan tahsil edilen bina ve arsa vergisi miktarı

Muğla İli Milas İlçesi'nde; 2006 yılında 280,69 TL bina vergisi, 4.749,75 TL arsa vergisi, 2007 yılında 1.695,95 TL bina vergisi, 5.230,89 TL arsa vergisi, 2008 yılında 11.088,57 TL bina vergisi, 8.179,83 TL arsa vergisi, 2009 yılında 94.261,04 TL bina vergisi, 23.284,95 TL arsa vergisi, 2010 yılında 90.567,97 TL bina vergisi, 30.743,03 TL arsa vergisi, 2011 yılında 101.251,22 TL bina vergisi, 30.101,02 TL arsa vergisi, 2012 yılında 98.627,37 TL bina vergisi, 24.627,63 TL arsa vergisi, 2013 yılında 83.155,07 TL bina vergisi, 21.164,69 TL arsa vergisi tahsilatının gerçekleştiği görülmektedir (Şekil 8.4). Emlak vergisinin Belediye gelirlerinin içindeki payı göz önünde bulundurulduğunda son yıllardaki vergi tahsilatındaki düşüşler nedeniyle, idarenin vergi tahsilatının artırılması yönünde ilave tedbirler alması gerekliliği ortaya çıkmaktadır.

Çizelge 8.2 Muğla İli Milas İlçesi'nde 2006-2013 yılları arasında tahakkuk ettirilen yabancı mükelleflere ait ÇTV

Yıllar	Mükellef Sayısı	ÇTV Tahakkuku (TL)	ÇTV Tahsilat Tutarı (TL)	ÇTV Ödenmeyen Tutar (TL)	ÇTV Tahsilat Oranı (%)
2006	13	328,61	278,61	116,00	84,78
2007	63	1.059,07	939,07	120,00	88,67
2008	739	28.105,04	24.416,29	3.688,75	86,88
2009	1.492	80.741,33	66.529,33	14.212,00	82,40
2010	1.864	111.817,77	87.104,77	24.713,00	77,90
2011	1.970	129.993,02	93.902,52	36.090,50	72,24
2012	1.998	149.115,20	93.622,40	55.492,80	62,79
2013	2.031	160.545,41	77.518,91	83.026,50	48,28

(Kaynak: Milas Belediyesi Mali Hizmetler Müdürlüğü – Emlak Servisi)

Yabancıların sahip olduğu taşınmazlara ait çevre temizlik vergilerinin; yıllar bazında toplam mükellef sayıları, tahakkuk miktarları, tahsilat miktarları, ödenmeyen vergi miktarları, vergi tahsilat oranları görülmektedir (Çizelge 8.2). Belirtilen verilere göre elde edilen grafik aşağıda verilmiştir (Şekil 8.5).

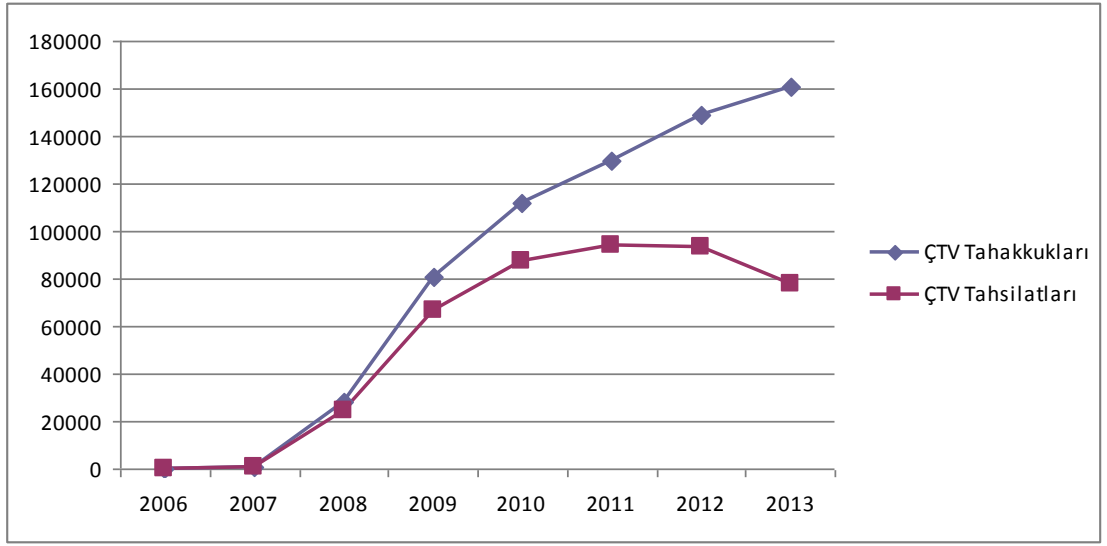

Şekil 8.5 Muğla İli Milas İlçesi'nde 2006-2013 yılları arasında yabancılardan tahakkuk-tahsil edilen çevre temizlik vergisi miktarı

Muğla İli Milas İlçesi'nde; 2006 yılında 328,61 TL çevre temizlik vergisi tahakkuk ettiği, bu miktarın 278,61 TL'nin tahsilatının gerçekleştiği, 2007 yılında 1.059,07 TL çevre temizlik vergisi tahakkuk ettiği, bu miktarın 939,07 TL'nin tahsilatının gerçekleştiği, 2008 yılında 28.105,04 TL çevre temizlik vergisi tahakkuk ettiği, bu miktarın 24.416,29 TL'nin tahsilatının gerçekleştiği, 2009 yılında 80.741,33 TL çevre temizlik vergisi tahakkuk ettiği, bu miktarın 66.529,33 TL'nin tahsilatının gerçekleştiği, 2010 yılında 111.817,77 TL çevre temizlik vergisi tahakkuk ettiği, bu miktarın 87.104,77 TL'nin tahsilatının gerçekleştiği, 2011 yılında 129.993,02 TL çevre temizlik vergisi tahakkuk ettiği, bu miktarın 93.902,52 TL'nin tahsilatının gerçekleştiği, 2012 yılında 149.115,20 TL çevre temizlik vergisi tahakkuk ettiği, bu miktarın 93.622,40 TL'nin tahsilatının gerçekleştiği, 2013 yılında 160.545,41 TL çevre temizlik vergisi tahakkuk ettiği, bu miktarın 77.518,91 TL'nin tahsilatının gerçekleştiği görülmektedir (Şekil 8.5).

Burada çevre temizlik vergisi tahsilatının, tahakkuk miktarına göre daha düşük seviyede olduğu görülmekte, aynı zamanda son yıllarda tahakkuk ve tahsilat arasındaki makasında gittikçe açılmakta olduğu görülmektedir. İdarenin tahsilatla ilgili ivedi olarak ilave tedbirler alması kaçınılmaz bir gereklilik olarak ortaya çıkmaktadır.

Çizelge 8.3 Muğla İli Milas İlçesi 2006-2013 yılları arasında yabancılara ait taşınmazların asgari beyan değerine göre tahmini KDV ve tapu harcı miktarı

Yıl	Beyan Türü	Asgari beyan (Rayiç Değer)	KDV	Tahmini (KDV)	Tapu Harcı Oranı	Tahmini Harç Geliri	Emlak Vergisi Oranı	Emlak Toplam Tahakkuk
2006	Bina	329.840,00	0,01				0,001	329,84
	Arsa	1.807.036,67	0,18				0,003	5.421,11
2007	Bina	1.836.430,00	0,01				0,001	1.836,43
	Arsa	2.046.560,00	0,18				0,003	6.139,68
2008	Bina	12.460.390,00	0,01				0,001	12.460,39
	Arsa	3.188.346,67	0,18				0,003	9.565,04
2009	Bina	110.294.020,00	0,01				0,001	110.294,02
	Arsa	8.702.006,67	0,18				0,003	26.106,02
2010	Bina	113.091.080,00	0,01				0,001	113.091,08
	Arsa	13.242.900,00	0,18				0,003	39.728,70
2011	Bina	138.342.990,00	0,01				0,001	138.342,99
	Arsa	13.334.876,67	0,18				0,003	40.004,63
2012	Bina	153.588.070,00	0,01				0,001	153.588,07
	Arsa	12.922.060,00	0,18				0,003	38.766,18
2013	Bina	160.784.540,00	0,01	1.607.845,40	0,020	3.215.690,80	0,001	160.784,54
	Arsa	12.788.046,67	0,18	2.301.848,40	0,020	255.760,93	0,003	38.364,14

(Kaynak: Anonim 2013)

Milas İlçesi'nde 2013 yılında taşınmaz sahibi olan yabancıların; bina argari beyan değerleri toplamının 160.784.540,00 TL olduğu görülmektedir (Çizelge 8.3). Bugün itibariyle sahip oldukları söz konusu taşınmazların tamamını sattıkları düşünülürse, toplam 1.607.845,40 TL KDV tahsilatı yapılabileceği görülmektedir. Aynı zamanda olası bu satış işleminde hem alıcının, hemde satıcının % 0,20 oranında tapu harcı ödeyeceği varsayılırsa  $3.215.690,80 \times 2 = 6.431.381,60$  TL tapu harcı tahsilatı yapılabileceği görülmektedir.

Milas İlçesi'nde 2013 yılında taşınmaz sahibi olan yabancıların; arsa argari beyan değerleri toplamının 12.788.046,67 TL olduğu görülmektedir (Çizelge 8.3). Bugün itibariyle sahip oldukları söz konusu taşınmazların tamamını sattıkları düşünülürse toplam 2.301.848,40 TL KDV tahsilatı yapılabileceği görülmektedir. Aynı zamanda olası bu satış işleminde hem alıcının hemde satıcının % 0,20 oranında tapu harcı

ödeyeceği varsayılırsa  $255.760,93 \times 2 = 511.521,86$  TL tapu harcı tahsilatı yapılabileceği görülmektedir. Ancak KDV ile ilgili şunu bilmek gerekir ki; Türkiye'deki ticari mahiyetteki gayrimenkul teslimleri KDV'nin konusuna girebilmektedir. Bu gayrimenkulleri teslim edenler KDV mükellefidir. Ticari mahiyette olmayan gayrimenkul teslimleri KDV'nin konusuna girmediği bilinmektedir.

### 8.1 Muğla İli Milas İlçesi Gayrimenkul Sermaye İradı

Milas Vergi Dairesi Müdürlüğün'den alınan bilgilere göre 2013 yılı itibariyle mükellef sayısının 22 kişi, beyan sayısının 31 adet, matrahın 152.377,13 TL, verginin 9.674,60 TL olduğu görülmektedir (Çizelge 8.4). Bu verilerden hareketle mükellef sayısının düşük seviyede olduğu, aslında taşınmaz satışı esnasında (bina) inşaat firmalarının kiralama opsiyonunuda garanti ettikleri göz önüne alınırsa bu rakamların daha yüksek olduğu söylenebilir.

Çizelge 8.4 Muğla İli Milas İlçesi'nde 2013 yılı itibariyle yabancılarla ilgili gayrimenkul sermaye iradı

MÜKELLEF SAYISI	22
BEYAN SAYISI	31
MATRAH	152.377,13
VERGİ	9.674,60

(Kaynak: Milas Vergi Dairesi Müdürlüğü)

Burada sıkı denetim ve kurumlararası işbirliği sağlanması halinde; yabancıların elektrik abone sayılarının 2013 yılında 2412 adet olduğu görülmekte olup, burada yabancıların sahip oldukları taşınmazlarda azami 2-3 ay süreyle kaldıkları bilinmektedir (Çizelge 8.5). Bu taşınmazlarda diğer kalan sürelerle ilgili bir kiralama olması halinde mutlaka bir elektrik sarfiyatı söz konusu olacağından, sayaçların endekslerinin dönem dönem kontrol edilmesi halinde, bu elektrik tüketim endekslerinin söz konusu konutların kiraya verilip verilmediği konusunda güçlü bir veri kaynağı olacağı şüphesizdir.

Çizelge 8.5 Milas Tedaş-Aydem İşletme Müdürlüğünün yıllara göre yabancılara ait elektrik abone sayıları

YILLAR	YABANCI ABONE SAYISI
2008	49
2009	33
2010	16
2011	65
2012	808
2013	2412

(Kaynak: Milas Tedaş - Aydem İşletme Müdürlüğü)

## 8.2 Muğla İli Milas İlçesi Değer Artış Kazancı

Milas Vergi Dairesi Müdürlüğün’ce yapılan görüşmelerde yabancılara taşınmaz satışı ile ilgili olarak ortaya çıkan herhangi bir değer artış kazancı olmadığı belirtilmektedir (Anonim 2013r). Burada da sıkı denetim ve kontrolle birlikte kurumlararası (belediye imar müdürlüğü, belediye su işleri müdürlüğü, belediye emlak işleri şefliği, belediye mali hizmetler müdürlüğü, tapu kadastro müdürlükleri, tedaş-aydem işletme müdürlüğü vb.) işbirliği sağlanması halinde; gerçekleşen ancak beyan edilmeyen olası değer artış kazançlarının kayıt altına alınması sağlanabilecektir.

## 9. SONUÇ VE ÖNERİLER

Araştırmada öncelikli olarak yabancıların ülkemizde sınırları içinde taşınmaz edinimlerinin hukuki boyutu ve mevzuat alt yapısı ele alınmıştır. Tarihsel gelişim sürecinde konu ile ilgili yasal düzenleme ve uygulama özet olarak irdelenmiş ve uygulama değişiklikleri gerekçeli olarak ortaya konulmuştur. İkinci aşamada Milas İlçesi ölçeğinde yabancılara taşınmaz satışı ile ilgili izlenen teknik süreç örnek belgeleri ile birlikte incelenmiştir.

Gerek ülke genelinde, gerekse alan çalışması yapılan Milas İlçesi öreğinde, yabancılara taşınmaz satışının birincil gerekçelerinden birinin dünya ve ülkede yaşanan ekonomik kriz, Milas İlçesi'ndeki satışa konu alandaki tarımsal faaliyetlerin giderek azalması ve beraberinde getirdiği mali sıkıntıların olduğu görülmektedir. Burada da ilgili kurumlardan alınan verilerin oluşturduğu tablolar incelendiğinde bölgede üretilen pamuk ve zeytindeki yıllara göre üretim miktarı düşüşü net olarak görülmektedir. İncelenen 2000-2013 döneminde Milas İlçesi'nden taşınmaz alan yabancıların 2.777 adet taşınmaza konu doğum tarihi, cinsiyeti, uyruğu, beyan türü, iktisap tarihi, mevki ve taşınmazın alanı bilgilerini kapsayan listeye yer verilmiştir. Söz konusu liste ülkeler bazında incelendiğinde en çok taşınmazı İngilizlerin aldığı gözlenmekte, yine en çok taşınmaz alan ilk 4 ülke incelendiğinde İngiltere, İrlanda, Rusya ve Hollanda olduğu yani hepsinin birer Avrupa ülkesi olduğu görülmektedir. Taşınmaz satış listesi yıllara göre değerlendirildiğinde; en çok 2009 yılında satışın yapıldığı görülmekte bunun sebebi olarak da genel olarak bakıldığında, dünyada yaşanan ekonomik kriz, yerel kapsamda ele alındığında ise, bunun bölgeye yansımaları olarak değerlendirilebilir. Aynı zamanda İngiltere para birimi poundun dünya ekonomisinde çok güçlü olması yerli yatırımcıların ya da tüketicilerin dünyada ve bölgede yaşanan ekonomik krizden etkilenerek ürkek davranmasına sebep olmuştur.

Taşınmaz satışı listesini cinsiyete göre değerlendirildiğinde arada çok bir fark olmadığı görülmekte ve bunun sebebi olarak Avrupa ülkelerinde aile reisi kavramının ya da ataerkil aile yaşamının olmadığı söylenebilir. Taşınmaz satış listesini yaşlara göre değerlendirildiğinde, taşınmaz sahibi kişilerin büyük çoğunluğunun 50 ve 50 yaş



üzerinde olduğu görülmektedir. Bu yaş oranı da Avrupa’da emeklilik yaşına tekabül etmekte olup, genelde taşınmaz sahibi kişilerin taşınmazlarını emekliliğe hazırlık ve emeklilik için aldığı kanaatine varılmıştır. Gayrimenkul cinsine göre değerlendirildiğinde en çok taşınmaz satışının bina olarak gerçekleştiği görülmüştür. Bu da yabancıların taşınmaz edinim gerekçelerinin yatırımdan çok ikamet amaçlı olduğu kanaatini uyandırmaktadır.

Yabancılara taşınmaz satışlarının 2006 – 2013 yılları arasındaki bölümünün emlak vergisi tahakkuk yönünden ele alınmış ve emlak vergisi tahakkukunun 2008 yılından itibaren artışa geçtiği gözlenmiştir. En çok tahakkuk miktarının da 2010 ve 2011 yıllarında olduğu görülmüştür. Bunun sebebi olarak da 2010 yılının 11. emlak beyan dönemine denk gelmesidir. Bu tahakkuk miktarlarına göre yapılan tahsilat oranlarının 2011, 2012 ve 2013 yıllarında azaldığı görülmüştür. Bu durum çevre temizlik vergisi içinde aynıdır.

Yabancılara ait taşınmazların tamamının 2013 yılı içinde satışının gerçekleştiği varsayımından hareketle yapılan hesaplamada 3.909.693,80 TL KDV ve 6.762.903,46 TL tapu harcı bedeli tahsilatı yapılabileceği görülmüştür. Konu gayrimenkul sermaye iradı yönünden incelenmiş sadece 2013 yılına ait otuz bir adet beyan olduğu ve 152.377,13 TL matraha karşılık 9.674,60 TL vergi tahakkuku olduğu görülmüştür. Bu miktar her ne kadar beklentilerin ve bilinenlerin çok altında ise de değer artış kazancıyla kıyaslandığında da durum iyi gözükmektedir. Çünkü Milas Vergi Dairesi’nce yapılan, yabancılara taşınmaz satışıyla ilgili herhangi biri değer artış kazancı işlemi bulunmamaktadır.

18.05.2012 tarih ve 28296 sayılı resmi gazetede yayınlanan 6302 sayılı Kanun ile yabancıların Türkiye’de taşınmaz edinimlerine dair 2644 sayılı Tapu Kanunu ve 3402 sayılı Kadastro Kanununda değişiklikler yapılmıştır. Buna göre; yabancı uyruklu gerçek kişilerin edinebilecekleri taşınmazlar ve sınırlı ayni hakların toplam alanı özel mülkiyete konu alanlar için ilçe yüzölçümünün yüzde 10’unu, ülke genelinde ise kişi başına 30 hektarı geçmeyecek. Bakanlar kurulu 30 hektarı iki katına çıkarabilecektir. Milas

İlçesi'nde yabancılara taşınmaz satışı halen devam etmektedir. Buradan hareketle Milas'ta yüzde 10'luk sınıra gelmediğini söylemek yanlış olmayacaktır.

2006-2013 yılları arasındaki emlak vergisi tahsilat oranları incelendiğinde 2011, 2012 ve 2013 yıllarında tahsilat oranlarında düşüş yaşandığı görülmektedir. Burada hem mükellefin hem de idarenin gerek sorumluluklarını gerekse görevlerini yerine getirirken daha hassas davranmaları gerekmektedir. Vergi yükümlülüğünü yerine getirmeyen ya da getiremeyen yabancı mükelleflerin gerek Türk vergi mevzuatını bilmemesi ve takip etmemesi gerekse vergilerini ziyaret ettiği yıllarda ödemeyi tercih etmeleri bir mazeret olmamalıdır. İdare bu konuda gerekli tedbirleri almalıdır. Zaten yabancı satışların yapıldığı bölge toplu bir bölgedir. Büyük bir kısmı site şeklindedir. Yaz aylarında bölgede bilgilendirme, denetim, kontrol, internet üzerinden ödeme kolaylığı ve hatta bölgeye emlak vergisi tahsilat gişesi kurularak mükelleflere ödeme kolaylığı sağlanabilir. Aynı zamanda kendi ülkelerindeki adreslere ya da e-posta adreslerine bilgilendirme yazıları gönderilebilir. Ancak söz konusu bölgenin 6360 Sayılı Kanun kapsamında olması nedeniyle vergilendirmeye ilgili en büyük tehlikenin; belediye sınırları içinde veya dışında olup da 6360 Sayılı Kanun ile köy tüzel kişiliği kaldırılarak mahalleye dönüştürülen yerlerdeki bina ve arazinin emlak vergisinin 5 (beş) yıl süre ile alınmaması ve bu durumdaki bina ve arazilerin 1319 Sayılı Kanununun 4/u ve 14/g maddesindeki muafiyete ilişkin sınırlamalara bakılmayacağı, bu taşınmazların daha önce belediye veya mücavir alan sınırları içerisinde olması nedeniyle vergiye tabi olmasının 5 yıl süreyle emlak vergisinden muaf tutulmasını engel teşkil etmemesinin oluşturduğu bilinmektedir.

Konu gayrimenkul sermaye iradı yönünden ve değer artış kazancı yönünden ele alındığında ise mükellef sayısının çok düşük veya hiç olmadığı görülmektedir. Halbuki bu sayının taşınmaz (bina) satışı sırasında inşaat firmalarının kiralama opsiyonunu da garanti ettikleri göz önüne alınırsa daha yüksek olduğu bilinmektedir. Burada idarenin bölgede sıkı denetim ve kontrolüyle birlikte kurumlar arası işbirliği sağlaması halinde; belediye ile su abonelerinin su sarfiyatlarının dönem ve miktar kontrollerinin yapılarak bildirilmesi, TEDAŞ – AYDEM ile elektrik abonelerinin elektrik sarfiyatlarının dönem ve miktar kontrollerinin yapılarak bildirilmesi, tapu ve kadastro müdürlüklerinden ve

belediye emlak servislerinden deęer artıř kazancına esas olacak beř yıllık zaman dilimindeki el deęiřtirmelerin bildirilmesi gibi tedbirler olarak gerek mükellef sayılarına ulařılabilir.

## KAYNAKLAR

Aybay, R., 2005. Yabancılar Hukuku. İstanbul.

Aybay, R. ve Hatemi, H., 2009. Eşya Hukuku. İstanbul.

Anonim. 2013a. Web Sitesi:

[http://tr.wikipedia.org/wiki/Yabanc%C4%B1lar%C4%B1n\\_T%C3%BCrkiye%27de\\_m%C3%BClk\\_al%C4%B1m%C4%B1](http://tr.wikipedia.org/wiki/Yabanc%C4%B1lar%C4%B1n_T%C3%BCrkiye%27de_m%C3%BClk_al%C4%B1m%C4%B1) Erişim Tarihi: 12.11.2013.

Anonim. 2013b. Web Sitesi:

[http://turkcutoplumcu.org/satis/index.php?option=com\\_content&task=view&id=20&Itemid=26](http://turkcutoplumcu.org/satis/index.php?option=com_content&task=view&id=20&Itemid=26) Erişim Tarihi: 13.11.2013.

Anonim. 2013c. Web Sitesi:

[http://www.hkmo.org.tr/genel/bizden\\_detay.php?kod=4284](http://www.hkmo.org.tr/genel/bizden_detay.php?kod=4284) Erişim Tarihi: 13.11.2013.

Anonim. 2013d. Web Sitesi:

[https://www.alomaliye.com/aralik\\_05/5444\\_sayili\\_kanun\\_tapu\\_kanunu.htm](https://www.alomaliye.com/aralik_05/5444_sayili_kanun_tapu_kanunu.htm)  
Erişim Tarihi: 13.11.2013.

Anonim. 2013e. Web Sitesi: <http://memleketmeselem.blogcu.com/yabancilara-toprak-satislari-siyasi-ve-kulturel-bagimsizligimiz/6257348/> Erişim Tarihi: 13.11.2013.

Anonim. 2013f. Web Sitesi: <http://www.mazarsdenge.com.tr/index.php?contentId=1114>  
Erişim Tarihi: 14.11.2013.

Anonim. 2013g. Web Sitesi: <http://drcetiner.org/ekonomi/yabanciya-toprak-satisi.html>  
Erişim Tarihi: 14.11.2013.

Anonim. 2013h. Web Sitesi:

<http://www.hazine.gov.tr/default.aspx?nsw=SfnI3kAeGzn6ref8UNeCFQ=H7deC+LxBI8=&skey=d%C4%B1%C5%9F%20bor%C3%A7> Erişim Tarihi: 14.11.2013.

- Anonim. 2013i. Web Sitesi: <http://www.antoloji.com/turkiye-nin-dis-borcu-ve-agirlasan-borc-yukumuz-siiri/> Erişim Tarihi: 14.11.2013.
- Anonim. 2013i. Web Sitesi: <http://www.milas.bel.tr/milas-a-ozel/tarihce/> Erişim Tarihi: 14.11.2013.
- Anonim. 2013j. Web Sitesi: <http://www.ongoren.av.tr/newsletter/Newsletter0608.aspx> Erişim Tarihi: 16.11.2013.
- Anonim. 2013k. Web Sitesi: <http://www.muhasabedersleri.com/kurumsal-basvurular/cevre-temizlik-vergisi.html> Erişim Tarihi: 26.11.2013.
- Anonim. 2013l. Web Sitesi:  
[http://www.gib.gov.tr/fileadmin/beyannamerehberi/Gayrimenkul\\_Vergisel\\_Sorumluluklar.pdf](http://www.gib.gov.tr/fileadmin/beyannamerehberi/Gayrimenkul_Vergisel_Sorumluluklar.pdf) Erişim Tarihi:27.11.2013
- Anonim. 2013m. Web Sitesi:  
[http://www.tmb.org.tr/arastirma\\_yayinlar/faaliyet\\_raporu\\_2011\\_son.pdf](http://www.tmb.org.tr/arastirma_yayinlar/faaliyet_raporu_2011_son.pdf)  
Erişim Tarihi: 04.12.2013.
- Anonim. 2013n. Web Sitesi: <http://www.paradurumu.tv/avrupa-ulkelerinde-uygulanan-emeklilik-yaslari/> Erişim Tarihi: 04.12.2013.
- Anonim, 2013o. Milas Belediyesi İmar Müdürlüğü, Milas.
- Anonim, 2013ö. Milas Belediyesi Mali Hizmetler Müdürlüğü, Milas.
- Anonim, 2013p. Milas Belediyesi Emlak İşleri Şefliği, Milas.
- Anonim, 2013r. Milas Vergi Dairesi Müdürlüğü, Milas.
- Anonim, 2013s. Milas Tapu ve Kadastro Müdürlüğü, Milas.
- Anonim, 2013t. Milas İlçe Tarım Müdürlüğü, Milas.
- Anonim, 2013u. Milas TEDAŞ - AYDEM İlçe İşletme Müdürlüğü, Milas.
- Anonim, 2013ü. S.S. 152 Nolu Milas Pamuk Tarım Satış Kooperatifi, Milas.

- Anonim, 2013v. S.S. 153 Nolu Milas Zeytin Tarım Satış Kooperatifi, Milas.
- Erdoğan, Ö., 2009. Alanya’da Vergi Mükellefi Olan Yabancı Uyruklu Gerçek Kişiler, Türk İdare Dergisi, Yıl:81, Sayı:462:89-118.
- Güven, P. 2011. Anayasa Mahkemesi Kararları Işığında Yabancı Uyruklu Gerçek Kişilerin Türkiye’de Taşınmaz ve Sınırlı Ayni Hak Edinmesinde Tapu Kanunu 35’inci Maddesinde Değişiklik Öngören Kanun Tasarısının Değerlendirilmesi. Milletlerarası Hukuk ve Milletlerarası Özel Hukuk Bülteni Dergisi, Sayı (2). İstanbul.
- Hakses, A. R., 1999. Muğla Menteşe Büyükleri, Muğla Kültür Müdürlüğü Yayınları, Muğla.
- Kuşçu N., 2010. Yabancıların Türkiye’de Taşınmaz Edinmesi. Yüksek Lisans Tezi. Akdeniz Üniversitesi Sosyal Bilimler Enstitüsü Hukuk Anabilim Dalı Özel Hukuk Programı, İstanbul.
- Oğuzman, M.K. ve Barlas, N., 2003. Medeni Hukuk. İstanbul.
- Reisoğlu, S., 1980. Türk Eşya Hukuku. Ankara.
- Sancak, E. ve Demirbaş, E., 2011. “Küresel Ekonomik Kriz ve Türkiye Konut Sektörüne Etkileri”. Süleyman Demirel Üniversitesi İktisadi ve İdari Bilimler Fakültesi Dergisi, (3).
- Sürer D., 2008. Türkiye’de Yabancıların Taşınmaz Edinmesi. Yüksek Lisans Tezi. Marmara Üniversitesi Sosyal Bilimler Enstitüsü Hukuk Anabilim Dalı Özel Hukuk Bilim Dalı, İstanbul.
- Tanrıvermiş vd. 2014. Türkiye’de Yabancıların Taşınmaz Edinimi ve Etkilerinin Değerlendirilmesi Projesi (6 Cilt), A.Ü. Taşınmaz Geliştirme Anabilim Dalı-Tapu ve Kadastro Genel Müdürlüğü, Ankara.
- Tekinalp, G., 2003. Türk Yabancılar Hukuku. İstanbul.

# EKLER

**EK 1: MUĞLA İLİ MİLAS İLÇESİ 2000-2013 YILLARI ARASINDA İKTİSAP  
TARİHİNE GÖRE YABANCILARA YAPILAN TAŞINMAZ SATIŞI LİSTESİ**

Ad Soyad	Doğum Tarihi	Cinsiyet	Uyruğu	Pasaport No	Beyan Türü	İktisap Tarihi	Ada	Parsel	Mevki	Alan (m <sup>2</sup> )
X	28.05.1968	KADIN	T.C	0	BİNA	27.09.2000	0	0	DÖRTTEPE HİSAR KÖYÜ HİSAR YAPI KÜMELERİ	206,91
X	30.06.1965	ERKEK	ALMANYA	0	BİNA	01.01.2003	0	0	DÖRTTEPE HİSAR KÖYÜ HİSAR YAPI KÜMELERİ	204,78
X	19.05.1942	ERKEK	T.C	0	BİNA	13.09.2004	0	0	DÖRTTEPE HİSAR KÖYÜ BODRUM DÖRTTEPE KON.YAPI KOOP.	108,56
X	25.08.1940	ERKEK	T.C	0	BİNA	13.09.2004	0	0	DÖRTTEPE HİSAR KÖYÜ BODRUM DÖRTTEPE KON.YAPI KOOP.	108,56
X	01.01.1965	KADIN	T.C	0	BİNA	17.09.2004	0	0	DÖRTTEPE HİSAR KÖYÜ MAVİTUR KONUT YAPI KOOP.	168,9
X	01.01.1952	KADIN	ALMANYA	0	BİNA	29.09.2004	0	0	BOZBÜK KÖYÜ LALEKENT KOOP.	110,51
X	05.08.1950	KADIN	T.C	0	BİNA	15.10.2004	0	0	DÖRTTEPE HİSAR KÖYÜ MAYA SİTESİ	276,97
X	21.10.1965	KADIN	T.C	0	BİNA	15.10.2004	0	0	DÖRTTEPE HİSAR KÖYÜ ÖZGÜR KONUT YAPI KOOP.	276,97
X	18.11.1940	ERKEK	T.C	0	BİNA	15.10.2004	0	0	DÖRTTEPE HİSAR KÖYÜ MAYA SİTESİ	276,97
X	12.11.1963	ERKEK	T.C	0	BİNA	15.10.2004	0	0	DÖRTTEPE HİSAR KÖYÜ ÖZGÜR KONUT YAPI KOOP.	276,97
X	10.10.1932	ERKEK	BÜYÜK BRİTANYA	0	ARSA	18.01.2005	0	0	MEŞELİK KUYUCAK KÖYÜ KAMERDAĞI(MİLPİ PROPİ)	154,1
X	10.10.1932	ERKEK	BÜYÜK BRİTANYA	0	ARSA	18.01.2005	0	0	MEŞELİK KUYUCAK KÖYÜ KAMERDAĞI(MİLPİ PROPİ)	124,99
X	10.10.1932	ERKEK	BÜYÜK BRİTANYA	0	ARSA	18.01.2005	0	0	MEŞELİK KUYUCAK KÖYÜ KAMERDAĞI(MİLPİ PROPİ)	125
X	10.10.1932	ERKEK	BÜYÜK BRİTANYA	0	ARSA	18.01.2005	0	0	MEŞELİK KUYUCAK KÖYÜ KAMERDAĞI(MİLPİ PROPİ)	125,05
X	21.07.1977	ERKEK	BÜYÜK BRİTANYA	0	ARSA	18.01.2005	0	0	MEŞELİK KUYUCAK KÖYÜ KAMERDAĞI(MİLPİ PROPİ)	154,1
X	21.07.1977	ERKEK	BÜYÜK BRİTANYA	0	ARSA	18.01.2005	0	0	MEŞELİK KUYUCAK KÖYÜ KAMERDAĞI(MİLPİ PROPİ)	124,99
X	21.07.1977	ERKEK	BÜYÜK BRİTANYA	0	ARSA	18.01.2005	0	0	MEŞELİK KUYUCAK KÖYÜ KAMERDAĞI(MİLPİ PROPİ)	125
X	21.07.1977	ERKEK	BÜYÜK BRİTANYA	0	ARSA	18.01.2005	0	0	MEŞELİK KUYUCAK KÖYÜ KAMERDAĞI(MİLPİ PROPİ)	125,05
X	03.08.1978	KADIN	İRLANDA	0	ARSA	18.01.2005	0	0	MEŞELİK KUYUCAK KÖYÜ KAMERDAĞI(MİLPİ PROPİ)	154,1
X	03.08.1978	KADIN	İRLANDA	0	ARSA	18.01.2005	0	0	MEŞELİK KUYUCAK KÖYÜ KAMERDAĞI(MİLPİ PROPİ)	124,99
X	03.08.1978	KADIN	İRLANDA	0	ARSA	18.01.2005	0	0	MEŞELİK KUYUCAK KÖYÜ KAMERDAĞI(MİLPİ PROPİ)	125
X	03.08.1978	KADIN	İRLANDA	0	ARSA	18.01.2005	0	0	MEŞELİK KUYUCAK KÖYÜ KAMERDAĞI(MİLPİ PROPİ)	125,05
X	16.09.1974	ERKEK	İRLANDA	0	ARSA	18.01.2005	0	0	MEŞELİK KUYUCAK KÖYÜ KAMERDAĞI(MİLPİ PROPİ)	166,7
X	16.09.1974	ERKEK	İRLANDA	0	ARSA	18.01.2005	0	0	MEŞELİK KUYUCAK KÖYÜ KAMERDAĞI(MİLPİ PROPİ)	166,73



X	16.09.1974	ERKEK	İRLANDA	0	ARSA	18.01.2005	0	0	MEŞELİK KUYUCAK KÖYÜ KAMERDAĞI(MİLPA PROPA)	166,72
X	16.09.1974	ERKEK	İRLANDA	0	ARSA	18.01.2005	0	0	MEŞELİK KUYUCAK KÖYÜ KAMERDAĞI(MİLPA PROPA)	166,67
X	16.09.1974	ERKEK	İRLANDA	0	ARSA	18.01.2005	0	0	MEŞELİK KUYUCAK KÖYÜ KAMERDAĞI(MİLPA PROPA)	166,72
X	16.09.1974	ERKEK	İRLANDA	0	ARSA	18.01.2005	0	0	MEŞELİK KUYUCAK KÖYÜ KAMERDAĞI(MİLPA PROPA)	166,96
X	31.03.1977	KADIN	İRLANDA	0	ARSA	18.01.2005	0	0	MEŞELİK KUYUCAK KÖYÜ KAMERDAĞI(MİLPA PROPA)	166,7
X	31.03.1977	KADIN	İRLANDA	0	ARSA	18.01.2005	0	0	MEŞELİK KUYUCAK KÖYÜ KAMERDAĞI(MİLPA PROPA)	166,73
X	31.03.1977	KADIN	İRLANDA	0	ARSA	18.01.2005	0	0	MEŞELİK KUYUCAK KÖYÜ KAMERDAĞI(MİLPA PROPA)	166,72
X	31.03.1977	KADIN	İRLANDA	0	ARSA	18.01.2005	0	0	MEŞELİK KUYUCAK KÖYÜ KAMERDAĞI(MİLPA PROPA)	166,67
X	31.03.1977	KADIN	İRLANDA	0	ARSA	18.01.2005	0	0	MEŞELİK KUYUCAK KÖYÜ KAMERDAĞI(MİLPA PROPA)	166,72
X	31.03.1977	KADIN	İRLANDA	0	ARSA	18.01.2005	0	0	MEŞELİK KUYUCAK KÖYÜ KAMERDAĞI(MİLPA PROPA)	166,96
X	27.04.1976	ERKEK	İRLANDA	0	ARSA	18.01.2005	0	0	MEŞELİK KUYUCAK KÖYÜ KAMERDAĞI (MİLPA PROPA)	154,1
X	27.04.1976	ERKEK	İRLANDA	0	ARSA	18.01.2005	0	0	MEŞELİK KUYUCAK KÖYÜ KAMERDAĞI (MİLPA PROPA)	124,99
X	27.04.1976	ERKEK	İRLANDA	0	ARSA	18.01.2005	0	0	MEŞELİK KUYUCAK KÖYÜ KAMERDAĞI (MİLPA PROPA)	125
X	27.04.1976	ERKEK	İRLANDA	0	ARSA	18.01.2005	0	0	MEŞELİK KUYUCAK KÖYÜ KAMERDAĞI (MİLPA PROPA)	125,05
X	29.08.1972	KADIN	İRLANDA	0	ARSA	18.01.2005	0	0	MEŞELİK KUYUCAK KÖYÜ KAMERDAĞI (MİLPA PROPA)	166,7
X	29.08.1972	KADIN	İRLANDA	0	ARSA	18.01.2005	0	0	MEŞELİK KUYUCAK KÖYÜ KAMERDAĞI (MİLPA PROPA)	166,73
X	29.08.1972	KADIN	İRLANDA	0	ARSA	18.01.2005	0	0	MEŞELİK KUYUCAK KÖYÜ KAMERDAĞI (MİLPA PROPA)	166,72
X	29.08.1972	KADIN	İRLANDA	0	ARSA	18.01.2005	0	0	MEŞELİK KUYUCAK KÖYÜ KAMERDAĞI (MİLPA PROPA)	166,67
X	29.08.1972	KADIN	İRLANDA	0	ARSA	18.01.2005	0	0	MEŞELİK KUYUCAK KÖYÜ KAMERDAĞI(MİLPA PROPA)	166,72
X	29.08.1972	KADIN	İRLANDA	0	ARSA	18.01.2005	0	0	MEŞELİK KUYUCAK KÖYÜ KAMERDAĞI(MİLPA PROPA)	166,96
X	18.10.1964	KADIN	BİRLEŞİK KRALLIK	0	ARSA	01.03.2005	0	0	MEŞELİK KUYUCAK KÖYÜ KAMERDAĞI(MİLPA PROPA)	249,5
X	18.10.1964	KADIN	BİRLEŞİK KRALLIK	0	ARSA	01.03.2005	0	0	MEŞELİK KUYUCAK KÖYÜ KAMERDAĞI (MİLPA PROPA)	250
X	18.10.1964	KADIN	BİRLEŞİK KRALLIK	0	ARSA	01.03.2005	0	0	MEŞELİK KUYUCAK KÖYÜ KAMERDAĞI (MİLPA PROPA)	260
X	18.10.1964	KADIN	BİRLEŞİK KRALLIK	0	ARSA	01.03.2005	0	0	MEŞELİK KUYUCAK KÖYÜ KAMERDAĞI (MİLPA PROPA)	249,5
X	16.07.1966	ERKEK	BÜYÜK BRİTANYA	0	ARSA	01.03.2005	0	0	MEŞELİK KUYUCAK KÖYÜ KAMERDAĞI(MİLPA PROPA)	249,5
X	16.07.1966	ERKEK	BÜYÜK BRİTANYA	0	ARSA	01.03.2005	0	0	MEŞELİK KUYUCAK KÖYÜ KAMERDAĞI(MİLPA PROPA)	250
X	16.07.1966	ERKEK	BÜYÜK BRİTANYA	0	ARSA	01.03.2005	0	0	MEŞELİK KUYUCAK KÖYÜ KAMERDAĞI(MİLPA PROPA)	260
X	16.07.1966	ERKEK	BÜYÜK BRİTANYA	0	ARSA	01.03.2005	0	0	MEŞELİK KUYUCAK KÖYÜ KAMERDAĞI(MİLPA PROPA)	249,5
X	18.12.1949	ERKEK	İNGİLTERE	0	ARSA	01.03.2005	0	0	MEŞELİK KUYUCAK KÖYÜ KAMERDAĞI(MİLPA PROPA)	741,77
X	31.12.1965	KADIN	İNGİLTERE	0	ARSA	01.03.2005	0	0	MEŞELİK KUYUCAK KÖYÜ KAMERDAĞI(MİLPA PROPA)	262
X	06.08.1978	ERKEK	İRLANDA	0	ARSA	01.03.2005	0	0	MEŞELİK KUYUCAK KÖYÜ KAMERDAĞI(MİLPA PROPA)	338,01
X	06.08.1978	ERKEK	İRLANDA	0	ARSA	01.03.2005	0	0	MEŞELİK KUYUCAK KÖYÜ KAMERDAĞI(MİLPA PROPA)	338,01

X	07.01.1950	ERKEK	İRLANDA	0	ARSA	01.03.2005	0	0	MEŞELİK KUYUCAK KÖYÜ KAMERDAĞI(MİLPİ PROPİ)	250,07
X	07.01.1950	ERKEK	İRLANDA	0	ARSA	01.03.2005	0	0	MEŞELİK KUYUCAK KÖYÜ KAMERDAĞI(MİLPİ PROPİ)	251,25
X	07.01.1950	ERKEK	İRLANDA	0	ARSA	01.03.2005	0	0	MEŞELİK KUYUCAK KÖYÜ KAMERDAĞI(MİLPİ PROPİ)	249,89
X	19.05.1980	ERKEK	İRLANDA	0	ARSA	01.03.2005	0	0	MEŞELİK KUYUCAK KÖYÜ KAMERDAĞI(MİLPİ PROPİ)	250,07
X	19.05.1980	ERKEK	İRLANDA	0	ARSA	01.03.2005	0	0	MEŞELİK KUYUCAK KÖYÜ KAMERDAĞI(MİLPİ PROPİ)	251,25
X	19.05.1980	ERKEK	İRLANDA	0	ARSA	01.03.2005	0	0	MEŞELİK KUYUCAK KÖYÜ KAMERDAĞI(MİLPİ PROPİ)	249,89
X	11.11.1968	KADIN	T.C	0	ARSA	01.03.2005	0	0	MEŞELİK KUYUCAK KÖYÜ KAMERDAĞI(MİLPİ PROPİ)	250,52
X	01.03.1968	ERKEK	T.C	0	ARSA	01.03.2005	0	0	MEŞELİK KUYUCAK KÖYÜ KAMERDAĞI(MİLPİ PROPİ)	250,52
X	26.06.1973	KADIN	T.C	0	ARSA	01.03.2005	0	0	MEŞELİK KUYUCAK KÖYÜ KAMERDAĞI(MİLPİ PROPİ)	262
X	01.01.1900	ERKEK	T.C	0	ARSA	01.03.2005	0	0	MEŞELİK KUYUCAK KÖYÜ KAMERDAĞI(MİLPİ PROPİ)	500,02
X	01.01.1900	ERKEK	T.C	0	ARSA	01.03.2005	0	0	MEŞELİK KUYUCAK KÖYÜ KAMERDAĞI(MİLPİ PROPİ)	500,4
X	01.01.1900	ERKEK	T.C	0	ARSA	01.03.2005	0	0	MEŞELİK KUYUCAK KÖYÜ KAMERDAĞI(MİLPİ PROPİ)	499,97
X	01.01.1900	ERKEK	T.C	0	ARSA	01.03.2005	0	0	MEŞELİK KUYUCAK KÖYÜ KAMERDAĞI(MİLPİ PROPİ)	500
X	01.01.1900	ERKEK	T.C	0	ARSA	01.03.2005	0	0	MEŞELİK KUYUCAK KÖYÜ KAMERDAĞI(MİLPİ PROPİ)	500,4
X	01.01.1965	KADIN	T.C	0	BİNA	01.04.2005	0	0	DÖRTTEPE HİSAR KÖYÜ HİSAR YAPI KÜMELERİ	193,25
X	18.06.1975	ERKEK	İRLANDA	0	ARSA	29.04.2005	0	0	MEŞELİK KUYUCAK KÖYÜ KAMERDAĞI(MİLPİ PROPİ)	500,44
X	18.06.1975	ERKEK	İRLANDA	0	ARSA	29.04.2005	0	0	MEŞELİK KUYUCAK KÖYÜ KAMERDAĞI(MİLPİ PROPİ)	500,88
X	14.06.1946	ERKEK	İNGİLTERE	0	ARSA	11.07.2005	0	0	MEŞELİK KUYUCAK KÖYÜ KAMERDAĞI(MİLPİ PROPİ)	500,18
X	14.06.1946	ERKEK	İNGİLTERE	0	ARSA	11.07.2005	0	0	MEŞELİK KUYUCAK KÖYÜ KAMERDAĞI(MİLPİ PROPİ)	500,17
X	14.06.1946	ERKEK	İNGİLTERE	0	ARSA	11.07.2005	0	0	MEŞELİK KUYUCAK KÖYÜ KAMERDAĞI(MİLPİ PROPİ)	499,9
X	14.06.1946	ERKEK	İNGİLTERE	0	ARSA	11.07.2005	0	0	MEŞELİK KUYUCAK KÖYÜ KAMERDAĞI(MİLPİ PROPİ)	500,04
X	13.06.1946	KADIN	T.C	0	BİNA	11.07.2005	0	0	DÖRTTEPE HİSAR KÖYÜ HİSAR YAPI KÜMELERİ	255,88
X	13.06.1946	KADIN	T.C	0	BİNA	11.07.2005	0	0	DÖRTTEPE HİSAR KÖYÜ HİSAR YAPI KÜMELERİ	255,88
X	19.03.1954	ERKEK	ALMANYA	0	ARSA	18.07.2005	0	0	MEŞELİK KUYUCAK KÖYÜ KAMERDAĞI(MİLPİ PROPİ)	500,27
X	01.01.1956	KADIN	T.C	0	BİNA	18.07.2005	0	0	DÖRTTEPE HİSAR KÖYÜ GELİNYAKASI KONUT YAPI KOOP.	273,93
X	19.06.1974	ERKEK	T.C	0	ARSA	18.07.2005	0	0	DÖRTTEPE HİSAR KÖYÜ HİSAR YAPI KÜMELERİ	158,99
X	15.07.1945	KADIN	İRLANDA	0	ARSA	01.01.2006	0	0	DÖRTTEPE HİSAR KÖYÜ HİSAR YAPI KÜMELERİ	15
X	22.06.1958	KADIN	İRLANDA	0	ARSA	01.01.2006	0	0	DÖRTTEPE HİSAR KÖYÜ HİSAR YAPI KÜMELERİ	0,9
X	18.04.1954	ERKEK	RUSYA FEDERASYONU	0	ARSA	01.01.2006	0	0	DÖRTTEPE KÖYÜ KAHVEALTI	230,58
X	23.12.1950	KADIN	İNGİLTERE	0	ARSA	22.03.2006	0	0	DÖRTTEPE HİSAR KÖYÜ GÜLTAN KONUT YAPI KOOP.	200,81
X	12.02.1947	KADIN	T.C	0	ARSA	26.05.2006	0	0	MEŞELİK KUYUCAK KÖYÜ KAMERDAĞI(MİLPİ PROPİ)	262,47
X	09.08.1946	ERKEK	T.C	0	ARSA	26.05.2006	0	0	MEŞELİK KUYUCAK KÖYÜ KAMERDAĞI(MİLPİ PROPİ)	262,47

X	14.01.1955	ERKEK	T.C	0	BİNA	02.10.2006	0	0	DÖRTTEPE HİSAR KÖYÜ HİSAR YAPI KÜMELERİ	217,12
X	16.01.1969	KADIN	T.C	0	ARSA	27.10.2006	0	0	DÖRTTEPE HİSAR KÖYÜ HİSAR YAPI KÜMELERİ	221,34
X	20.10.1965	ERKEK	İNGİLTERE	0	BİNA	06.12.2006	0	0	DÖRTTEPE HİSAR KÖYÜ GÜLTAN KONUT YAPI KOOP.	198,87
X	29.09.1968	ERKEK	T.C	0	ARSA	12.12.2006	0	0	MEŞELİK KUYUCAK KÖYÜ KAMERDAĞI(MİLP A PROP A)	660,58
X	22.09.1947	ERKEK	İNGİLİZ	0	ARSA	08.02.2007	0	0	DÖRTTEPE HİSAR KÖYÜ HİSAR YAPI KÜMELERİ	349,64
X	16.02.1961	KADIN	İNGİLTERE	0	ARSA	19.02.2007	0	0	DÖRTTEPE HİSAR KÖYÜ HİSAR YAPI KÜMELERİ	290
X	12.12.1951	ERKEK	BÜYÜK BRİTANYA	0	ARSA	15.03.2007	0	0	MEŞELİK KUYUCAK KÖYÜ KAMERDAĞI(MİLP A PROP A)	382,42
X	19.05.1954	KADIN	BÜYÜK BRİTANYA	0	ARSA	15.03.2007	0	0	MEŞELİK KUYUCAK KÖYÜ KAMERDAĞI(MİLP A PROP A)	382,42
X	05.08.1959	ERKEK	İRLANDA	0	ARSA	16.03.2007	0	0	MEŞELİK KUYUCAK KÖYÜ KAMERDAĞI(MİLP A PROP A)	534,08
X	05.08.1959	ERKEK	İRLANDA	0	ARSA	16.03.2007	0	0	MEŞELİK KUYUCAK KÖYÜ KAMERDAĞI(MİLP A PROP A)	557,5
X	14.12.1944	KADIN	İNGİLTERE	0	BİNA	10.04.2007	0	0	DÖRTTEPE HİSAR KÖYÜ MAYA SİTESİ	117,58
X	01.09.1968	KADIN	İNGİLTERE	0	BİNA	10.04.2007	0	0	DÖRTTEPE HİSAR KÖYÜ MAYA SİTESİ	117,58
X	02.09.1968	KADIN	İNGİLTERE	0	BİNA	10.04.2007	0	0	DÖRTTEPE HİSAR KÖYÜ MAYA SİTESİ	352,75
X	27.10.1967	KADIN	İNGİLTERE	0	BİNA	10.04.2007	0	0	DÖRTTEPE HİSAR KÖYÜ MAYA SİTESİ	117,58
X	26.08.1969	ERKEK	İNGİLTERE	0	BİNA	10.04.2007	0	0	DÖRTTEPE HİSAR KÖYÜ MAYA SİTESİ	117,58
X	05.06.1945	ERKEK	İNGİLTERE	0	ARSA	03.05.2007	0	0	MEŞELİK KUYUCAK KÖYÜ KAMERDAĞI(MİLP A PROP A)	703,72
X	03.06.1944	ERKEK	İRLANDA	0	BİNA	04.05.2007	0	0	DÖRTTEPE HİSAR KÖYÜ HİSAR YAPI KÜMELERİ	100,21
X	14.08.1960	KADIN	İRLANDA	0	BİNA	04.05.2007	0	0	DÖRTTEPE HİSAR KÖYÜ HİSAR YAPI KÜMELERİ	100,21
X	16.02.1961	KADIN	İNGİLTERE	0	BİNA	16.05.2007	0	0	DÖRTTEPE HİSAR KÖYÜ HİSAR YAPI KÜMELERİ	223,56
X	01.10.1973	ERKEK	İNGİLTERE	0	ARSA	28.05.2007	0	0	MEŞELİK KUYUCAK KÖYÜ KAMERDAĞI(MİLP A PROP A)	699,11
X	01.10.1973	ERKEK	İNGİLTERE	0	ARSA	28.05.2007	0	0	MEŞELİK KUYUCAK KÖYÜ KAMERDAĞI(MİLP A PROP A)	702,73
X	23.02.1970	KADIN	FEDERAL ALMANYA	0	BİNA	05.06.2007	0	0	DÖRTTEPE HİSAR KÖYÜ ÖZGÜR KONUT YAPI KOOP.	265,28
X	15.10.1972	KADIN	T.C	0	BİNA	11.06.2007	0	0	DÖRTTEPE HİSAR KÖYÜ BODRUM DÖRTTEPE KON.YAPI KOOP.	108,56
X	31.03.1971	ERKEK	T.C	0	BİNA	11.06.2007	0	0	DÖRTTEPE HİSAR KÖYÜ BODRUM DÖRTTEPE KON.YAPI KOOP.	108,56
X	10.12.1972	KADIN	GÜRCİSTAN	0	ARSA	14.06.2007	0	0	MEŞELİK KUYUCAK KÖYÜ KAMERDAĞI(MİLP A PROP A)	730,16
X	01.08.1962	ERKEK	İNGİLTERE	0	ARSA	03.07.2007	0	0	MEŞELİK KUYUCAK KÖYÜ KAMERDAĞI(MİLP A PROP A)	707,43
X	07.08.1967	KADIN	İNGİLTERE	0	ARSA	05.07.2007	0	0	MEŞELİK KUYUCAK KÖYÜ KAMERDAĞI(MİLP A PROP A)	249,99
X	29.10.1953	ERKEK	İRLANDA	0	ARSA	05.07.2007	0	0	MEŞELİK KUYUCAK KÖYÜ KAMERDAĞI(MİLP A PROP A)	249,99
X	29.10.1953	ERKEK	İRLANDA	0	ARSA	05.07.2007	0	0	MEŞELİK KUYUCAK KÖYÜ KUYUCAK	249,99
X	30.07.1946	KADIN	İNGİLTERE	0	ARSA	17.07.2007	0	0	MEŞELİK KUYUCAK KÖYÜ KAMERDAĞI(MİLP A PROP A)	350,08
X	30.07.1946	KADIN	İNGİLTERE	0	ARSA	17.07.2007	0	0	MEŞELİK KUYUCAK KÖYÜ KAMERDAĞI(MİLP A PROP A)	349,94

X	30.07.1946	KADIN	İNGİLTERE	0	ARSA	17.07.2007	0	0	MEŞELİK KUYUCAK KÖYÜ KAMERDAĞI(MİLPALPA PROPAL)	350,04
X	29.05.1942	ERKEK	İNGİLTERE	0	ARSA	17.07.2007	0	0	MEŞELİK KUYUCAK KÖYÜ KAMERDAĞI(MİLPALPA PROPAL)	350,08
X	29.05.1942	ERKEK	İNGİLTERE	0	ARSA	17.07.2007	0	0	MEŞELİK KUYUCAK KÖYÜ KAMERDAĞI(MİLPALPA PROPAL)	349,94
X	29.05.1942	ERKEK	İNGİLTERE	0	ARSA	17.07.2007	0	0	MEŞELİK KUYUCAK KÖYÜ KAMERDAĞI(MİLPALPA PROPAL)	350,04
X	10.04.1973	ERKEK	İNGİLTERE	0	BİNA	23.07.2007	0	0	DÖRTTEPE HİSAR KÖYÜ MEYAL SİTESİ	470,34
X	01.12.1964	ERKEK	İNGİLTERE	0	BİNA	27.07.2007	0	0	DÖRTTEPE HİSAR KÖYÜ MEYAL KONUT YAPIL KOOP.	154,5
X	25.01.1984	ERKEK	BİRLEŞİK KRALLIK	0	BİNA	02.08.2007	0	0	DÖRTTEPE HİSAR KÖYÜ MEYAL KONUT YAPIL KOOP.	305,11
X	21.10.1965	ERKEK	İNGİLTERE	0	BİNA	03.08.2007	0	0	DÖRTTEPE HİSAR KÖYÜ HİSAR YAPIL KÜMELERİ	149,73
X	21.10.1965	ERKEK	İNGİLTERE	0	BİNA	03.08.2007	0	0	DÖRTTEPE HİSAR KÖYÜ MEYAL KONUT YAPIL KOOP.	147,88
X	21.10.1965	ERKEK	İNGİLTERE	0	BİNA	03.08.2007	0	0	DÖRTTEPE KÖYÜ HİSAR MEVKİİ	149,73
X	14.01.1945	ERKEK	İNGİLTERE	0	BİNA	03.08.2007	0	0	DÖRTTEPE HİSAR KÖYÜ MEYAL KONUT YAPIL KOOP.	167,04
X	17.05.1974	ERKEK	İNGİLTERE	0	BİNA	03.08.2007	0	0	DÖRTTEPE HİSAR KÖYÜ MEYAL KONUT YAPIL KOOP.	167,04
X	11.05.1963	ERKEK	İNGİLTERE	0	BİNA	07.08.2007	0	0	DÖRTTEPE HİSAR KÖYÜ HİSAR YAPIL KÜMELERİ	222,12
X	11.05.1963	ERKEK	İNGİLTERE	0	BİNA	07.08.2007	0	0	DÖRTTEPE HİSAR MEVKİİ BOĞAZIÇI KÖYÜ KÖY YERLEŞİK ALANI	222,12
X	01.01.1963	KADIN	İNGİLTERE	0	BİNA	07.08.2007	0	0	DÖRTTEPE HİSAR KÖYÜ HİSAR YAPIL KÜMELERİ	222,12
X	01.01.1963	KADIN	İNGİLTERE	0	BİNA	07.08.2007	0	0	DÖRTTEPE HİSAR MEVKİİ BOĞAZIÇI KÖYÜ KÖY YERLEŞİK ALANI	222,12
X	26.04.1946	ERKEK	BELÇİKA	0	ARSA	08.08.2007	0	0	DÖRTTEPE HİSAR KÖYÜ HİSAR YAPIL KÜMELERİ	197,96
X	30.06.1960	KADIN	FEDERAL ALMANYA	0	BİNA	14.08.2007	0	0	BOZBÜK KÖYÜ LALEKENT KOOP.	263,91
X	08.07.1956	KADIN	İRLANDA	0	ARSA	28.08.2007	0	0	DÖRTTEPE HİSAR KÖYÜ BODRUMYAKASI KON.YAPIL KOOP.	204,83
X	20.11.1958	KADIN	ALMANYA	0	ARSA	06.09.2007	0	0	DÖRTTEPE HİSAR KÖYÜ HİSAR YAPIL KÜMELERİ	200,67
X	11.02.1963	KADIN	İNGİLTERE	0	ARSA	14.09.2007	0	0	MEŞELİK KUYUCAK KÖYÜ KAMERDAĞI(MİLPALPA PROPAL)	349,44
X	16.07.1949	ERKEK	İNGİLTERE	0	ARSA	14.09.2007	0	0	MEŞELİK KUYUCAK KÖYÜ KAMERDAĞI(MİLPALPA PROPAL)	349,44
X	01.10.1947	KADIN	HOLLANDA	0	ARSA	19.09.2007	0	0	GÜNEŞ AKÇEŞME MEVKİİ	28,76
X	01.10.1947	KADIN	HOLLANDA	0	ARSA	19.09.2007	0	0	GÜNEŞ AKÇEŞME MEVKİİ	34,19
X	27.03.1968	ERKEK	BÜYÜK BRİTANYA	0	BİNA	25.09.2007	0	0	DÖRTTEPE HİSAR KÖYÜ HİSAR YAPIL KÜMELERİ	142,78
X	02.06.1978	ERKEK	İRAN	0	BİNA	25.09.2007	0	0	DÖRTTEPE HİSAR KÖYÜ MEYAL KONUT YAPIL KOOP.	303,33
X	19.06.1966	ERKEK	İRLANDA	0	BİNA	25.09.2007	0	0	DÖRTTEPE HİSAR KÖYÜ HİSAR YAPIL KÜMELERİ	142,78
X	17.06.1948	ERKEK	BELÇİKA	0	BİNA	28.09.2007	0	0	DÖRTTEPE HİSAR KÖYÜ HİSAR YAPIL KÜMELERİ	178,48
X	17.06.1948	ERKEK	BELÇİKA	0	BİNA	28.09.2007	0	0	DÖRTTEPE HİSAR KÖYÜ HİSAR YAPIL KÜMELERİ	196,33
X	28.05.1958	ERKEK	BELÇİKA	0	BİNA	28.09.2007	0	0	DÖRTTEPE HİSAR KÖYÜ HİSAR YAPIL KÜMELERİ	178,48
X	28.05.1958	ERKEK	BELÇİKA	0	BİNA	28.09.2007	0	0	DÖRTTEPE HİSAR KÖYÜ HİSAR YAPIL KÜMELERİ	196,33

X	24.09.1961	KADIN	İNGİLTERE	0	BİNA	28.09.2007	0	0	DÖRTTEPE HİSAR KÖYÜ HİSAR YAPI KÜMELERİ	178,48
X	24.09.1961	KADIN	İNGİLTERE	0	BİNA	28.09.2007	0	0	DÖRTTEPE HİSAR KÖYÜ HİSAR YAPI KÜMELERİ	196,33
X	13.09.1967	KADIN	İNGİLTERE	0	BİNA	28.09.2007	0	0	DÖRTTEPE HİSAR KÖYÜ HİSAR YAPI KÜMELERİ	196,33
X	10.06.1965	ERKEK	İNGİLTERE	0	BİNA	28.09.2007	0	0	DÖRTTEPE HİSAR KÖYÜ HİSAR YAPI KÜMELERİ	196,33
X	18.09.1956	ERKEK	UKRAYNA	0	BİNA	15.10.2007	0	0	DÖRTTEPE HİSAR KÖYÜ ÖZGÜR KONUT YAPI KOOP.	248,18
X	22.06.1965	KADIN	HOLLANDA	0	BİNA	26.10.2007	0	0	DÖRTTEPE HİSAR KÖYÜ HİSAR YAPI KÜMELERİ	178,48
X	18.03.1969	KADIN	HOLLANDA	0	BİNA	26.10.2007	0	0	DÖRTTEPE HİSAR KÖYÜ HİSAR YAPI KÜMELERİ	178,48
X	25.11.1943	KADIN	HOLLANDA	0	BİNA	31.10.2007	0	0	DÖRTTEPE HİSAR KÖYÜ MEYA KONUT YAPI KOOP.	162,9
X	25.11.1943	KADIN	HOLLANDA	0	BİNA	31.10.2007	0	0	DÖRTTEPE HİSAR KÖYÜ MEYA KONUT YAPI KOOP.	325,79
X	29.03.1959	KADIN	İRLANDA	0	BİNA	29.11.2007	0	0	DÖRTTEPE HİSAR KÖYÜ HİSAR YAPI KÜMELERİ	102,58
X	29.03.1959	KADIN	İRLANDA	0	BİNA	29.11.2007	0	0	DÖRTTEPE HİSAR KÖYÜ HİSAR YAPI KÜMELERİ	51,29
X	13.06.1958	ERKEK	İRLANDA	0	BİNA	29.11.2007	0	0	DÖRTTEPE HİSAR KÖYÜ HİSAR YAPI KÜMELERİ	102,58
X	13.06.1958	ERKEK	İRLANDA	0	BİNA	29.11.2007	0	0	DÖRTTEPE HİSAR KÖYÜ HİSAR YAPI KÜMELERİ	51,29
X	15.12.1944	KADIN	BİRLEŞİK KRALLIK	0	BİNA	01.12.2007	0	0	DÖRTTEPE HİSAR KÖYÜ MEYA KONUT YAPI KOOP.	151,32
X	15.12.1944	KADIN	BİRLEŞİK KRALLIK	0	BİNA	01.12.2007	0	0	DÖRTTEPE HİSAR KÖYÜ MEYA KONUT YAPI KOOP.	302,64
X	20.02.1960	ERKEK	İNGİLTERE	0	BİNA	01.12.2007	0	0	DÖRTTEPE HİSAR KÖYÜ MEYA KONUT YAPI KOOP.	151,32
X	20.02.1960	ERKEK	İNGİLTERE	0	BİNA	01.12.2007	0	0	DÖRTTEPE HİSAR KÖYÜ MEYA KONUT YAPI KOOP.	302,64
X	20.02.1974	KADIN	BİRLEŞİK KRALLIK	0	BİNA	02.12.2007	0	0	DÖRTTEPE HİSAR KÖYÜ MEYA KONUT YAPI KOOP.	305,11
X	08.02.1969	ERKEK	RUSYA	0	BİNA	05.12.2007	0	0	DÖRTTEPE HİSAR KÖYÜ MAYA SİTESİ	567,34
X	13.09.1960	ERKEK	İNGİLTERE	0	ARSA	10.12.2007	0	0	MEŞELİK KUYUCAK KÖYÜ KAMERDAĞI(MİLPA PROP)	300,15
X	24.08.1962	ERKEK	BÜYÜK BRİTANYA	0	BİNA	12.12.2007	0	0	DÖRTTEPE HİSAR KÖYÜ HİSAR YAPI KÜMELERİ	399,82
X	25.03.1949	KADIN	İRLANDA	0	BİNA	18.12.2007	0	0	DÖRTTEPE HİSAR KÖYÜ HİSAR YAPI KÜMELERİ	204,45
X	11.05.1963	ERKEK	İNGİLTERE	0	BİNA	25.12.2007	0	0	DÖRTTEPE HİSAR KÖYÜ HİSAR YAPI KÜMELERİ	199,91
X	11.05.1963	ERKEK	İNGİLTERE	0	BİNA	25.12.2007	0	0	DÖRTTEPE HİSAR MEVKİİ BOĞAZIÇI KÖYÜ KÖY YERLEŞİK ALANI	199,91
X	01.01.1963	KADIN	İNGİLTERE	0	BİNA	25.12.2007	0	0	DÖRTTEPE HİSAR KÖYÜ HİSAR YAPI KÜMELERİ	199,91
X	01.01.1963	KADIN	İNGİLTERE	0	BİNA	25.12.2007	0	0	DÖRTTEPE HİSAR MEVKİİ BOĞAZIÇI KÖYÜ KÖY YERLEŞİK ALANI	199,91
X	22.04.1956	ERKEK	BİRLEŞİK KRALLIK	0	BİNA	31.12.2007	0	0	DÖRTTEPE HİSAR KÖYÜ MEYA KONUT YAPI KOOP.	147,52
X	22.04.1956	ERKEK	BİRLEŞİK KRALLIK	0	BİNA	31.12.2007	0	0	DÖRTTEPE HİSAR KÖYÜ MEYA KONUT YAPI KOOP.	295,04
X	10.10.1947	KADIN	BİRLEŞİK KRALLIK	0	BİNA	31.12.2007	0	0	DÖRTTEPE HİSAR KÖYÜ MEYA KONUT YAPI KOOP.	317,54
X	10.10.1947	KADIN	BİRLEŞİK KRALLIK	0	BİNA	31.12.2007	0	0	DÖRTTEPE HİSAR KÖYÜ MEYA KONUT YAPI KOOP.	317,54

X	10.10.1947	KADIN	BİRLEŞİK KRALLIK	0	BİNA	31.12.2007	0	0	DÖRTTEPE HİSAR KÖYÜ MEYA KONUT YAPI KOOP.	305,98
X	12.04.1978	ERKEK	BİRLEŞİK KRALLIK	0	BİNA	31.12.2007	0	0	DÖRTTEPE HİSAR KÖYÜ MEYA KONUT YAPI KOOP.	296,5
X	25.09.1951	KADIN	HOLLANDA	0	BİNA	31.12.2007	0	0	DÖRTTEPE HİSAR KÖYÜ MEYA KONUT YAPI KOOP.	147,52
X	25.09.1951	KADIN	HOLLANDA	0	BİNA	31.12.2007	0	0	DÖRTTEPE HİSAR KÖYÜ MEYA KONUT YAPI KOOP.	295,04
X	19.05.1947	ERKEK	HOLLANDA	0	BİNA	31.12.2007	0	0	DÖRTTEPE HİSAR KÖYÜ MEYA KONUT YAPI KOOP.	162,9
X	19.05.1947	ERKEK	HOLLANDA	0	BİNA	31.12.2007	0	0	DÖRTTEPE HİSAR KÖYÜ MEYA KONUT YAPI KOOP.	325,79
X	01.12.1964	ERKEK	İNGİLTERE	0	BİNA	31.12.2007	0	0	DÖRTTEPE HİSAR KÖYÜ MEYA KONUT YAPI KOOP.	158,77
X	01.12.1964	ERKEK	İNGİLTERE	0	BİNA	31.12.2007	0	0	DÖRTTEPE HİSAR KÖYÜ MEYA KONUT YAPI KOOP.	317,54
X	01.12.1964	ERKEK	İNGİLTERE	0	BİNA	31.12.2007	0	0	DÖRTTEPE HİSAR KÖYÜ MEYA KONUT YAPI KOOP.	152,99
X	01.12.1964	ERKEK	İNGİLTERE	0	BİNA	31.12.2007	0	0	DÖRTTEPE HİSAR KÖYÜ MEYA KONUT YAPI KOOP.	305,98
X	19.03.1967	KADIN	İNGİLTERE	0	BİNA	31.12.2007	0	0	DÖRTTEPE HİSAR KÖYÜ MEYA KONUT YAPI KOOP.	147,88
X	19.03.1967	KADIN	İNGİLTERE	0	BİNA	31.12.2007	0	0	DÖRTTEPE HİSAR KÖYÜ MEYA KONUT YAPI KOOP.	295,77
X	19.03.1967	KADIN	İNGİLTERE	0	BİNA	31.12.2007	0	0	DÖRTTEPE HİSAR KÖYÜ MEYA KONUT YAPI KOOP.	295,77
X	21.10.1965	ERKEK	İNGİLTERE	0	BİNA	31.12.2007	0	0	DÖRTTEPE HİSAR KÖYÜ MEYA KONUT YAPI KOOP.	295,75
X	01.05.1972	KADIN	İNGİLTERE	0	BİNA	31.12.2007	0	0	DÖRTTEPE HİSAR KÖYÜ MEYA KONUT YAPI KOOP.	296,72
X	03.02.1954	ERKEK	İNGİLTERE	0	BİNA	31.12.2007	0	0	DÖRTTEPE HİSAR KÖYÜ MEYA KONUT YAPI KOOP.	335,34
X	08.09.1965	KADIN	İNGİLTERE	0	BİNA	31.12.2007	0	0	DÖRTTEPE HİSAR KÖYÜ MEYA KONUT YAPI KOOP.	335,34
X	10.06.1941	ERKEK	İRLANDA	0	BİNA	31.12.2007	0	0	DÖRTTEPE HİSAR KÖYÜ MEYA KONUT YAPI KOOP.	293,27
X	25.02.1960	ERKEK	İRLANDA	0	BİNA	31.12.2007	0	0	DÖRTTEPE HİSAR KÖYÜ HİSAR YAPI KÜMELERİ	73,02
X	14.02.1970	ERKEK	İRLANDA	0	BİNA	31.12.2007	0	0	DÖRTTEPE HİSAR KÖYÜ MEYA KONUT YAPI KOOP.	293,27
X	25.12.1957	KADIN	İRLANDA	0	BİNA	31.12.2007	0	0	DÖRTTEPE HİSAR KÖYÜ MEYA KONUT YAPI KOOP.	297,51
X	25.07.1971	ERKEK	İNGİLTERE	0	BİNA	01.01.2008	0	0	DÖRTTEPE HİSAR KÖYÜ HİSAR YAPI KÜMELERİ	102,39
X	02.10.1948	ERKEK	İNGİLTERE	0	BİNA	01.01.2008	0	0	DÖRTTEPE HİSAR KÖYÜ HİSAR YAPI KÜMELERİ	102,39
X	20.05.1958	ERKEK	İNGİLTERE	0	BİNA	01.01.2008	0	0	DÖRTTEPE HİSAR KÖYÜ HİSAR YAPI KÜMELERİ	102,39
X	07.04.1973	ERKEK	İNGİLTERE	0	BİNA	01.01.2008	0	0	BOZBÜK KÖYÜ TATLI KUYU MEVKİİ	167,58
X	12.11.1963	KADIN	İNGİLTERE	0	BİNA	01.01.2008	0	0	BOZBÜK KÖYÜ TATLI KUYU MEVKİİ	117,31
X	12.11.1963	KADIN	İNGİLTERE	0	BİNA	01.01.2008	0	0	KAZIKLI KÖYÜ TATLIKUYU	117,31
X	13.10.1978	ERKEK	İRLANDA	0	BİNA	01.01.2008	0	0	DÖRTTEPE HİSAR KÖYÜ HİSAR YAPI KÜMELERİ	102,39
X	16.12.1965	KADIN	İRLANDA	0	BİNA	01.01.2008	0	0	DÖRTTEPE HİSAR KÖYÜ HİSAR YAPI KÜMELERİ	102,39
X	20.06.1942	KADIN	İNGİLTERE	0	BİNA	03.01.2008	0	0	DÖRTTEPE HİSAR KÖYÜ HİSAR YAPI KÜMELERİ	102,22
X	22.04.1942	KADIN	İNGİLTERE	0	BİNA	03.01.2008	0	0	DÖRTTEPE HİSAR KÖYÜ HİSAR YAPI KÜMELERİ	102,22
X	04.12.1970	KADIN	İNGİLTERE	0	ARSA	07.01.2008	0	0	DÖRTTEPE HİSAR KÖYÜ HİSAR YAPI KÜMELERİ	195,11

X	15.02.1948	KADIN	BÜYÜK BRİTANYA	0	BİNA	18.01.2008	0	0	DÖRTTEPE HİSAR KÖYÜ HİSAR YAPI KÜMELERİ	102,22
X	12.12.1946	ERKEK	BÜYÜK BRİTANYA	0	BİNA	18.01.2008	0	0	DÖRTTEPE HİSAR KÖYÜ HİSAR YAPI KÜMELERİ	102,22
X	28.11.1966	ERKEK	İNGİLTERE	0	BİNA	30.01.2008	0	0	DÖRTTEPE HİSAR KÖYÜ HİSAR YAPI KÜMELERİ	379,69
X	12.08.1955	ERKEK	BELÇİKA	0	BİNA	01.02.2008	0	0	DÖRTTEPE HİSAR KÖYÜ HİSAR YAPI KÜMELERİ	356,96
X	13.11.1977	ERKEK	İNGİLTERE	0	BİNA	01.02.2008	0	0	DÖRTTEPE HİSAR KÖYÜ HİSAR YAPI KÜMELERİ	233,65
X	04.09.1953	KADIN	İNGİLTERE	0	BİNA	06.02.2008	0	0	DÖRTTEPE HİSAR KÖYÜ HİSAR YAPI KÜMELERİ	116,83
X	04.09.1953	ERKEK	İNGİLTERE	0	BİNA	06.02.2008	0	0	DÖRTTEPE HİSAR KÖYÜ HİSAR YAPI KÜMELERİ	116,83
X	13.09.1971	KADIN	İNGİLTERE	0	BİNA	06.02.2008	0	0	DÖRTTEPE HİSAR KÖYÜ HİSAR YAPI KÜMELERİ	73,02
X	13.09.1971	KADIN	İNGİLTERE	0	BİNA	06.02.2008	0	0	DÖRTTEPE HİSAR KÖYÜ HİSAR YAPI KÜMELERİ	73,02
X	10.08.1958	ERKEK	İNGİLTERE	0	BİNA	06.02.2008	0	0	DÖRTTEPE HİSAR KÖYÜ HİSAR YAPI KÜMELERİ	102,22
X	15.10.1970	ERKEK	İNGİLTERE	0	BİNA	06.02.2008	0	0	DÖRTTEPE HİSAR KÖYÜ HİSAR YAPI KÜMELERİ	102,22
X	01.10.1958	KADIN	İRLANDA	0	BİNA	06.02.2008	0	0	DÖRTTEPE HİSAR KÖYÜ HİSAR YAPI KÜMELERİ	189,84
X	08.08.1953	ERKEK	İRLANDA	0	BİNA	06.02.2008	0	0	DÖRTTEPE HİSAR KÖYÜ HİSAR YAPI KÜMELERİ	189,84
X	08.09.1971	KADIN	İRLANDA	0	BİNA	06.02.2008	0	0	DÖRTTEPE HİSAR KÖYÜ HİSAR YAPI KÜMELERİ	116,83
X	12.11.1948	ERKEK	İRLANDA	0	BİNA	06.02.2008	0	0	DÖRTTEPE HİSAR KÖYÜ HİSAR YAPI KÜMELERİ	116,83
X	23.08.1953	ERKEK	İNGİLTERE	0	BİNA	11.02.2008	0	0	DÖRTTEPE HİSAR KÖYÜ HİSAR YAPI KÜMELERİ	102,22
X	01.04.1957	KADIN	İNGİLTERE	0	BİNA	11.02.2008	0	0	DÖRTTEPE HİSAR KÖYÜ HİSAR YAPI KÜMELERİ	102,22
X	01.04.1957	KADIN	İNGİLTERE	0	BİNA	11.02.2008	0	0	DÖRTTEPE HİSAR KÖYÜ HİSAR YAPI KÜMELERİ	73,02
X	24.09.1955	ERKEK	İNGİLTERE	0	BİNA	11.02.2008	0	0	DÖRTTEPE HİSAR KÖYÜ HİSAR YAPI KÜMELERİ	73,02
X	12.07.1970	ERKEK	İNGİLTERE	0	BİNA	11.02.2008	0	0	DÖRTTEPE HİSAR KÖYÜ HİSAR YAPI KÜMELERİ	204,45
X	18.09.1960	ERKEK	İNGİLTERE	0	BİNA	11.02.2008	0	0	DÖRTTEPE HİSAR KÖYÜ HİSAR YAPI KÜMELERİ	204,45
X	29.03.1956	ERKEK	İNGİLTERE	0	BİNA	11.02.2008	0	0	DÖRTTEPE HİSAR KÖYÜ HİSAR YAPI KÜMELERİ	116,83
X	12.01.1956	KADIN	İNGİLTERE	0	BİNA	11.02.2008	0	0	DÖRTTEPE HİSAR KÖYÜ HİSAR YAPI KÜMELERİ	116,83
X	08.12.1955	KADIN	İNGİLTERE	0	BİNA	11.02.2008	0	0	DÖRTTEPE HİSAR KÖYÜ HİSAR YAPI KÜMELERİ	102,22
X	19.06.1946	ERKEK	İRLANDA	0	BİNA	11.02.2008	0	0	DÖRTTEPE HİSAR KÖYÜ HİSAR YAPI KÜMELERİ	204,45
X	14.01.1944	ERKEK	İNGİLTERE	0	BİNA	15.02.2008	0	0	DÖRTTEPE HİSAR KÖYÜ HİSAR YAPI KÜMELERİ	233,65
X	11.07.1968	ERKEK	İRLANDA	0	BİNA	15.02.2008	0	0	DÖRTTEPE HİSAR KÖYÜ HİSAR YAPI KÜMELERİ	102,22
X	02.03.1976	KADIN	İRLANDA	0	BİNA	15.02.2008	0	0	DÖRTTEPE HİSAR KÖYÜ HİSAR YAPI KÜMELERİ	102,22
X	20.04.1944	ERKEK	İNGİLTERE	0	BİNA	18.02.2008	0	0	DÖRTTEPE HİSAR KÖYÜ HİSAR YAPI KÜMELERİ	204,45
X	03.01.1949	ERKEK	İNGİLTERE	0	BİNA	21.02.2008	0	0	DÖRTTEPE HİSAR KÖYÜ HİSAR YAPI KÜMELERİ	77,88
X	14.07.1971	ERKEK	İNGİLTERE	0	BİNA	21.02.2008	0	0	DÖRTTEPE HİSAR KÖYÜ HİSAR YAPI KÜMELERİ	77,88
X	20.12.1951	KADIN	İNGİLTERE	0	BİNA	21.02.2008	0	0	DÖRTTEPE HİSAR KÖYÜ HİSAR YAPI KÜMELERİ	77,88
X	17.12.1948	KADIN	İNGİLTERE	0	BİNA	21.02.2008	0	0	DÖRTTEPE HİSAR KÖYÜ HİSAR YAPI KÜMELERİ	204,45

X	21.07.1949	ERKEK	İNGİLTERE	0	BİNA	21.02.2008	0	0	DÖRTTEPE HİSAR KÖYÜ HİSAR YAPI KÜMELERİ	204,45
X	18.04.1978	ERKEK	İNGİLTERE	0	BİNA	21.02.2008	0	0	DÖRTTEPE HİSAR KÖYÜ HİSAR YAPI KÜMELERİ	73,02
X	18.04.1978	KADIN	İNGİLTERE	0	BİNA	21.02.2008	0	0	DÖRTTEPE HİSAR KÖYÜ HİSAR YAPI KÜMELERİ	73,02
X	01.05.1971	ERKEK	İRLANDA	0	BİNA	21.02.2008	0	0	DÖRTTEPE HİSAR KÖYÜ HİSAR YAPI KÜMELERİ	102,22
X	01.09.1966	KADIN	İRLANDA	0	BİNA	21.02.2008	0	0	DÖRTTEPE HİSAR KÖYÜ HİSAR YAPI KÜMELERİ	102,22
X	23.10.1948	ERKEK	İNGİLTERE	0	BİNA	28.02.2008	0	0	DÖRTTEPE HİSAR KÖYÜ HİSAR YAPI KÜMELERİ	102,22
X	13.09.1956	ERKEK	İRLANDA	0	BİNA	28.02.2008	0	0	DÖRTTEPE HİSAR KÖYÜ HİSAR YAPI KÜMELERİ	102,22
X	23.09.1952	KADIN	İRLANDA	0	BİNA	28.02.2008	0	0	DÖRTTEPE HİSAR KÖYÜ HİSAR YAPI KÜMELERİ	102,22
X	23.11.1939	ERKEK	İNGİLTERE	0	BİNA	29.02.2008	0	0	DÖRTTEPE HİSAR KÖYÜ HİSAR YAPI KÜMELERİ	102,22
X	23.11.1939	ERKEK	İNGİLTERE	0	BİNA	29.02.2008	0	0	DÖRTTEPE HİSAR KÖYÜ HİSAR YAPI KÜMELERİ	116,83
X	31.08.1946	KADIN	İNGİLTERE	0	BİNA	29.02.2008	0	0	DÖRTTEPE HİSAR KÖYÜ HİSAR YAPI KÜMELERİ	116,83
X	03.09.1956	KADIN	İNGİLTERE	0	BİNA	29.02.2008	0	0	DÖRTTEPE HİSAR KÖYÜ HİSAR YAPI KÜMELERİ	233,65
X	02.04.1962	ERKEK	İNGİLTERE	0	BİNA	29.02.2008	0	0	DÖRTTEPE HİSAR KÖYÜ HİSAR YAPI KÜMELERİ	58,41
X	08.12.1968	KADIN	İNGİLTERE	0	BİNA	29.02.2008	0	0	DÖRTTEPE HİSAR KÖYÜ HİSAR YAPI KÜMELERİ	58,41
X	30.07.1966	KADIN	İNGİLTERE	0	BİNA	29.02.2008	0	0	DÖRTTEPE HİSAR KÖYÜ HİSAR YAPI KÜMELERİ	58,41
X	28.01.1975	ERKEK	İNGİLTERE	0	BİNA	29.02.2008	0	0	DÖRTTEPE HİSAR KÖYÜ HİSAR YAPI KÜMELERİ	58,41
X	08.03.1973	KADIN	İRLANDA	0	BİNA	29.02.2008	0	0	DÖRTTEPE HİSAR KÖYÜ HİSAR YAPI KÜMELERİ	102,22
X	23.01.1971	ERKEK	İRLANDA	0	BİNA	29.02.2008	0	0	DÖRTTEPE HİSAR KÖYÜ HİSAR YAPI KÜMELERİ	102,22
X	30.06.1973	ERKEK	İRLANDA	0	BİNA	29.02.2008	0	0	DÖRTTEPE HİSAR KÖYÜ HİSAR YAPI KÜMELERİ	204,45
X	09.11.1969	ERKEK	İSVEÇ	0	BİNA	29.02.2008	0	0	DÖRTTEPE HİSAR KÖYÜ HİSAR YAPI KÜMELERİ	233,65
X	27.05.1960	KADIN	İNGİLTERE	0	BİNA	03.03.2008	0	0	DÖRTTEPE HİSAR KÖYÜ HİSAR YAPI KÜMELERİ	102,22
X	06.03.1959	ERKEK	İNGİLTERE	0	BİNA	03.03.2008	0	0	DÖRTTEPE HİSAR KÖYÜ HİSAR YAPI KÜMELERİ	102,22
X	19.01.1950	ERKEK	İRLANDA	0	BİNA	03.03.2008	0	0	DÖRTTEPE HİSAR KÖYÜ HİSAR YAPI KÜMELERİ	146,03
X	08.06.1966	ERKEK	İNGİLTERE	0	BİNA	06.03.2008	0	0	DÖRTTEPE HİSAR KÖYÜ HİSAR YAPI KÜMELERİ	102,22
X	09.12.1971	KADIN	İNGİLTERE	0	BİNA	06.03.2008	0	0	DÖRTTEPE HİSAR KÖYÜ HİSAR YAPI KÜMELERİ	102,22
X	07.08.1961	ERKEK	İNGİLTERE	0	BİNA	06.03.2008	0	0	DÖRTTEPE HİSAR KÖYÜ HİSAR YAPI KÜMELERİ	146,03
X	04.08.1954	KADIN	İNGİLTERE	0	BİNA	06.03.2008	0	0	DÖRTTEPE HİSAR KÖYÜ HİSAR YAPI KÜMELERİ	87,62
X	02.06.1951	ERKEK	İNGİLTERE	0	BİNA	06.03.2008	0	0	DÖRTTEPE HİSAR KÖYÜ HİSAR YAPI KÜMELERİ	87,62
X	13.03.1952	KADIN	İNGİLTERE	0	BİNA	06.03.2008	0	0	DÖRTTEPE HİSAR KÖYÜ HİSAR YAPI KÜMELERİ	102,22
X	09.07.1955	ERKEK	İNGİLTERE	0	BİNA	06.03.2008	0	0	DÖRTTEPE HİSAR KÖYÜ HİSAR YAPI KÜMELERİ	102,22
X	17.08.1978	ERKEK	İRLANDA	0	BİNA	06.03.2008	0	0	DÖRTTEPE HİSAR KÖYÜ HİSAR YAPI KÜMELERİ	102,22
X	19.11.1959	KADIN	İNGİLTERE	0	BİNA	10.03.2008	0	0	DÖRTTEPE HİSAR KÖYÜ HİSAR YAPI KÜMELERİ	233,65
X	20.08.1935	ERKEK	İNGİLTERE	0	BİNA	10.03.2008	0	0	DÖRTTEPE HİSAR KÖYÜ HİSAR YAPI KÜMELERİ	102,22



X	21.02.1972	KADIN	İNGİLTERE	0	BİNA	10.03.2008	0	0	DÖRTTEPE HİSAR KÖYÜ HİSAR YAPI KÜMELERİ	102,22
X	22.12.1943	ERKEK	İNGİLTERE	0	BİNA	10.03.2008	0	0	DÖRTTEPE HİSAR KÖYÜ HİSAR YAPI KÜMELERİ	102,22
X	10.11.1956	ERKEK	İNGİLTERE	0	BİNA	11.03.2008	0	0	DÖRTTEPE HİSAR KÖYÜ HİSAR YAPI KÜMELERİ	204,45
X	10.11.1956	ERKEK	İNGİLTERE	0	BİNA	11.03.2008	0	0	DÖRTTEPE HİSAR KÖYÜ HİSAR YAPI KÜMELERİ	233,65
X	12.03.1962	KADIN	İNGİLTERE	0	BİNA	12.03.2008	0	0	DÖRTTEPE HİSAR KÖYÜ HİSAR YAPI KÜMELERİ	116,83
X	14.04.1960	ERKEK	İNGİLTERE	0	BİNA	12.03.2008	0	0	DÖRTTEPE HİSAR KÖYÜ HİSAR YAPI KÜMELERİ	116,83
X	21.09.1956	ERKEK	İNGİLTERE	0	BİNA	14.03.2008	0	0	DÖRTTEPE HİSAR KÖYÜ HİSAR YAPI KÜMELERİ	87,62
X	29.02.1964	KADIN	İNGİLTERE	0	BİNA	14.03.2008	0	0	DÖRTTEPE HİSAR KÖYÜ HİSAR YAPI KÜMELERİ	87,62
X	14.08.1951	KADIN	İNGİLTERE	0	BİNA	14.03.2008	0	0	DÖRTTEPE HİSAR KÖYÜ HİSAR YAPI KÜMELERİ	204,45
X	18.06.1957	KADIN	İNGİLTERE	0	BİNA	14.03.2008	0	0	DÖRTTEPE HİSAR KÖYÜ HİSAR YAPI KÜMELERİ	116,83
X	30.10.1956	KADIN	İRLANDA	0	BİNA	14.03.2008	0	0	DÖRTTEPE HİSAR KÖYÜ HİSAR YAPI KÜMELERİ	102,22
X	09.05.1959	ERKEK	İRLANDA	0	BİNA	14.03.2008	0	0	DÖRTTEPE HİSAR KÖYÜ HİSAR YAPI KÜMELERİ	102,22
X	01.01.1900	ERKEK	KANADA	0	BİNA	14.03.2008	0	0	DÖRTTEPE HİSAR KÖYÜ HİSAR YAPI KÜMELERİ	116,83
X	11.01.1946	KADIN	BELÇİKA	0	BİNA	20.03.2008	0	0	DÖRTTEPE HİSAR KÖYÜ HİSAR YAPI KÜMELERİ	392,65
X	11.11.1964	ERKEK	İNGİLTERE	0	BİNA	20.03.2008	0	0	DÖRTTEPE HİSAR KÖYÜ HİSAR YAPI KÜMELERİ	146,03
X	07.11.1967	ERKEK	İNGİLTERE	0	BİNA	20.03.2008	0	0	DÖRTTEPE HİSAR KÖYÜ HİSAR YAPI KÜMELERİ	146,03
X	07.11.1967	ERKEK	İNGİLTERE	0	BİNA	20.03.2008	0	0	DÖRTTEPE HİSAR KÖYÜ HİSAR YAPI KÜMELERİ	233,65
X	10.12.1961	KADIN	İRLANDA	0	BİNA	20.03.2008	0	0	DÖRTTEPE HİSAR KÖYÜ HİSAR YAPI KÜMELERİ	73,02
X	25.02.1960	ERKEK	İRLANDA	0	BİNA	20.03.2008	0	0	DÖRTTEPE HİSAR KÖYÜ HİSAR YAPI KÜMELERİ	73,02
X	23.09.1969	KADIN	İRLANDA	0	BİNA	20.03.2008	0	0	DÖRTTEPE HİSAR KÖYÜ HİSAR YAPI KÜMELERİ	102,22
X	09.10.1958	ERKEK	İRLANDA	0	BİNA	20.03.2008	0	0	DÖRTTEPE HİSAR KÖYÜ HİSAR YAPI KÜMELERİ	102,22
X	15.06.1959	KADIN	İRLANDA	0	BİNA	20.03.2008	0	0	DÖRTTEPE HİSAR KÖYÜ HİSAR YAPI KÜMELERİ	73,02
X	11.01.1958	ERKEK	İRLANDA	0	BİNA	20.03.2008	0	0	DÖRTTEPE HİSAR KÖYÜ HİSAR YAPI KÜMELERİ	73,02
X	12.06.1951	ERKEK	İNGİLTERE	0	BİNA	26.03.2008	0	0	DÖRTTEPE HİSAR KÖYÜ HİSAR YAPI KÜMELERİ	102,22
X	22.06.1953	ERKEK	İNGİLTERE	0	BİNA	26.03.2008	0	0	DÖRTTEPE HİSAR KÖYÜ HİSAR YAPI KÜMELERİ	102,22
X	07.10.1952	KADIN	İNGİLTERE	0	BİNA	26.03.2008	0	0	DÖRTTEPE HİSAR KÖYÜ HİSAR YAPI KÜMELERİ	102,22
X	13.08.1949	ERKEK	İNGİLTERE	0	BİNA	26.03.2008	0	0	DÖRTTEPE HİSAR KÖYÜ HİSAR YAPI KÜMELERİ	102,22
X	14.02.1976	KADIN	İNGİLTERE	0	BİNA	26.03.2008	0	0	DÖRTTEPE HİSAR KÖYÜ HİSAR YAPI KÜMELERİ	116,83
X	01.01.1970	ERKEK	İNGİLTERE	0	BİNA	26.03.2008	0	0	DÖRTTEPE HİSAR KÖYÜ HİSAR YAPI KÜMELERİ	116,83
X	01.01.1970	ERKEK	İNGİLTERE	0	BİNA	26.03.2008	0	0	DÖRTTEPE HİSAR KÖYÜ HİSAR YAPI KÜMELERİ	116,83
X	25.04.1949	ERKEK	İNGİLTERE	0	BİNA	26.03.2008	0	0	DÖRTTEPE HİSAR KÖYÜ HİSAR YAPI KÜMELERİ	204,45
X	27.03.1956	ERKEK	İRLANDA	0	BİNA	26.03.2008	0	0	DÖRTTEPE HİSAR KÖYÜ HİSAR YAPI KÜMELERİ	204,45
X	12.02.1961	KADIN	ESTONYA	0	BİNA	31.03.2008	0	0	DÖRTTEPE HİSAR KÖYÜ GÜLTAN KONUT YAPI KOOP.	197,96

X	30.07.1971	ERKEK	İNGİLTERE	0	BİNA	31.03.2008	0	0	DÖRTTEPE HİSAR KÖYÜ HİSAR YAPI KÜMELERİ	204,45
X	12.05.1966	ERKEK	İNGİLTERE	0	BİNA	31.03.2008	0	0	DÖRTTEPE HİSAR KÖYÜ HİSAR YAPI KÜMELERİ	204,45
X	01.11.1968	ERKEK	İNGİLTERE	0	BİNA	31.03.2008	0	0	DÖRTTEPE HİSAR KÖYÜ HİSAR YAPI KÜMELERİ	204,45
X	26.07.1971	ERKEK	İNGİLTERE	0	BİNA	31.03.2008	0	0	DÖRTTEPE HİSAR KÖYÜ HİSAR YAPI KÜMELERİ	233,65
X	12.05.1961	ERKEK	İNGİLTERE	0	BİNA	31.03.2008	0	0	DÖRTTEPE HİSAR KÖYÜ HİSAR YAPI KÜMELERİ	146,03
X	12.02.1964	KADIN	İNGİLTERE	0	BİNA	31.03.2008	0	0	DÖRTTEPE HİSAR KÖYÜ HİSAR YAPI KÜMELERİ	204,45
X	31.05.1963	ERKEK	İRLANDA	0	BİNA	31.03.2008	0	0	DÖRTTEPE HİSAR KÖYÜ HİSAR YAPI KÜMELERİ	233,65
X	25.07.1974	ERKEK	İRLANDA	0	BİNA	31.03.2008	0	0	DÖRTTEPE HİSAR KÖYÜ HİSAR YAPI KÜMELERİ	204,45
X	02.06.1965	KADIN	HOLLANDA	0	BİNA	03.04.2008	0	0	DÖRTTEPE HİSAR KÖYÜ MAYA SİTESİ	158,85
X	27.01.1970	KADIN	İNGİLTERE	0	BİNA	03.04.2008	0	0	DÖRTTEPE HİSAR KÖYÜ HİSAR YAPI KÜMELERİ	73,02
X	02.04.1967	ERKEK	İNGİLTERE	0	BİNA	03.04.2008	0	0	DÖRTTEPE HİSAR KÖYÜ HİSAR YAPI KÜMELERİ	73,02
X	16.12.1967	ERKEK	İNGİLTERE	0	BİNA	03.04.2008	0	0	DÖRTTEPE HİSAR KÖYÜ HİSAR YAPI KÜMELERİ	102,22
X	02.11.1963	KADIN	İNGİLTERE	0	BİNA	03.04.2008	0	0	DÖRTTEPE HİSAR KÖYÜ HİSAR YAPI KÜMELERİ	102,22
X	12.11.1951	KADIN	İNGİLTERE	0	BİNA	03.04.2008	0	0	DÖRTTEPE HİSAR KÖYÜ HİSAR YAPI KÜMELERİ	73,02
X	11.03.1949	ERKEK	İNGİLTERE	0	BİNA	03.04.2008	0	0	DÖRTTEPE HİSAR KÖYÜ HİSAR YAPI KÜMELERİ	73,02
X	05.07.1965	ERKEK	İNGİLTERE	0	BİNA	03.04.2008	0	0	DÖRTTEPE HİSAR KÖYÜ HİSAR YAPI KÜMELERİ	233,65
X	29.10.1964	KADIN	İNGİLTERE	0	BİNA	03.04.2008	0	0	DÖRTTEPE HİSAR KÖYÜ HİSAR YAPI KÜMELERİ	146,03
X	21.11.1965	ERKEK	İNGİLTERE	0	BİNA	03.04.2008	0	0	DÖRTTEPE HİSAR KÖYÜ HİSAR YAPI KÜMELERİ	102,22
X	04.10.1950	KADIN	İRLANDA	0	BİNA	03.04.2008	0	0	DÖRTTEPE HİSAR KÖYÜ MAYA SİTESİ	158,85
X	19.08.1945	ERKEK	İRLANDA	0	BİNA	03.04.2008	0	0	DÖRTTEPE HİSAR KÖYÜ HİSAR YAPI KÜMELERİ	116,83
X	12.06.1947	KADIN	İRLANDA	0	BİNA	03.04.2008	0	0	DÖRTTEPE HİSAR KÖYÜ HİSAR YAPI KÜMELERİ	116,83
X	03.03.1972	ERKEK	İNGİLTERE	0	BİNA	08.04.2008	0	0	DÖRTTEPE HİSAR KÖYÜ HİSAR YAPI KÜMELERİ	233,65
X	11.09.1979	ERKEK	İNGİLTERE	0	BİNA	08.04.2008	0	0	DÖRTTEPE HİSAR KÖYÜ HİSAR YAPI KÜMELERİ	73,02
X	03.06.1952	ERKEK	İNGİLTERE	0	BİNA	08.04.2008	0	0	DÖRTTEPE HİSAR KÖYÜ HİSAR YAPI KÜMELERİ	73,02
X	22.11.1952	KADIN	İNGİLTERE	0	BİNA	08.04.2008	0	0	DÖRTTEPE HİSAR KÖYÜ HİSAR YAPI KÜMELERİ	102,22
X	22.11.1952	KADIN	İNGİLTERE	0	BİNA	08.04.2008	0	0	DÖRTTEPE HİSAR KÖYÜ HİSAR YAPI KÜMELERİ	116,83
X	24.01.1951	ERKEK	İNGİLTERE	0	BİNA	08.04.2008	0	0	DÖRTTEPE HİSAR KÖYÜ HİSAR YAPI KÜMELERİ	102,22
X	24.01.1951	ERKEK	İNGİLTERE	0	BİNA	08.04.2008	0	0	DÖRTTEPE HİSAR KÖYÜ HİSAR YAPI KÜMELERİ	116,83
X	17.08.1947	ERKEK	İNGİLTERE	0	BİNA	08.04.2008	0	0	DÖRTTEPE HİSAR KÖYÜ HİSAR YAPI KÜMELERİ	102,22
X	17.08.1947	ERKEK	İNGİLTERE	0	BİNA	08.04.2008	0	0	DÖRTTEPE HİSAR KÖYÜ HİSAR YAPI KÜMELERİ	73,02
X	14.09.1951	KADIN	İNGİLTERE	0	BİNA	08.04.2008	0	0	DÖRTTEPE HİSAR KÖYÜ HİSAR YAPI KÜMELERİ	102,22
X	14.09.1951	KADIN	İNGİLTERE	0	BİNA	08.04.2008	0	0	DÖRTTEPE HİSAR KÖYÜ HİSAR YAPI KÜMELERİ	73,02
X	17.11.1965	ERKEK	İNGİLTERE	0	BİNA	08.04.2008	0	0	DÖRTTEPE HİSAR KÖYÜ HİSAR YAPI KÜMELERİ	146,03

X	05.04.1964	ERKEK	İNGİLTERE	0	BİNA	08.04.2008	0	0	DÖRTTEPE HİSAR KÖYÜ HİSAR YAPI KÜMELERİ	87,62
X	16.07.1967	KADIN	İNGİLTERE	0	BİNA	08.04.2008	0	0	DÖRTTEPE HİSAR KÖYÜ HİSAR YAPI KÜMELERİ	87,62
X	31.08.1961	ERKEK	İRLANDA	0	BİNA	08.04.2008	0	0	DÖRTTEPE HİSAR KÖYÜ HİSAR YAPI KÜMELERİ	102,22
X	14.11.1956	ERKEK	İRLANDA	0	BİNA	08.04.2008	0	0	DÖRTTEPE HİSAR KÖYÜ HİSAR YAPI KÜMELERİ	102,22
X	13.06.1966	KADIN	İRLANDA	0	BİNA	08.04.2008	0	0	DÖRTTEPE HİSAR KÖYÜ HİSAR YAPI KÜMELERİ	102,22
X	13.06.1966	KADIN	İRLANDA	0	BİNA	08.04.2008	0	0	DÖRTTEPE HİSAR KÖYÜ HİSAR YAPI KÜMELERİ	73,02
X	21.06.1965	KADIN	İRLANDA	0	BİNA	08.04.2008	0	0	DÖRTTEPE HİSAR KÖYÜ HİSAR YAPI KÜMELERİ	102,22
X	21.06.1965	KADIN	İRLANDA	0	BİNA	08.04.2008	0	0	DÖRTTEPE HİSAR KÖYÜ HİSAR YAPI KÜMELERİ	73,02
X	08.10.1966	ERKEK	İRLANDA	0	BİNA	09.04.2008	0	0	DÖRTTEPE HİSAR KÖYÜ HİSAR YAPI KÜMELERİ	146,03
X	29.06.1973	ERKEK	BÜYÜK BRİTANYA	0	BİNA	15.04.2008	0	0	BOZBÜK KÖYÜ LALEKENT KOOP.	136,17
X	25.10.1970	KADIN	BÜYÜK BRİTANYA	0	BİNA	15.04.2008	0	0	BOZBÜK KÖYÜ LALEKENT KOOP.	136,17
X	21.06.1968	ERKEK	İNGİLTERE	0	BİNA	15.04.2008	0	0	DÖRTTEPE HİSAR KÖYÜ HİSAR YAPI KÜMELERİ	102,22
X	08.09.1969	ERKEK	İNGİLTERE	0	BİNA	15.04.2008	0	0	DÖRTTEPE HİSAR KÖYÜ HİSAR YAPI KÜMELERİ	102,22
X	02.01.1970	ERKEK	İNGİLTERE	0	BİNA	15.04.2008	0	0	DÖRTTEPE HİSAR KÖYÜ HİSAR YAPI KÜMELERİ	102,22
X	20.06.1967	KADIN	İNGİLTERE	0	BİNA	15.04.2008	0	0	DÖRTTEPE HİSAR KÖYÜ HİSAR YAPI KÜMELERİ	102,22
X	15.03.1959	KADIN	İNGİLTERE	0	BİNA	15.04.2008	0	0	DÖRTTEPE HİSAR KÖYÜ HİSAR YAPI KÜMELERİ	116,83
X	16.08.1955	KADIN	İNGİLTERE	0	BİNA	15.04.2008	0	0	DÖRTTEPE HİSAR KÖYÜ HİSAR YAPI KÜMELERİ	102,22
X	16.08.1955	KADIN	İNGİLTERE	0	BİNA	15.04.2008	0	0	DÖRTTEPE HİSAR KÖYÜ HİSAR YAPI KÜMELERİ	116,83
X	03.01.1956	ERKEK	İNGİLTERE	0	BİNA	15.04.2008	0	0	DÖRTTEPE HİSAR KÖYÜ HİSAR YAPI KÜMELERİ	102,22
X	03.01.1956	ERKEK	İNGİLTERE	0	BİNA	15.04.2008	0	0	DÖRTTEPE HİSAR KÖYÜ HİSAR YAPI KÜMELERİ	116,83
X	23.06.1962	ERKEK	İNGİLTERE	0	BİNA	15.04.2008	0	0	DÖRTTEPE HİSAR KÖYÜ HİSAR YAPI KÜMELERİ	116,83
X	09.11.1964	KADIN	İNGİLTERE	0	BİNA	15.04.2008	0	0	DÖRTTEPE HİSAR KÖYÜ HİSAR YAPI KÜMELERİ	116,83
X	06.06.1965	KADIN	İNGİLTERE	0	BİNA	15.04.2008	0	0	DÖRTTEPE HİSAR KÖYÜ HİSAR YAPI KÜMELERİ	102,22
X	06.06.1965	KADIN	İNGİLTERE	0	BİNA	15.04.2008	0	0	DÖRTTEPE HİSAR KÖYÜ HİSAR YAPI KÜMELERİ	87,62
X	01.06.1960	ERKEK	İNGİLTERE	0	BİNA	15.04.2008	0	0	DÖRTTEPE HİSAR KÖYÜ HİSAR YAPI KÜMELERİ	102,22
X	01.06.1960	ERKEK	İNGİLTERE	0	BİNA	15.04.2008	0	0	DÖRTTEPE HİSAR KÖYÜ HİSAR YAPI KÜMELERİ	87,62
X	17.12.1957	KADIN	İNGİLTERE	0	BİNA	15.04.2008	0	0	DÖRTTEPE HİSAR KÖYÜ HİSAR YAPI KÜMELERİ	204,45
X	17.12.1957	KADIN	İNGİLTERE	0	BİNA	15.04.2008	0	0	DÖRTTEPE HİSAR KÖYÜ HİSAR YAPI KÜMELERİ	233,65
X	17.07.1960	ERKEK	İNGİLTERE	0	BİNA	15.04.2008	0	0	DÖRTTEPE HİSAR KÖYÜ HİSAR YAPI KÜMELERİ	204,45
X	07.04.1965	ERKEK	İNGİLTERE	0	BİNA	15.04.2008	0	0	DÖRTTEPE HİSAR KÖYÜ HİSAR YAPI KÜMELERİ	204,45
X	11.03.1965	ERKEK	İNGİLTERE	0	BİNA	15.04.2008	0	0	DÖRTTEPE HİSAR KÖYÜ HİSAR YAPI KÜMELERİ	204,45
X	29.11.1961	KADIN	İNGİLTERE	0	BİNA	15.04.2008	0	0	DÖRTTEPE HİSAR KÖYÜ HİSAR YAPI KÜMELERİ	233,65
X	20.04.1965	KADIN	İNGİLTERE	0	BİNA	15.04.2008	0	0	DÖRTTEPE HİSAR KÖYÜ HİSAR YAPI KÜMELERİ	233,65

X	22.07.1971	KADIN	İNGİLTERE	0	BİNA	15.04.2008	0	0	DÖRTTEPE HİSAR KÖYÜ HİSAR YAPI KÜMELERİ	116,83
X	22.12.1969	ERKEK	İNGİLTERE	0	BİNA	15.04.2008	0	0	DÖRTTEPE HİSAR KÖYÜ HİSAR YAPI KÜMELERİ	116,83
X	16.03.1954	KADIN	İNGİLTERE	0	BİNA	15.04.2008	0	0	DÖRTTEPE HİSAR KÖYÜ HİSAR YAPI KÜMELERİ	102,22
X	22.12.1969	KADIN	İNGİLTERE	0	BİNA	15.04.2008	0	0	DÖRTTEPE HİSAR KÖYÜ HİSAR YAPI KÜMELERİ	116,83
X	30.10.1943	ERKEK	İRLANDA	0	BİNA	15.04.2008	0	0	DÖRTTEPE HİSAR KÖYÜ HİSAR YAPI KÜMELERİ	116,83
X	06.02.1953	ERKEK	İRLANDA	0	BİNA	15.04.2008	0	0	DÖRTTEPE HİSAR KÖYÜ HİSAR YAPI KÜMELERİ	102,22
X	04.03.1976	ERKEK	PORTEKİZ	0	BİNA	15.04.2008	0	0	DÖRTTEPE HİSAR KÖYÜ HİSAR YAPI KÜMELERİ	204,45
X	06.07.1970	ERKEK	İRLANDA	0	BİNA	25.04.2008	0	0	DÖRTTEPE HİSAR KÖYÜ HİSAR YAPI KÜMELERİ	204,45
X	01.02.1958	KADIN	ALMANYA	0	BİNA	30.04.2008	0	0	DÖRTTEPE HİSAR KÖYÜ HİSAR YAPI KÜMELERİ	195,11
X	17.11.1955	KADIN	RUSYA FEDERASYONU	0	BİNA	30.04.2008	0	0	DÖRTTEPE HİSAR KÖYÜ HİSAR YAPI KÜMELERİ	195,11
X	18.10.1985	ERKEK	İRLANDA	0	BİNA	13.05.2008	0	0	DÖRTTEPE HİSAR KÖYÜ HİSAR YAPI KÜMELERİ	102,22
X	30.12.1942	KADIN	İNGİLTERE	0	BİNA	01.06.2008	0	0	DÖRTTEPE HİSAR KÖYÜ HİSAR YAPI KÜMELERİ	136,52
X	03.06.1962	KADIN	İNGİLTERE	0	ARSA	01.06.2008	0	0	BOZBÜK KÖYÜ TATLI KUYU MEVKİİ	167,58
X	13.09.1959	ERKEK	İNGİLTERE	0	ARSA	01.06.2008	0	0	BOZBÜK KÖYÜ TATLI KUYU MEVKİİ	167,58
X	23.09.1969	ERKEK	İNGİLTERE	0	ARSA	01.06.2008	0	0	BOZBÜK KÖYÜ TATLI KUYU MEVKİİ	167,58
X	05.08.1969	KADIN	İNGİLTERE	0	ARSA	01.06.2008	0	0	BOZBÜK KÖYÜ TATLI KUYU MEVKİİ	167,58
X	07.04.1963	KADIN	İNGİLTERE	0	ARSA	01.06.2008	0	0	BOZBÜK KÖYÜ TATLI KUYU MEVKİİ	167,58
X	15.10.1962	ERKEK	İNGİLTERE	0	ARSA	01.06.2008	0	0	BOZBÜK KÖYÜ TATLI KUYU MEVKİİ	167,58
X	30.03.1965	KADIN	İNGİLTERE	0	ARSA	01.06.2008	0	0	BOZBÜK KÖYÜ TATLI KUYU MEVKİİ	117,31
X	14.07.1961	ERKEK	İNGİLTERE	0	ARSA	01.06.2008	0	0	BOZBÜK KÖYÜ TATLI KUYU MEVKİİ	117,31
X	06.03.1981	ERKEK	İNGİLTERE	0	ARSA	01.06.2008	0	0	BOZBÜK KÖYÜ TATLI KUYU MEVKİİ	234,62
X	30.06.1972	KADIN	İNGİLTERE	0	ARSA	01.06.2008	0	0	BOZBÜK KÖYÜ TATLI KUYU MEVKİİ	201,1
X	15.03.1948	ERKEK	İNGİLTERE	0	ARSA	01.06.2008	0	0	BOZBÜK KÖYÜ TATLI KUYU MEVKİİ	201,1
X	06.02.1944	ERKEK	İNGİLTERE	0	ARSA	01.06.2008	0	0	BOZBÜK KÖYÜ TATLI KUYU MEVKİİ	234,62
X	16.08.1947	ERKEK	İNGİLTERE	0	ARSA	01.06.2008	0	0	BOZBÜK KÖYÜ TATLI KUYU MEVKİİ	201,1
X	19.01.1958	KADIN	İNGİLTERE	0	ARSA	01.06.2008	0	0	BOZBÜK KÖYÜ TATLI KUYU MEVKİİ	201,1
X	13.09.1963	KADIN	İNGİLTERE	0	BİNA	24.07.2008	0	0	DÖRTTEPE HİSAR KÖYÜ HİSAR YAPI KÜMELERİ	33,49
X	01.10.1962	ERKEK	İNGİLTERE	0	BİNA	24.07.2008	0	0	DÖRTTEPE HİSAR KÖYÜ HİSAR YAPI KÜMELERİ	33,49
X	23.04.1940	ERKEK	İNGİLTERE	0	BİNA	24.07.2008	0	0	DÖRTTEPE HİSAR KÖYÜ HİSAR YAPI KÜMELERİ	204,45
X	16.08.1945	ERKEK	İNGİLTERE	0	BİNA	24.07.2008	0	0	DÖRTTEPE HİSAR KÖYÜ HİSAR YAPI KÜMELERİ	116,83
X	08.03.1950	KADIN	İNGİLTERE	0	BİNA	24.07.2008	0	0	DÖRTTEPE HİSAR KÖYÜ HİSAR YAPI KÜMELERİ	116,83
X	25.10.1954	KADIN	İNGİLTERE	0	BİNA	24.07.2008	0	0	DÖRTTEPE HİSAR KÖYÜ HİSAR YAPI KÜMELERİ	116,83

X	25.10.1954	ERKEK	İNGİLTERE	0	BİNA	24.07.2008	0	0	DÖRTTEPE HİSAR KÖYÜ HİSAR YAPI KÜMELERİ	116,83
X	10.06.1960	ERKEK	İNGİLTERE	0	BİNA	24.07.2008	0	0	DÖRTTEPE HİSAR KÖYÜ HİSAR YAPI KÜMELERİ	116,83
X	06.04.1960	KADIN	İNGİLTERE	0	BİNA	24.07.2008	0	0	DÖRTTEPE HİSAR KÖYÜ HİSAR YAPI KÜMELERİ	116,83
X	12.08.1948	ERKEK	İNGİLTERE	0	BİNA	24.07.2008	0	0	DÖRTTEPE HİSAR KÖYÜ HİSAR YAPI KÜMELERİ	116,83
X	12.06.1950	KADIN	İNGİLTERE	0	BİNA	24.07.2008	0	0	DÖRTTEPE HİSAR KÖYÜ HİSAR YAPI KÜMELERİ	116,83
X	02.09.1963	ERKEK	İRLANDA	0	BİNA	24.07.2008	0	0	DÖRTTEPE HİSAR KÖYÜ HİSAR YAPI KÜMELERİ	102,39
X	03.03.1961	KADIN	İRLANDA	0	BİNA	24.07.2008	0	0	DÖRTTEPE HİSAR KÖYÜ HİSAR YAPI KÜMELERİ	102,39
X	21.05.1966	KADIN	BÜYÜK BRİTANYA	0	BİNA	25.07.2008	0	0	DÖRTTEPE HİSAR KÖYÜ HİSAR YAPI KÜMELERİ	204,78
X	21.05.1962	ERKEK	İNGİLTERE	0	BİNA	25.07.2008	0	0	DÖRTTEPE HİSAR KÖYÜ HİSAR YAPI KÜMELERİ	116,83
X	29.06.1962	ERKEK	İNGİLTERE	0	BİNA	25.07.2008	0	0	DÖRTTEPE HİSAR KÖYÜ HİSAR YAPI KÜMELERİ	116,83
X	24.11.1956	ERKEK	İNGİLTERE	0	BİNA	25.07.2008	0	0	DÖRTTEPE HİSAR KÖYÜ HİSAR YAPI KÜMELERİ	233,65
X	19.04.1961	ERKEK	İNGİLTERE	0	BİNA	25.07.2008	0	0	DÖRTTEPE HİSAR KÖYÜ HİSAR YAPI KÜMELERİ	204,45
X	07.08.1969	KADIN	İNGİLTERE	0	BİNA	25.07.2008	0	0	DÖRTTEPE HİSAR KÖYÜ HİSAR YAPI KÜMELERİ	102,39
X	15.01.1959	ERKEK	İNGİLTERE	0	BİNA	25.07.2008	0	0	DÖRTTEPE HİSAR KÖYÜ HİSAR YAPI KÜMELERİ	102,39
X	18.10.1956	ERKEK	İNGİLTERE	0	BİNA	25.07.2008	0	0	DÖRTTEPE HİSAR KÖYÜ HİSAR YAPI KÜMELERİ	102,22
X	14.03.1955	KADIN	İNGİLTERE	0	BİNA	25.07.2008	0	0	DÖRTTEPE HİSAR KÖYÜ HİSAR YAPI KÜMELERİ	102,22
X	13.04.1969	ERKEK	İRLANDA	0	BİNA	25.07.2008	0	0	DÖRTTEPE HİSAR KÖYÜ HİSAR YAPI KÜMELERİ	102,22
X	15.05.1978	KADIN	İRLANDA	0	BİNA	25.07.2008	0	0	DÖRTTEPE HİSAR KÖYÜ HİSAR YAPI KÜMELERİ	102,22
X	14.09.1946	ERKEK	İRLANDA	0	BİNA	25.07.2008	0	0	DÖRTTEPE HİSAR KÖYÜ HİSAR YAPI KÜMELERİ	204,45
X	18.12.1942	ERKEK	İRLANDA	0	BİNA	25.07.2008	0	0	DÖRTTEPE HİSAR KÖYÜ HİSAR YAPI KÜMELERİ	73,02
X	10.12.1964	ERKEK	İRLANDA	0	BİNA	25.07.2008	0	0	DÖRTTEPE HİSAR KÖYÜ HİSAR YAPI KÜMELERİ	73,02
X	01.01.1973	KADIN	İNGİLTERE	0	BİNA	28.07.2008	0	0	DÖRTTEPE HİSAR KÖYÜ HİSAR YAPI KÜMELERİ	102,39
X	06.11.1950	ERKEK	İNGİLTERE	0	BİNA	28.07.2008	0	0	DÖRTTEPE HİSAR KÖYÜ HİSAR YAPI KÜMELERİ	102,39
X	19.10.1972	ERKEK	İNGİLTERE	0	BİNA	29.07.2008	0	0	DÖRTTEPE HİSAR KÖYÜ HİSAR YAPI KÜMELERİ	204,78
X	11.01.1973	ERKEK	İNGİLTERE	0	BİNA	29.07.2008	0	0	DÖRTTEPE HİSAR KÖYÜ HİSAR YAPI KÜMELERİ	204,78
X	13.06.1965	ERKEK	İNGİLTERE	0	BİNA	29.07.2008	0	0	DÖRTTEPE HİSAR KÖYÜ HİSAR YAPI KÜMELERİ	204,78
X	23.05.1965	ERKEK	İNGİLTERE	0	BİNA	29.07.2008	0	0	DÖRTTEPE HİSAR KÖYÜ HİSAR YAPI KÜMELERİ	204,45
X	13.07.1952	KADIN	İNGİLTERE	0	BİNA	29.07.2008	0	0	DÖRTTEPE HİSAR KÖYÜ HİSAR YAPI KÜMELERİ	73,02
X	25.08.1944	ERKEK	İNGİLTERE	0	BİNA	29.07.2008	0	0	DÖRTTEPE HİSAR KÖYÜ HİSAR YAPI KÜMELERİ	73,02
X	12.05.1951	KADIN	İNGİLTERE	0	BİNA	29.07.2008	0	0	DÖRTTEPE HİSAR KÖYÜ HİSAR YAPI KÜMELERİ	116,83
X	05.08.1954	ERKEK	İNGİLTERE	0	BİNA	29.07.2008	0	0	DÖRTTEPE HİSAR KÖYÜ HİSAR YAPI KÜMELERİ	116,83
X	08.01.1965	ERKEK	İNGİLTERE	0	BİNA	29.07.2008	0	0	DÖRTTEPE HİSAR KÖYÜ HİSAR YAPI KÜMELERİ	102,22
X	26.06.1963	KADIN	İNGİLTERE	0	BİNA	29.07.2008	0	0	DÖRTTEPE HİSAR KÖYÜ HİSAR YAPI KÜMELERİ	102,22

X	15.09.1963	KADIN	İRLANDA	0	BİNA	29.07.2008	0	0	DÖRTTEPE HİSAR KÖYÜ HİSAR YAPI KÜMELERİ	102,22
X	18.01.1963	ERKEK	İRLANDA	0	BİNA	29.07.2008	0	0	DÖRTTEPE HİSAR KÖYÜ HİSAR YAPI KÜMELERİ	102,22
X	30.07.1970	ERKEK	İNGİLTERE	0	BİNA	30.07.2008	0	0	DÖRTTEPE HİSAR KÖYÜ HİSAR YAPI KÜMELERİ	102,39
X	21.08.1965	ERKEK	İNGİLTERE	0	BİNA	30.07.2008	0	0	DÖRTTEPE HİSAR KÖYÜ HİSAR YAPI KÜMELERİ	204,78
X	06.06.1967	ERKEK	İNGİLTERE	0	BİNA	30.07.2008	0	0	DÖRTTEPE HİSAR KÖYÜ HİSAR YAPI KÜMELERİ	102,39
X	26.05.1965	KADIN	İNGİLTERE	0	BİNA	30.07.2008	0	0	DÖRTTEPE HİSAR KÖYÜ HİSAR YAPI KÜMELERİ	102,39
X	15.07.1945	KADIN	İNGİLTERE	0	BİNA	30.07.2008	0	0	DÖRTTEPE HİSAR KÖYÜ HİSAR YAPI KÜMELERİ	102,39
X	19.03.1941	ERKEK	İNGİLTERE	0	BİNA	30.07.2008	0	0	DÖRTTEPE HİSAR KÖYÜ HİSAR YAPI KÜMELERİ	102,39
X	27.10.1960	KADIN	İNGİLTERE	0	BİNA	30.07.2008	0	0	DÖRTTEPE HİSAR KÖYÜ HİSAR YAPI KÜMELERİ	102,39
X	22.01.1962	ERKEK	İNGİLTERE	0	BİNA	30.07.2008	0	0	DÖRTTEPE HİSAR KÖYÜ HİSAR YAPI KÜMELERİ	102,39
X	26.01.1967	ERKEK	İNGİLTERE	0	BİNA	30.07.2008	0	0	DÖRTTEPE HİSAR KÖYÜ HİSAR YAPI KÜMELERİ	102,39
X	17.01.1970	KADIN	İNGİLTERE	0	BİNA	30.07.2008	0	0	DÖRTTEPE HİSAR KÖYÜ HİSAR YAPI KÜMELERİ	102,39
X	22.09.1951	ERKEK	İNGİLTERE	0	BİNA	30.07.2008	0	0	DÖRTTEPE HİSAR KÖYÜ HİSAR YAPI KÜMELERİ	102,39
X	13.10.1955	KADIN	İNGİLTERE	0	BİNA	30.07.2008	0	0	DÖRTTEPE HİSAR KÖYÜ HİSAR YAPI KÜMELERİ	102,39
X	13.02.1961	ERKEK	İNGİLTERE	0	BİNA	30.07.2008	0	0	DÖRTTEPE HİSAR KÖYÜ HİSAR YAPI KÜMELERİ	102,39
X	17.10.1958	KADIN	İNGİLTERE	0	BİNA	30.07.2008	0	0	DÖRTTEPE HİSAR KÖYÜ HİSAR YAPI KÜMELERİ	102,39
X	23.10.1953	ERKEK	İNGİLTERE	0	BİNA	30.07.2008	0	0	DÖRTTEPE HİSAR KÖYÜ HİSAR YAPI KÜMELERİ	102,39
X	07.01.1953	KADIN	İNGİLTERE	0	BİNA	30.07.2008	0	0	DÖRTTEPE HİSAR KÖYÜ HİSAR YAPI KÜMELERİ	102,39
X	25.04.1960	KADIN	İNGİLTERE	0	BİNA	30.07.2008	0	0	DÖRTTEPE HİSAR KÖYÜ HİSAR YAPI KÜMELERİ	102,39
X	17.05.1958	ERKEK	İNGİLTERE	0	BİNA	30.07.2008	0	0	DÖRTTEPE HİSAR KÖYÜ HİSAR YAPI KÜMELERİ	102,39
X	09.09.1955	KADIN	İNGİLTERE	0	BİNA	30.07.2008	0	0	DÖRTTEPE HİSAR KÖYÜ HİSAR YAPI KÜMELERİ	136,52
X	24.01.1958	ERKEK	İNGİLTERE	0	BİNA	30.07.2008	0	0	DÖRTTEPE HİSAR KÖYÜ HİSAR YAPI KÜMELERİ	136,52
X	23.09.1944	KADIN	BÜYÜK BRİTANYA	0	BİNA	31.07.2008	0	0	DÖRTTEPE HİSAR KÖYÜ HİSAR YAPI KÜMELERİ	102,39
X	29.12.1961	ERKEK	İNGİLTERE	0	BİNA	31.07.2008	0	0	DÖRTTEPE HİSAR KÖYÜ HİSAR YAPI KÜMELERİ	102,22
X	26.08.1963	ERKEK	İNGİLTERE	0	BİNA	31.07.2008	0	0	DÖRTTEPE HİSAR KÖYÜ HİSAR YAPI KÜMELERİ	102,22
X	25.05.1948	ERKEK	İNGİLTERE	0	BİNA	31.07.2008	0	0	DÖRTTEPE HİSAR KÖYÜ HİSAR YAPI KÜMELERİ	102,22
X	07.09.1948	KADIN	İNGİLTERE	0	BİNA	31.07.2008	0	0	DÖRTTEPE HİSAR KÖYÜ HİSAR YAPI KÜMELERİ	102,22
X	27.09.1950	KADIN	İNGİLTERE	0	BİNA	31.07.2008	0	0	DÖRTTEPE HİSAR KÖYÜ HİSAR YAPI KÜMELERİ	233,65
X	21.06.1961	ERKEK	İNGİLTERE	0	BİNA	31.07.2008	0	0	DÖRTTEPE HİSAR KÖYÜ HİSAR YAPI KÜMELERİ	116,83
X	13.06.1954	KADIN	İNGİLTERE	0	BİNA	31.07.2008	0	0	DÖRTTEPE HİSAR KÖYÜ HİSAR YAPI KÜMELERİ	116,83
X	14.02.1960	ERKEK	İNGİLTERE	0	BİNA	31.07.2008	0	0	DÖRTTEPE HİSAR KÖYÜ HİSAR YAPI KÜMELERİ	102,22
X	07.03.1962	KADIN	İNGİLTERE	0	BİNA	31.07.2008	0	0	DÖRTTEPE HİSAR KÖYÜ HİSAR YAPI KÜMELERİ	102,22
X	12.06.1970	KADIN	İNGİLTERE	0	BİNA	31.07.2008	0	0	DÖRTTEPE HİSAR KÖYÜ HİSAR YAPI KÜMELERİ	146,03

X	10.06.1979	ERKEK	İNGİLTERE	0	BİNA	31.07.2008	0	0	DÖRTTEPE HİSAR KÖYÜ HİSAR YAPI KÜMELERİ	204,78
X	28.06.1959	KADIN	İNGİLTERE	0	BİNA	31.07.2008	0	0	DÖRTTEPE HİSAR KÖYÜ HİSAR YAPI KÜMELERİ	102,39
X	14.05.1983	ERKEK	İNGİLTERE	0	BİNA	31.07.2008	0	0	DÖRTTEPE HİSAR KÖYÜ HİSAR YAPI KÜMELERİ	102,39
X	22.03.1945	ERKEK	İNGİLTERE	0	BİNA	31.07.2008	0	0	DÖRTTEPE HİSAR KÖYÜ HİSAR YAPI KÜMELERİ	102,39
X	05.01.1968	ERKEK	İNGİLTERE	0	BİNA	31.07.2008	0	0	DÖRTTEPE HİSAR KÖYÜ HİSAR YAPI KÜMELERİ	102,39
X	13.07.1969	KADIN	İNGİLTERE	0	BİNA	31.07.2008	0	0	DÖRTTEPE HİSAR KÖYÜ HİSAR YAPI KÜMELERİ	102,39
X	17.12.1963	ERKEK	İRLANDA	0	BİNA	31.07.2008	0	0	DÖRTTEPE HİSAR KÖYÜ HİSAR YAPI KÜMELERİ	204,45
X	12.11.1954	ERKEK	İRLANDA	0	BİNA	31.07.2008	0	0	DÖRTTEPE HİSAR KÖYÜ HİSAR YAPI KÜMELERİ	204,45
X	26.12.1958	ERKEK	İRLANDA	0	BİNA	31.07.2008	0	0	DÖRTTEPE HİSAR KÖYÜ HİSAR YAPI KÜMELERİ	102,22
X	03.09.1958	ERKEK	İRLANDA	0	BİNA	31.07.2008	0	0	DÖRTTEPE HİSAR KÖYÜ HİSAR YAPI KÜMELERİ	102,22
X	10.10.1958	ERKEK	İRLANDA	0	BİNA	31.07.2008	0	0	DÖRTTEPE HİSAR KÖYÜ HİSAR YAPI KÜMELERİ	102,22
X	25.02.1979	KADIN	İRLANDA	0	BİNA	31.07.2008	0	0	DÖRTTEPE HİSAR KÖYÜ HİSAR YAPI KÜMELERİ	102,22
X	22.03.1944	ERKEK	BÜYÜK BRİTANYA	0	BİNA	01.08.2008	0	0	DÖRTTEPE HİSAR KÖYÜ HİSAR YAPI KÜMELERİ	204,78
X	19.09.1967	KADIN	BÜYÜK BRİTANYA	0	BİNA	01.08.2008	0	0	DÖRTTEPE HİSAR KÖYÜ HİSAR YAPI KÜMELERİ	102,39
X	24.09.1966	ERKEK	BÜYÜK BRİTANYA	0	BİNA	01.08.2008	0	0	DÖRTTEPE HİSAR KÖYÜ HİSAR YAPI KÜMELERİ	102,39
X	20.01.1943	ERKEK	İNGİLTERE	0	BİNA	01.08.2008	0	0	DÖRTTEPE HİSAR KÖYÜ HİSAR YAPI KÜMELERİ	102,39
X	18.07.1943	KADIN	İNGİLTERE	0	BİNA	01.08.2008	0	0	DÖRTTEPE HİSAR KÖYÜ HİSAR YAPI KÜMELERİ	102,39
X	09.01.1950	ERKEK	İNGİLTERE	0	BİNA	01.08.2008	0	0	DÖRTTEPE HİSAR KÖYÜ HİSAR YAPI KÜMELERİ	102,39
X	11.01.1951	KADIN	İNGİLTERE	0	BİNA	01.08.2008	0	0	DÖRTTEPE HİSAR KÖYÜ HİSAR YAPI KÜMELERİ	102,39
X	22.12.1975	ERKEK	İNGİLTERE	0	BİNA	01.08.2008	0	0	DÖRTTEPE HİSAR KÖYÜ HİSAR YAPI KÜMELERİ	204,78
X	13.08.1943	ERKEK	İNGİLTERE	0	BİNA	01.08.2008	0	0	DÖRTTEPE HİSAR KÖYÜ HİSAR YAPI KÜMELERİ	204,78
X	05.02.1949	ERKEK	İNGİLTERE	0	BİNA	01.08.2008	0	0	DÖRTTEPE HİSAR KÖYÜ HİSAR YAPI KÜMELERİ	204,78
X	06.03.1956	KADIN	İNGİLTERE	0	BİNA	01.08.2008	0	0	DÖRTTEPE HİSAR KÖYÜ HİSAR YAPI KÜMELERİ	204,78
X	15.05.1958	ERKEK	İNGİLTERE	0	BİNA	01.08.2008	0	0	DÖRTTEPE HİSAR KÖYÜ HİSAR YAPI KÜMELERİ	102,39
X	14.02.1957	KADIN	İNGİLTERE	0	BİNA	01.08.2008	0	0	DÖRTTEPE HİSAR KÖYÜ HİSAR YAPI KÜMELERİ	102,39
X	28.10.1950	KADIN	İNGİLTERE	0	BİNA	01.08.2008	0	0	DÖRTTEPE HİSAR KÖYÜ HİSAR YAPI KÜMELERİ	102,39
X	21.01.1939	KADIN	İNGİLTERE	0	BİNA	01.08.2008	0	0	DÖRTTEPE HİSAR KÖYÜ HİSAR YAPI KÜMELERİ	102,39
X	10.09.1940	ERKEK	HOLLANDA	0	BİNA	04.08.2008	0	0	DÖRTTEPE HİSAR KÖYÜ HİSAR YAPI KÜMELERİ	102,39
X	23.07.1944	KADIN	HOLLANDA	0	BİNA	04.08.2008	0	0	DÖRTTEPE HİSAR KÖYÜ HİSAR YAPI KÜMELERİ	102,39
X	20.05.1972	KADIN	İNGİLTERE	0	BİNA	04.08.2008	0	0	DÖRTTEPE HİSAR KÖYÜ HİSAR YAPI KÜMELERİ	102,39
X	21.12.1955	ERKEK	İNGİLTERE	0	BİNA	04.08.2008	0	0	DÖRTTEPE HİSAR KÖYÜ HİSAR YAPI KÜMELERİ	102,39
X	04.12.1967	ERKEK	İNGİLTERE	0	BİNA	04.08.2008	0	0	DÖRTTEPE HİSAR KÖYÜ HİSAR YAPI KÜMELERİ	204,78

X	05.02.1961	KADIN	İNGİLTERE	0	BİNA	04.08.2008	0	0	DÖRTTEPE HİSAR KÖYÜ HİSAR YAPI KÜMELERİ	102,39
X	11.11.1958	ERKEK	İNGİLTERE	0	BİNA	04.08.2008	0	0	DÖRTTEPE HİSAR KÖYÜ HİSAR YAPI KÜMELERİ	102,39
X	12.02.1969	KADIN	İNGİLTERE	0	BİNA	04.08.2008	0	0	DÖRTTEPE HİSAR KÖYÜ HİSAR YAPI KÜMELERİ	102,39
X	25.10.1968	KADIN	İNGİLTERE	0	BİNA	04.08.2008	0	0	DÖRTTEPE HİSAR KÖYÜ HİSAR YAPI KÜMELERİ	102,39
X	27.02.1966	KADIN	DEMOKRATİK ALMANYA	0	BİNA	05.08.2008	0	0	DÖRTTEPE HİSAR KÖYÜ HİSAR YAPI KÜMELERİ	170,65
X	13.02.1959	ERKEK	HOLLANDA	0	BİNA	05.08.2008	0	0	DÖRTTEPE HİSAR KÖYÜ HİSAR YAPI KÜMELERİ	170,65
X	10.03.1963	ERKEK	HOLLANDA	0	BİNA	05.08.2008	0	0	DÖRTTEPE HİSAR KÖYÜ HİSAR YAPI KÜMELERİ	170,65
X	23.02.1964	KADIN	HOLLANDA	0	BİNA	05.08.2008	0	0	DÖRTTEPE HİSAR KÖYÜ HİSAR YAPI KÜMELERİ	170,65
X	13.05.1962	KADIN	İNGİLTERE	0	BİNA	05.08.2008	0	0	DÖRTTEPE HİSAR KÖYÜ HİSAR YAPI KÜMELERİ	116,83
X	09.01.1951	ERKEK	İNGİLTERE	0	BİNA	05.08.2008	0	0	DÖRTTEPE HİSAR KÖYÜ HİSAR YAPI KÜMELERİ	170,65
X	23.11.1952	KADIN	İNGİLTERE	0	BİNA	05.08.2008	0	0	DÖRTTEPE HİSAR KÖYÜ HİSAR YAPI KÜMELERİ	170,65
X	15.10.1963	ERKEK	İNGİLTERE	0	BİNA	05.08.2008	0	0	DÖRTTEPE HİSAR KÖYÜ HİSAR YAPI KÜMELERİ	204,78
X	20.07.1960	ERKEK	İNGİLTERE	0	BİNA	05.08.2008	0	0	DÖRTTEPE HİSAR KÖYÜ HİSAR YAPI KÜMELERİ	204,78
X	23.06.1944	KADIN	İNGİLTERE	0	BİNA	05.08.2008	0	0	DÖRTTEPE HİSAR KÖYÜ HİSAR YAPI KÜMELERİ	102,39
X	28.05.1941	ERKEK	İNGİLTERE	0	BİNA	05.08.2008	0	0	DÖRTTEPE HİSAR KÖYÜ HİSAR YAPI KÜMELERİ	102,39
X	05.05.1962	ERKEK	İNGİLTERE	0	BİNA	05.08.2008	0	0	DÖRTTEPE HİSAR KÖYÜ HİSAR YAPI KÜMELERİ	116,83
X	27.05.1960	KADIN	İNGİLTERE	0	BİNA	06.08.2008	0	0	DÖRTTEPE HİSAR KÖYÜ HİSAR YAPI KÜMELERİ	116,83
X	06.03.1959	ERKEK	İNGİLTERE	0	BİNA	06.08.2008	0	0	DÖRTTEPE HİSAR KÖYÜ HİSAR YAPI KÜMELERİ	116,83
X	12.07.1943	ERKEK	İNGİLTERE	0	BİNA	06.08.2008	0	0	DÖRTTEPE HİSAR KÖYÜ HİSAR YAPI KÜMELERİ	175,24
X	12.07.1943	ERKEK	İNGİLTERE	0	BİNA	06.08.2008	0	0	DÖRTTEPE HİSAR KÖYÜ HİSAR YAPI KÜMELERİ	175,24
X	12.07.1943	ERKEK	İNGİLTERE	0	BİNA	06.08.2008	0	0	DÖRTTEPE HİSAR KÖYÜ HİSAR YAPI KÜMELERİ	233,65
X	09.09.1977	ERKEK	İNGİLTERE	0	BİNA	06.08.2008	0	0	DÖRTTEPE HİSAR KÖYÜ HİSAR YAPI KÜMELERİ	146,03
X	06.05.1977	KADIN	İNGİLTERE	0	BİNA	06.08.2008	0	0	DÖRTTEPE HİSAR KÖYÜ HİSAR YAPI KÜMELERİ	204,45
X	23.05.1968	KADIN	İNGİLTERE	0	BİNA	06.08.2008	0	0	DÖRTTEPE HİSAR KÖYÜ HİSAR YAPI KÜMELERİ	204,45
X	25.09.1946	KADIN	İNGİLTERE	0	BİNA	06.08.2008	0	0	DÖRTTEPE HİSAR KÖYÜ HİSAR YAPI KÜMELERİ	102,22
X	25.09.1946	KADIN	İNGİLTERE	0	BİNA	06.08.2008	0	0	DÖRTTEPE HİSAR KÖYÜ HİSAR YAPI KÜMELERİ	102,22
X	21.07.1946	ERKEK	İNGİLTERE	0	BİNA	06.08.2008	0	0	DÖRTTEPE HİSAR KÖYÜ HİSAR YAPI KÜMELERİ	102,22
X	19.04.1978	KADIN	İNGİLTERE	0	BİNA	06.08.2008	0	0	DÖRTTEPE HİSAR KÖYÜ HİSAR YAPI KÜMELERİ	204,78
X	04.08.1967	ERKEK	BÜYÜK BRİTANYA	0	BİNA	07.08.2008	0	0	MEŞELİK KUYUCAK KÖYÜ KUYUCAK	295,31
X	25.12.1960	ERKEK	T.C	0	BİNA	07.08.2008	0	0	MEŞELİK KUYUCAK KÖYÜ KUYUCAK	295,31
X	23.07.1934	KADIN	İNGİLTERE	0	BİNA	08.08.2008	0	0	DÖRTTEPE HİSAR KÖYÜ HİSAR YAPI KÜMELERİ	204,45



X	30.09.1977	ERKEK	İNGİLTERE	0	BİNA	08.08.2008	0	0	DÖRTTEPE HİSAR KÖYÜ HİSAR YAPI KÜMELERİ	77,88
X	26.08.1978	ERKEK	İNGİLTERE	0	BİNA	08.08.2008	0	0	DÖRTTEPE HİSAR KÖYÜ HİSAR YAPI KÜMELERİ	77,88
X	14.07.1978	ERKEK	İNGİLTERE	0	BİNA	08.08.2008	0	0	DÖRTTEPE HİSAR KÖYÜ HİSAR YAPI KÜMELERİ	77,88
X	11.10.1967	ERKEK	İNGİLTERE	0	BİNA	08.08.2008	0	0	DÖRTTEPE HİSAR KÖYÜ HİSAR YAPI KÜMELERİ	195,11
X	17.12.1950	ERKEK	İRLANDA	0	BİNA	08.08.2008	0	0	DÖRTTEPE HİSAR KÖYÜ HİSAR YAPI KÜMELERİ	204,45
X	13.08.1959	ERKEK	İNGİLTERE	0	BİNA	11.08.2008	0	0	DÖRTTEPE HİSAR KÖYÜ HİSAR YAPI KÜMELERİ	102,39
X	14.09.1972	ERKEK	İNGİLTERE	0	BİNA	11.08.2008	0	0	DÖRTTEPE HİSAR KÖYÜ HİSAR YAPI KÜMELERİ	102,39
X	25.11.1946	KADIN	İNGİLTERE	0	BİNA	11.08.2008	0	0	DÖRTTEPE HİSAR KÖYÜ HİSAR YAPI KÜMELERİ	102,39
X	19.10.1947	ERKEK	İNGİLTERE	0	BİNA	11.08.2008	0	0	DÖRTTEPE HİSAR KÖYÜ HİSAR YAPI KÜMELERİ	102,39
X	29.08.1964	ERKEK	İNGİLTERE	0	BİNA	11.08.2008	0	0	DÖRTTEPE HİSAR KÖYÜ HİSAR YAPI KÜMELERİ	146,03
X	29.08.1964	ERKEK	İNGİLTERE	0	BİNA	11.08.2008	0	0	DÖRTTEPE HİSAR KÖYÜ HİSAR YAPI KÜMELERİ	73,02
X	14.03.1957	KADIN	İNGİLTERE	0	BİNA	11.08.2008	0	0	DÖRTTEPE HİSAR KÖYÜ HİSAR YAPI KÜMELERİ	102,22
X	06.01.1965	ERKEK	İNGİLTERE	0	BİNA	11.08.2008	0	0	DÖRTTEPE HİSAR KÖYÜ HİSAR YAPI KÜMELERİ	102,22
X	25.05.1968	ERKEK	İNGİLTERE	0	BİNA	11.08.2008	0	0	DÖRTTEPE HİSAR KÖYÜ HİSAR YAPI KÜMELERİ	102,22
X	07.05.1969	KADIN	İNGİLTERE	0	BİNA	11.08.2008	0	0	DÖRTTEPE HİSAR KÖYÜ HİSAR YAPI KÜMELERİ	102,22
X	19.06.1965	ERKEK	İNGİLTERE	0	BİNA	11.08.2008	0	0	DÖRTTEPE HİSAR KÖYÜ HİSAR YAPI KÜMELERİ	58,41
X	19.12.1950	KADIN	İNGİLTERE	0	BİNA	11.08.2008	0	0	DÖRTTEPE HİSAR KÖYÜ HİSAR YAPI KÜMELERİ	68,15
X	07.09.1973	KADIN	İNGİLTERE	0	BİNA	11.08.2008	0	0	DÖRTTEPE HİSAR KÖYÜ HİSAR YAPI KÜMELERİ	68,15
X	09.12.1959	ERKEK	İNGİLTERE	0	BİNA	11.08.2008	0	0	DÖRTTEPE HİSAR KÖYÜ HİSAR YAPI KÜMELERİ	68,15
X	17.06.1974	ERKEK	İRLANDA	0	BİNA	11.08.2008	0	0	DÖRTTEPE HİSAR KÖYÜ HİSAR YAPI KÜMELERİ	58,41
X	11.03.1947	ERKEK	İRLANDA	0	BİNA	11.08.2008	0	0	DÖRTTEPE HİSAR KÖYÜ HİSAR YAPI KÜMELERİ	58,41
X	23.06.1967	ERKEK	İRLANDA	0	BİNA	11.08.2008	0	0	DÖRTTEPE HİSAR KÖYÜ HİSAR YAPI KÜMELERİ	58,41
X	04.10.1955	ERKEK	İRLANDA	0	BİNA	11.08.2008	0	0	DÖRTTEPE HİSAR KÖYÜ HİSAR YAPI KÜMELERİ	379,69
X	13.05.1957	KADIN	BELÇİKA	0	BİNA	12.08.2008	0	0	DÖRTTEPE HİSAR KÖYÜ HİSAR YAPI KÜMELERİ	102,39
X	20.07.1962	ERKEK	BELÇİKA	0	BİNA	12.08.2008	0	0	DÖRTTEPE HİSAR KÖYÜ HİSAR YAPI KÜMELERİ	102,39
X	11.07.1947	ERKEK	İNGİLTERE	0	BİNA	12.08.2008	0	0	DÖRTTEPE HİSAR KÖYÜ HİSAR YAPI KÜMELERİ	102,39
X	17.05.1956	KADIN	İNGİLTERE	0	BİNA	12.08.2008	0	0	DÖRTTEPE HİSAR KÖYÜ HİSAR YAPI KÜMELERİ	102,39
X	17.12.1952	ERKEK	İNGİLTERE	0	BİNA	12.08.2008	0	0	DÖRTTEPE HİSAR KÖYÜ HİSAR YAPI KÜMELERİ	102,39
X	30.06.1960	KADIN	İNGİLTERE	0	BİNA	12.08.2008	0	0	DÖRTTEPE HİSAR KÖYÜ HİSAR YAPI KÜMELERİ	102,39
X	03.11.1940	ERKEK	İNGİLTERE	0	BİNA	12.08.2008	0	0	DÖRTTEPE HİSAR KÖYÜ HİSAR YAPI KÜMELERİ	136,52
X	19.05.1957	ERKEK	İNGİLTERE	0	BİNA	12.08.2008	0	0	DÖRTTEPE HİSAR KÖYÜ HİSAR YAPI KÜMELERİ	102,39
X	31.07.1958	KADIN	İNGİLTERE	0	BİNA	12.08.2008	0	0	DÖRTTEPE HİSAR KÖYÜ HİSAR YAPI KÜMELERİ	102,39
X	27.02.1964	ERKEK	İNGİLTERE	0	BİNA	12.08.2008	0	0	DÖRTTEPE HİSAR KÖYÜ HİSAR YAPI KÜMELERİ	116,83

X	12.12.1954	KADIN	İNGİLTERE	0	BİNA	12.08.2008	0	0	DÖRTTEPE HİSAR KÖYÜ HİSAR YAPI KÜMELERİ	116,83
X	16.12.1937	KADIN	İNGİLTERE	0	BİNA	12.08.2008	0	0	DÖRTTEPE HİSAR KÖYÜ HİSAR YAPI KÜMELERİ	116,83
X	03.02.1934	ERKEK	İNGİLTERE	0	BİNA	12.08.2008	0	0	DÖRTTEPE HİSAR KÖYÜ HİSAR YAPI KÜMELERİ	116,83
X	23.02.1943	ERKEK	İNGİLTERE	0	BİNA	12.08.2008	0	0	DÖRTTEPE HİSAR KÖYÜ HİSAR YAPI KÜMELERİ	102,22
X	25.09.1947	KADIN	İNGİLTERE	0	BİNA	12.08.2008	0	0	DÖRTTEPE HİSAR KÖYÜ HİSAR YAPI KÜMELERİ	102,22
X	30.06.1950	KADIN	İRLANDA	0	BİNA	12.08.2008	0	0	DÖRTTEPE HİSAR KÖYÜ HİSAR YAPI KÜMELERİ	204,78
X	06.11.1967	KADIN	İRLANDA	0	BİNA	12.08.2008	0	0	DÖRTTEPE HİSAR KÖYÜ HİSAR YAPI KÜMELERİ	204,78
X	02.10.1961	KADIN	İRLANDA	0	BİNA	12.08.2008	0	0	DÖRTTEPE HİSAR KÖYÜ HİSAR YAPI KÜMELERİ	116,83
X	27.06.1961	ERKEK	İRLANDA	0	BİNA	12.08.2008	0	0	DÖRTTEPE HİSAR KÖYÜ HİSAR YAPI KÜMELERİ	116,83
X	20.06.1945	KADIN	İNGİLTERE	0	BİNA	13.08.2008	0	0	DÖRTTEPE HİSAR KÖYÜ HİSAR YAPI KÜMELERİ	116,83
X	30.04.1944	ERKEK	İNGİLTERE	0	BİNA	13.08.2008	0	0	DÖRTTEPE HİSAR KÖYÜ HİSAR YAPI KÜMELERİ	116,83
X	01.10.1973	ERKEK	İNGİLTERE	0	BİNA	13.08.2008	0	0	DÖRTTEPE HİSAR KÖYÜ HİSAR YAPI KÜMELERİ	102,22
X	31.03.1961	ERKEK	İNGİLTERE	0	BİNA	14.08.2008	0	0	DÖRTTEPE HİSAR KÖYÜ GÜLTAN KONUT YAPI KOOP.	200,81
X	27.01.1959	ERKEK	İNGİLTERE	0	BİNA	14.08.2008	0	0	DÖRTTEPE HİSAR KÖYÜ HİSAR YAPI KÜMELERİ	204,78
X	21.12.1969	ERKEK	İTALYA	0	BİNA	14.08.2008	0	0	DÖRTTEPE HİSAR KÖYÜ HİSAR YAPI KÜMELERİ	204,78
X	11.05.1964	KADIN	İNGİLTERE	0	BİNA	15.08.2008	0	0	DÖRTTEPE HİSAR KÖYÜ HİSAR YAPI KÜMELERİ	204,78
X	25.10.1970	ERKEK	İNGİLTERE	0	BİNA	15.08.2008	0	0	DÖRTTEPE HİSAR KÖYÜ HİSAR YAPI KÜMELERİ	204,78
X	25.10.1970	ERKEK	İNGİLTERE	0	BİNA	15.08.2008	0	0	DÖRTTEPE HİSAR KÖYÜ HİSAR YAPI KÜMELERİ	204,78
X	19.05.1954	KADIN	İNGİLTERE	0	BİNA	15.08.2008	0	0	DÖRTTEPE HİSAR KÖYÜ HİSAR YAPI KÜMELERİ	136,97
X	08.06.1955	ERKEK	İRLANDA	0	BİNA	15.08.2008	0	0	DÖRTTEPE HİSAR KÖYÜ HİSAR YAPI KÜMELERİ	136,97
X	27.06.1960	KADIN	İNGİLTERE	0	BİNA	18.08.2008	0	0	DÖRTTEPE HİSAR KÖYÜ HİSAR YAPI KÜMELERİ	102,39
X	25.09.1975	ERKEK	İNGİLTERE	0	BİNA	18.08.2008	0	0	DÖRTTEPE HİSAR KÖYÜ HİSAR YAPI KÜMELERİ	204,78
X	27.07.1943	ERKEK	İNGİLTERE	0	BİNA	18.08.2008	0	0	DÖRTTEPE HİSAR KÖYÜ HİSAR YAPI KÜMELERİ	273,04
X	06.12.1949	ERKEK	İNGİLTERE	0	BİNA	18.08.2008	0	0	DÖRTTEPE HİSAR KÖYÜ HİSAR YAPI KÜMELERİ	102,39
X	26.09.1948	KADIN	İNGİLTERE	0	BİNA	18.08.2008	0	0	DÖRTTEPE HİSAR KÖYÜ HİSAR YAPI KÜMELERİ	102,39
X	05.02.1987	KADIN	İNGİLTERE	0	BİNA	18.08.2008	0	0	DÖRTTEPE HİSAR KÖYÜ HİSAR YAPI KÜMELERİ	102,39
X	22.04.1949	ERKEK	İNGİLTERE	0	BİNA	18.08.2008	0	0	DÖRTTEPE HİSAR KÖYÜ HİSAR YAPI KÜMELERİ	102,39
X	04.01.1957	ERKEK	İNGİLTERE	0	BİNA	18.08.2008	0	0	DÖRTTEPE HİSAR KÖYÜ HİSAR YAPI KÜMELERİ	136,52
X	02.01.1956	KADIN	İNGİLTERE	0	BİNA	18.08.2008	0	0	DÖRTTEPE HİSAR KÖYÜ HİSAR YAPI KÜMELERİ	136,52
X	26.04.1960	ERKEK	İRLANDA	0	BİNA	18.08.2008	0	0	DÖRTTEPE HİSAR KÖYÜ HİSAR YAPI KÜMELERİ	102,39
X	03.03.1972	ERKEK	İNGİLTERE	0	BİNA	19.08.2008	0	0	DÖRTTEPE HİSAR KÖYÜ HİSAR YAPI KÜMELERİ	233,65
X	05.06.1950	KADIN	İNGİLTERE	0	BİNA	19.08.2008	0	0	DÖRTTEPE HİSAR KÖYÜ GÜLTAN KONUT YAPI KOOP.	200,67
X	30.06.1968	ERKEK	İNGİLTERE	0	BİNA	19.08.2008	0	0	DÖRTTEPE HİSAR KÖYÜ HİSAR YAPI KÜMELERİ	102,39

X	02.04.1969	KADIN	İNGİLTERE	0	BİNA	19.08.2008	0	0	DÖRTTEPE HİSAR KÖYÜ HİSAR YAPI KÜMELERİ	102,39
X	12.10.1970	KADIN	İNGİLTERE	0	BİNA	19.08.2008	0	0	DÖRTTEPE HİSAR KÖYÜ HİSAR YAPI KÜMELERİ	102,39
X	24.07.1966	ERKEK	İNGİLTERE	0	BİNA	19.08.2008	0	0	DÖRTTEPE HİSAR KÖYÜ HİSAR YAPI KÜMELERİ	102,39
X	01.08.1957	KADIN	İNGİLTERE	0	BİNA	19.08.2008	0	0	DÖRTTEPE HİSAR KÖYÜ HİSAR YAPI KÜMELERİ	102,39
X	25.07.1957	ERKEK	İNGİLTERE	0	BİNA	19.08.2008	0	0	DÖRTTEPE HİSAR KÖYÜ HİSAR YAPI KÜMELERİ	102,39
X	17.02.1964	KADIN	İNGİLTERE	0	BİNA	19.08.2008	0	0	DÖRTTEPE HİSAR KÖYÜ HİSAR YAPI KÜMELERİ	102,39
X	09.10.1958	ERKEK	İNGİLTERE	0	BİNA	19.08.2008	0	0	DÖRTTEPE HİSAR KÖYÜ HİSAR YAPI KÜMELERİ	102,39
X	02.08.1969	ERKEK	İNGİLTERE	0	BİNA	19.08.2008	0	0	DÖRTTEPE HİSAR KÖYÜ HİSAR YAPI KÜMELERİ	170,65
X	15.07.1969	KADIN	İNGİLTERE	0	BİNA	19.08.2008	0	0	DÖRTTEPE HİSAR KÖYÜ HİSAR YAPI KÜMELERİ	102,39
X	26.01.1956	KADIN	İNGİLTERE	0	BİNA	19.08.2008	0	0	DÖRTTEPE HİSAR KÖYÜ HİSAR YAPI KÜMELERİ	136,52
X	20.03.1944	KADIN	İNGİLTERE	0	BİNA	19.08.2008	0	0	DÖRTTEPE HİSAR KÖYÜ HİSAR YAPI KÜMELERİ	73,02
X	12.09.1946	ERKEK	İNGİLTERE	0	BİNA	19.08.2008	0	0	DÖRTTEPE HİSAR KÖYÜ HİSAR YAPI KÜMELERİ	73,02
X	28.03.1955	KADIN	İNGİLTERE	0	BİNA	19.08.2008	0	0	DÖRTTEPE HİSAR KÖYÜ HİSAR YAPI KÜMELERİ	189,84
X	21.06.1947	KADIN	İNGİLTERE	0	BİNA	19.08.2008	0	0	DÖRTTEPE HİSAR KÖYÜ HİSAR YAPI KÜMELERİ	146,03
X	15.12.1969	KADIN	İNGİLTERE	0	BİNA	19.08.2008	0	0	DÖRTTEPE HİSAR KÖYÜ HİSAR YAPI KÜMELERİ	204,45
X	05.12.1960	KADIN	İRLANDA	0	BİNA	19.08.2008	0	0	DÖRTTEPE HİSAR KÖYÜ HİSAR YAPI KÜMELERİ	116,83
X	13.07.1960	ERKEK	İRLANDA	0	BİNA	19.08.2008	0	0	DÖRTTEPE HİSAR KÖYÜ HİSAR YAPI KÜMELERİ	116,83
X	02.01.1955	ERKEK	BÜYÜK BRİTANYA	0	BİNA	20.08.2008	0	0	DÖRTTEPE HİSAR KÖYÜ HİSAR YAPI KÜMELERİ	25,6
X	31.01.1944	KADIN	İNGİLTERE	0	BİNA	20.08.2008	0	0	DÖRTTEPE HİSAR KÖYÜ HİSAR YAPI KÜMELERİ	102,39
X	23.04.1959	KADIN	İNGİLTERE	0	BİNA	20.08.2008	0	0	DÖRTTEPE HİSAR KÖYÜ HİSAR YAPI KÜMELERİ	102,39
X	23.04.1959	KADIN	İNGİLTERE	0	BİNA	20.08.2008	0	0	DÖRTTEPE HİSAR KÖYÜ HİSAR YAPI KÜMELERİ	170,65
X	16.02.1956	ERKEK	İNGİLTERE	0	BİNA	20.08.2008	0	0	DÖRTTEPE HİSAR KÖYÜ HİSAR YAPI KÜMELERİ	102,39
X	01.12.1950	ERKEK	İNGİLTERE	0	BİNA	20.08.2008	0	0	DÖRTTEPE HİSAR KÖYÜ HİSAR YAPI KÜMELERİ	102,39
X	01.12.1950	ERKEK	İNGİLTERE	0	BİNA	20.08.2008	0	0	DÖRTTEPE HİSAR KÖYÜ HİSAR YAPI KÜMELERİ	170,65
X	12.10.1966	ERKEK	İNGİLTERE	0	BİNA	20.08.2008	0	0	DÖRTTEPE HİSAR KÖYÜ HİSAR YAPI KÜMELERİ	204,78
X	14.04.1964	ERKEK	İNGİLTERE	0	BİNA	20.08.2008	0	0	DÖRTTEPE HİSAR KÖYÜ HİSAR YAPI KÜMELERİ	102,39
X	21.03.1962	KADIN	İNGİLTERE	0	BİNA	20.08.2008	0	0	DÖRTTEPE HİSAR KÖYÜ HİSAR YAPI KÜMELERİ	102,39
X	18.02.1955	ERKEK	İNGİLTERE	0	BİNA	20.08.2008	0	0	DÖRTTEPE HİSAR KÖYÜ HİSAR YAPI KÜMELERİ	25,61
X	06.08.1970	KADIN	İNGİLTERE	0	BİNA	20.08.2008	0	0	DÖRTTEPE HİSAR KÖYÜ HİSAR YAPI KÜMELERİ	25,6
X	10.10.1965	KADIN	İNGİLTERE	0	BİNA	20.08.2008	0	0	DÖRTTEPE HİSAR KÖYÜ HİSAR YAPI KÜMELERİ	25,6
X	07.07.1955	KADIN	İNGİLTERE	0	BİNA	20.08.2008	0	0	DÖRTTEPE HİSAR KÖYÜ HİSAR YAPI KÜMELERİ	25,6
X	28.06.1964	ERKEK	İNGİLTERE	0	BİNA	20.08.2008	0	0	DÖRTTEPE HİSAR KÖYÜ HİSAR YAPI KÜMELERİ	25,6
X	20.05.1952	KADIN	İNGİLTERE	0	BİNA	20.08.2008	0	0	DÖRTTEPE HİSAR KÖYÜ HİSAR YAPI KÜMELERİ	25,6

X	15.05.1960	KADIN	İNGİLTERE	0	BİNA	20.08.2008	0	0	DÖRTTEPE HİSAR KÖYÜ HİSAR YAPI KÜMELERİ	102,39
X	12.12.1949	ERKEK	İNGİLTERE	0	BİNA	20.08.2008	0	0	DÖRTTEPE HİSAR KÖYÜ HİSAR YAPI KÜMELERİ	102,39
X	27.08.1968	ERKEK	İNGİLTERE	0	BİNA	20.08.2008	0	0	DÖRTTEPE HİSAR KÖYÜ HİSAR YAPI KÜMELERİ	102,39
X	22.05.1956	KADIN	İNGİLTERE	0	BİNA	20.08.2008	0	0	DÖRTTEPE HİSAR KÖYÜ HİSAR YAPI KÜMELERİ	102,39
X	21.11.1967	ERKEK	İNGİLTERE	0	BİNA	20.08.2008	0	0	DÖRTTEPE HİSAR KÖYÜ HİSAR YAPI KÜMELERİ	102,39
X	16.05.1966	KADIN	İNGİLTERE	0	BİNA	20.08.2008	0	0	DÖRTTEPE HİSAR KÖYÜ HİSAR YAPI KÜMELERİ	102,39
X	28.02.1960	ERKEK	İNGİLTERE	0	BİNA	20.08.2008	0	0	DÖRTTEPE HİSAR KÖYÜ HİSAR YAPI KÜMELERİ	116,83
X	08.08.1952	KADIN	İNGİLTERE	0	BİNA	20.08.2008	0	0	DÖRTTEPE HİSAR KÖYÜ HİSAR YAPI KÜMELERİ	116,83
X	05.02.1962	ERKEK	İNGİLTERE	0	BİNA	20.08.2008	0	0	DÖRTTEPE HİSAR KÖYÜ HİSAR YAPI KÜMELERİ	25,6
X	18.10.1948	KADIN	İRLANDA	0	BİNA	20.08.2008	0	0	DÖRTTEPE HİSAR KÖYÜ HİSAR YAPI KÜMELERİ	102,39
X	20.06.1960	ERKEK	İNGİLTERE	0	BİNA	22.08.2008	0	0	DÖRTTEPE HİSAR KÖYÜ HİSAR YAPI KÜMELERİ	204,78
X	29.04.1976	KADIN	İNGİLTERE	0	BİNA	22.08.2008	0	0	DÖRTTEPE HİSAR KÖYÜ HİSAR YAPI KÜMELERİ	204,78
X	28.03.1979	ERKEK	İNGİLTERE	0	BİNA	22.08.2008	0	0	DÖRTTEPE HİSAR KÖYÜ HİSAR YAPI KÜMELERİ	204,78
X	28.03.1979	ERKEK	İNGİLTERE	0	BİNA	22.08.2008	0	0	DÖRTTEPE HİSAR KÖYÜ HİSAR YAPI KÜMELERİ	200,15
X	24.05.1947	ERKEK	İNGİLTERE	0	BİNA	22.08.2008	0	0	DÖRTTEPE HİSAR KÖYÜ HİSAR YAPI KÜMELERİ	204,78
X	20.07.1961	KADIN	İNGİLTERE	0	BİNA	22.08.2008	0	0	DÖRTTEPE HİSAR KÖYÜ HİSAR YAPI KÜMELERİ	102,22
X	20.07.1961	KADIN	İNGİLTERE	0	BİNA	22.08.2008	0	0	DÖRTTEPE HİSAR KÖYÜ HİSAR YAPI KÜMELERİ	73,02
X	23.06.1960	ERKEK	İNGİLTERE	0	BİNA	22.08.2008	0	0	DÖRTTEPE HİSAR KÖYÜ HİSAR YAPI KÜMELERİ	102,22
X	23.06.1960	ERKEK	İNGİLTERE	0	BİNA	22.08.2008	0	0	DÖRTTEPE HİSAR KÖYÜ HİSAR YAPI KÜMELERİ	73,02
X	27.10.1963	KADIN	İNGİLTERE	0	BİNA	22.08.2008	0	0	DÖRTTEPE HİSAR KÖYÜ HİSAR YAPI KÜMELERİ	116,83
X	20.08.1960	ERKEK	İNGİLTERE	0	BİNA	22.08.2008	0	0	DÖRTTEPE HİSAR KÖYÜ HİSAR YAPI KÜMELERİ	116,83
X	06.08.1952	KADIN	İNGİLTERE	0	BİNA	22.08.2008	0	0	DÖRTTEPE HİSAR KÖYÜ HİSAR YAPI KÜMELERİ	146,03
X	21.07.1943	ERKEK	İNGİLTERE	0	BİNA	22.08.2008	0	0	DÖRTTEPE HİSAR KÖYÜ HİSAR YAPI KÜMELERİ	233,65
X	24.01.1972	KADIN	İRLANDA	0	BİNA	22.08.2008	0	0	DÖRTTEPE HİSAR KÖYÜ HİSAR YAPI KÜMELERİ	146,03
X	09.09.1972	ERKEK	İRLANDA	0	BİNA	25.08.2008	0	0	DÖRTTEPE HİSAR KÖYÜ HİSAR YAPI KÜMELERİ	204,45
X	14.07.1977	KADIN	HOLLANDA	0	BİNA	26.08.2008	0	0	DÖRTTEPE HİSAR KÖYÜ HİSAR YAPI KÜMELERİ	204,3
X	14.07.1977	KADIN	HOLLANDA	0	BİNA	26.08.2008	0	0	DÖRTTEPE HİSAR KÖYÜ HİSAR YAPI KÜMELERİ	233,49
X	30.07.1970	ERKEK	İNGİLTERE	0	BİNA	26.08.2008	0	0	DÖRTTEPE HİSAR KÖYÜ HİSAR YAPI KÜMELERİ	102,39
X	25.07.1971	ERKEK	İNGİLTERE	0	BİNA	26.08.2008	0	0	DÖRTTEPE HİSAR KÖYÜ HİSAR YAPI KÜMELERİ	102,39
X	30.11.1955	KADIN	İNGİLTERE	0	BİNA	26.08.2008	0	0	DÖRTTEPE HİSAR KÖYÜ HİSAR YAPI KÜMELERİ	204,78
X	18.10.1967	ERKEK	İNGİLTERE	0	BİNA	26.08.2008	0	0	DÖRTTEPE HİSAR KÖYÜ HİSAR YAPI KÜMELERİ	204,78
X	01.08.1966	KADIN	İNGİLTERE	0	BİNA	26.08.2008	0	0	DÖRTTEPE HİSAR KÖYÜ HİSAR YAPI KÜMELERİ	102,39
X	18.03.1956	ERKEK	İNGİLTERE	0	BİNA	26.08.2008	0	0	DÖRTTEPE HİSAR KÖYÜ HİSAR YAPI KÜMELERİ	102,39

X	06.02.1955	KADIN	İNGİLTERE	0	BİNA	26.08.2008	0	0	DÖRTTEPE HİSAR KÖYÜ HİSAR YAPI KÜMELERİ	102,39
X	22.08.1949	ERKEK	İNGİLTERE	0	BİNA	26.08.2008	0	0	DÖRTTEPE HİSAR KÖYÜ HİSAR YAPI KÜMELERİ	102,39
X	31.05.1947	ERKEK	İRLANDA	0	BİNA	26.08.2008	0	0	DÖRTTEPE HİSAR KÖYÜ HİSAR YAPI KÜMELERİ	102,39
X	03.02.1949	KADIN	İRLANDA	0	BİNA	26.08.2008	0	0	DÖRTTEPE HİSAR KÖYÜ HİSAR YAPI KÜMELERİ	102,39
X	04.08.1950	ERKEK	İRLANDA	0	BİNA	26.08.2008	0	0	DÖRTTEPE HİSAR KÖYÜ HİSAR YAPI KÜMELERİ	87,62
X	14.03.1949	ERKEK	İNGİLTERE	0	BİNA	27.08.2008	0	0	DÖRTTEPE HİSAR KÖYÜ HİSAR YAPI KÜMELERİ	102,39
X	22.10.1948	KADIN	İNGİLTERE	0	BİNA	27.08.2008	0	0	DÖRTTEPE HİSAR KÖYÜ HİSAR YAPI KÜMELERİ	102,39
X	30.07.1949	KADIN	İNGİLTERE	0	BİNA	27.08.2008	0	0	DÖRTTEPE HİSAR KÖYÜ HİSAR YAPI KÜMELERİ	170,65
X	18.12.1947	ERKEK	İNGİLTERE	0	BİNA	27.08.2008	0	0	DÖRTTEPE HİSAR KÖYÜ HİSAR YAPI KÜMELERİ	170,65
X	18.06.1983	ERKEK	İNGİLTERE	0	BİNA	27.08.2008	0	0	DÖRTTEPE HİSAR KÖYÜ HİSAR YAPI KÜMELERİ	204,78
X	09.05.1949	KADIN	İNGİLTERE	0	BİNA	27.08.2008	0	0	DÖRTTEPE HİSAR KÖYÜ HİSAR YAPI KÜMELERİ	102,39
X	15.07.1962	ERKEK	İTALYA	0	BİNA	27.08.2008	0	0	DÖRTTEPE HİSAR KÖYÜ HİSAR YAPI KÜMELERİ	102,39
X	25.06.1960	ERKEK	İNGİLTERE	0	BİNA	28.08.2008	0	0	DÖRTTEPE HİSAR KÖYÜ HİSAR YAPI KÜMELERİ	102,39
X	04.06.1963	KADIN	İNGİLTERE	0	BİNA	28.08.2008	0	0	DÖRTTEPE HİSAR KÖYÜ HİSAR YAPI KÜMELERİ	102,39
X	11.08.1972	KADIN	İNGİLTERE	0	BİNA	28.08.2008	0	0	DÖRTTEPE HİSAR KÖYÜ HİSAR YAPI KÜMELERİ	102,39
X	16.11.1956	ERKEK	İNGİLTERE	0	BİNA	28.08.2008	0	0	DÖRTTEPE HİSAR KÖYÜ HİSAR YAPI KÜMELERİ	102,39
X	23.08.1975	ERKEK	İNGİLTERE	0	BİNA	28.08.2008	0	0	DÖRTTEPE HİSAR KÖYÜ HİSAR YAPI KÜMELERİ	102,39
X	20.06.1961	ERKEK	İNGİLTERE	0	BİNA	28.08.2008	0	0	DÖRTTEPE HİSAR KÖYÜ HİSAR YAPI KÜMELERİ	73,02
X	15.06.1962	KADIN	İNGİLTERE	0	BİNA	28.08.2008	0	0	DÖRTTEPE HİSAR KÖYÜ HİSAR YAPI KÜMELERİ	73,02
X	05.12.1977	KADIN	İSPANYA	0	BİNA	29.08.2008	0	0	DÖRTTEPE HİSAR KÖYÜ HİSAR YAPI KÜMELERİ	204,78
X	07.03.1962	ERKEK	İNGİLTERE	0	BİNA	31.08.2008	0	0	DÖRTTEPE HİSAR KÖYÜ HİSAR YAPI KÜMELERİ	102,22
X	14.04.1962	ERKEK	İNGİLTERE	0	BİNA	02.09.2008	0	0	DÖRTTEPE HİSAR KÖYÜ HİSAR YAPI KÜMELERİ	204,78
X	07.10.1969	ERKEK	İNGİLTERE	0	BİNA	02.09.2008	0	0	DÖRTTEPE HİSAR KÖYÜ HİSAR YAPI KÜMELERİ	116,83
X	07.10.1969	ERKEK	İNGİLTERE	0	BİNA	02.09.2008	0	0	DÖRTTEPE HİSAR KÖYÜ HİSAR YAPI KÜMELERİ	233,65
X	28.01.1965	ERKEK	İNGİLTERE	0	BİNA	02.09.2008	0	0	DÖRTTEPE HİSAR KÖYÜ HİSAR YAPI KÜMELERİ	233,65
X	03.05.1957	KADIN	İRLANDA	0	BİNA	02.09.2008	0	0	DÖRTTEPE HİSAR KÖYÜ HİSAR YAPI KÜMELERİ	73,02
X	18.10.1953	ERKEK	İRLANDA	0	BİNA	02.09.2008	0	0	DÖRTTEPE HİSAR KÖYÜ HİSAR YAPI KÜMELERİ	73,02
X	16.10.1952	ERKEK	İRLANDA	0	BİNA	02.09.2008	0	0	DÖRTTEPE HİSAR KÖYÜ HİSAR YAPI KÜMELERİ	204,45
X	01.02.1942	KADIN	HOLLANDA	0	BİNA	05.09.2008	0	0	DÖRTTEPE HİSAR KÖYÜ HİSAR YAPI KÜMELERİ	116,83
X	01.02.1942	KADIN	HOLLANDA	0	BİNA	05.09.2008	0	0	DÖRTTEPE HİSAR KÖYÜ HİSAR YAPI KÜMELERİ	189,84
X	20.02.1961	ERKEK	İNGİLTERE	0	BİNA	05.09.2008	0	0	DÖRTTEPE HİSAR KÖYÜ HİSAR YAPI KÜMELERİ	146,03
X	11.06.1940	ERKEK	İNGİLTERE	0	BİNA	05.09.2008	0	0	DÖRTTEPE HİSAR KÖYÜ HİSAR YAPI KÜMELERİ	116,83
X	11.06.1940	ERKEK	İNGİLTERE	0	BİNA	05.09.2008	0	0	DÖRTTEPE HİSAR KÖYÜ HİSAR YAPI KÜMELERİ	189,84

X	04.01.1974	ERKEK	İNGİLTERE	0	BİNA	05.09.2008	0	0	DÖRTTEPE HİSAR KÖYÜ HİSAR YAPI KÜMELERİ	233,65
X	12.11.1971	KADIN	İRLANDA	0	BİNA	05.09.2008	0	0	DÖRTTEPE HİSAR KÖYÜ HİSAR YAPI KÜMELERİ	102,22
X	02.03.1969	ERKEK	İRLANDA	0	BİNA	05.09.2008	0	0	DÖRTTEPE HİSAR KÖYÜ HİSAR YAPI KÜMELERİ	102,22
X	15.05.1960	KADIN	İRLANDA	0	BİNA	05.09.2008	0	0	DÖRTTEPE HİSAR KÖYÜ HİSAR YAPI KÜMELERİ	116,83
X	15.05.1960	KADIN	İRLANDA	0	BİNA	05.09.2008	0	0	DÖRTTEPE HİSAR KÖYÜ HİSAR YAPI KÜMELERİ	189,84
X	14.05.1958	KADIN	İNGİLTERE	0	BİNA	09.09.2008	0	0	DÖRTTEPE HİSAR KÖYÜ HİSAR YAPI KÜMELERİ	204,78
X	19.06.1975	KADIN	İNGİLTERE	0	BİNA	09.09.2008	0	0	DÖRTTEPE HİSAR KÖYÜ HİSAR YAPI KÜMELERİ	102,39
X	19.06.1975	KADIN	İNGİLTERE	0	BİNA	09.09.2008	0	0	DÖRTTEPE HİSAR KÖYÜ HİSAR YAPI KÜMELERİ	102,39
X	07.08.1946	KADIN	İNGİLTERE	0	BİNA	09.09.2008	0	0	DÖRTTEPE HİSAR KÖYÜ HİSAR YAPI KÜMELERİ	102,39
X	07.08.1946	KADIN	İNGİLTERE	0	BİNA	09.09.2008	0	0	DÖRTTEPE HİSAR KÖYÜ HİSAR YAPI KÜMELERİ	102,39
X	21.07.1964	KADIN	İNGİLTERE	0	BİNA	09.09.2008	0	0	DÖRTTEPE HİSAR KÖYÜ HİSAR YAPI KÜMELERİ	102,39
X	17.09.1959	ERKEK	İNGİLTERE	0	BİNA	09.09.2008	0	0	DÖRTTEPE HİSAR KÖYÜ HİSAR YAPI KÜMELERİ	102,39
X	05.11.1981	KADIN	İNGİLTERE	0	BİNA	09.09.2008	0	0	DÖRTTEPE HİSAR KÖYÜ HİSAR YAPI KÜMELERİ	102,39
X	05.09.1981	ERKEK	İNGİLTERE	0	BİNA	09.09.2008	0	0	DÖRTTEPE HİSAR KÖYÜ HİSAR YAPI KÜMELERİ	102,39
X	25.05.1967	KADIN	İNGİLTERE	0	BİNA	09.09.2008	0	0	DÖRTTEPE HİSAR KÖYÜ HİSAR YAPI KÜMELERİ	68,26
X	07.10.1966	KADIN	İNGİLTERE	0	BİNA	09.09.2008	0	0	DÖRTTEPE HİSAR KÖYÜ HİSAR YAPI KÜMELERİ	68,26
X	15.10.1963	KADIN	İNGİLTERE	0	BİNA	09.09.2008	0	0	DÖRTTEPE HİSAR KÖYÜ HİSAR YAPI KÜMELERİ	68,26
X	21.04.1970	KADIN	İNGİLTERE	0	BİNA	10.09.2008	0	0	DÖRTTEPE HİSAR KÖYÜ HİSAR YAPI KÜMELERİ	136,52
X	16.04.1975	ERKEK	İNGİLTERE	0	BİNA	10.09.2008	0	0	DÖRTTEPE HİSAR KÖYÜ HİSAR YAPI KÜMELERİ	136,52
X	26.12.1963	ERKEK	NORVEÇ	0	BİNA	11.09.2008	0	0	DÖRTTEPE HİSAR KÖYÜ ZERGÜLKENT KONUT YAPI KOOP.	229,73
X	26.09.1966	ERKEK	İNGİLTERE	0	BİNA	12.09.2008	0	0	DÖRTTEPE HİSAR KÖYÜ HİSAR YAPI KÜMELERİ	116,83
X	12.04.1980	ERKEK	İNGİLTERE	0	BİNA	15.09.2008	0	0	DÖRTTEPE HİSAR KÖYÜ HİSAR YAPI KÜMELERİ	204,45
X	15.12.1969	KADIN	İNGİLTERE	0	BİNA	17.09.2008	0	0	DÖRTTEPE HİSAR KÖYÜ HİSAR YAPI KÜMELERİ	116,83
X	05.06.1955	ERKEK	İNGİLTERE	0	BİNA	17.09.2008	0	0	DÖRTTEPE HİSAR KÖYÜ HİSAR YAPI KÜMELERİ	116,83
X	30.01.1959	KADIN	İNGİLTERE	0	BİNA	17.09.2008	0	0	DÖRTTEPE HİSAR KÖYÜ HİSAR YAPI KÜMELERİ	116,83
X	09.02.1975	ERKEK	İRLANDA	0	BİNA	17.09.2008	0	0	DÖRTTEPE HİSAR KÖYÜ HİSAR YAPI KÜMELERİ	102,22
X	31.08.1978	KADIN	İRLANDA	0	BİNA	17.09.2008	0	0	DÖRTTEPE HİSAR KÖYÜ HİSAR YAPI KÜMELERİ	102,22
X	05.08.1972	KADIN	İNGİLTERE	0	BİNA	19.09.2008	0	0	DÖRTTEPE HİSAR KÖYÜ HİSAR YAPI KÜMELERİ	102,39
X	22.04.1965	ERKEK	İNGİLTERE	0	BİNA	19.09.2008	0	0	DÖRTTEPE HİSAR KÖYÜ HİSAR YAPI KÜMELERİ	102,39
X	18.06.1957	KADIN	İNGİLTERE	0	BİNA	19.09.2008	0	0	DÖRTTEPE HİSAR KÖYÜ HİSAR YAPI KÜMELERİ	116,83
X	13.10.1972	KADIN	İNGİLTERE	0	BİNA	19.09.2008	0	0	DÖRTTEPE HİSAR KÖYÜ HİSAR YAPI KÜMELERİ	116,83
X	17.05.1963	ERKEK	İNGİLTERE	0	BİNA	19.09.2008	0	0	DÖRTTEPE HİSAR KÖYÜ HİSAR YAPI KÜMELERİ	116,83

X	26.09.1963	ERKEK	İNGİLTERE	0	BİNA	19.09.2008	0	0	DÖRTTEPE HİSAR KÖYÜ HİSAR YAPI KÜMELERİ	204,45
X	11.11.1975	KADIN	İNGİLTERE	0	BİNA	19.09.2008	0	0	DÖRTTEPE HİSAR KÖYÜ HİSAR YAPI KÜMELERİ	126,56
X	06.03.1940	KADIN	İNGİLTERE	0	BİNA	19.09.2008	0	0	DÖRTTEPE HİSAR KÖYÜ HİSAR YAPI KÜMELERİ	126,56
X	24.01.1977	ERKEK	İRLANDA	0	BİNA	19.09.2008	0	0	DÖRTTEPE HİSAR KÖYÜ HİSAR YAPI KÜMELERİ	146,03
X	03.05.1978	ERKEK	İRLANDA	0	BİNA	19.09.2008	0	0	DÖRTTEPE HİSAR KÖYÜ HİSAR YAPI KÜMELERİ	126,56
X	01.01.1900	ERKEK	KANADA	0	BİNA	19.09.2008	0	0	DÖRTTEPE HİSAR KÖYÜ HİSAR YAPI KÜMELERİ	116,83
X	09.01.1954	ERKEK	İNGİLTERE	0	BİNA	25.09.2008	0	0	DÖRTTEPE HİSAR KÖYÜ HİSAR YAPI KÜMELERİ	204,78
X	03.05.1956	KADIN	İNGİLTERE	0	BİNA	25.09.2008	0	0	DÖRTTEPE HİSAR KÖYÜ HİSAR YAPI KÜMELERİ	170,65
X	07.08.1946	ERKEK	İNGİLTERE	0	BİNA	25.09.2008	0	0	DÖRTTEPE HİSAR KÖYÜ HİSAR YAPI KÜMELERİ	170,65
X	30.12.1964	KADIN	İNGİLTERE	0	BİNA	25.09.2008	0	0	DÖRTTEPE HİSAR KÖYÜ HİSAR YAPI KÜMELERİ	116,83
X	28.09.1964	ERKEK	İNGİLTERE	0	BİNA	25.09.2008	0	0	DÖRTTEPE HİSAR KÖYÜ HİSAR YAPI KÜMELERİ	116,83
X	01.01.1956	ERKEK	İNGİLTERE	0	BİNA	25.09.2008	0	0	DÖRTTEPE HİSAR KÖYÜ HİSAR YAPI KÜMELERİ	116,83
X	01.01.1956	ERKEK	İNGİLTERE	0	BİNA	25.09.2008	0	0	DÖRTTEPE HİSAR KÖYÜ HİSAR YAPI KÜMELERİ	189,84
X	28.03.1955	KADIN	İNGİLTERE	0	BİNA	25.09.2008	0	0	DÖRTTEPE HİSAR KÖYÜ HİSAR YAPI KÜMELERİ	116,83
X	28.03.1955	KADIN	İNGİLTERE	0	BİNA	25.09.2008	0	0	DÖRTTEPE HİSAR KÖYÜ HİSAR YAPI KÜMELERİ	189,84
X	09.09.1972	ERKEK	İRLANDA	0	BİNA	25.09.2008	0	0	DÖRTTEPE HİSAR KÖYÜ HİSAR YAPI KÜMELERİ	146,03
X	23.04.1939	ERKEK	İNGİLTERE	0	BİNA	07.10.2008	0	0	DÖRTTEPE HİSAR KÖYÜ HİSAR YAPI KÜMELERİ	102,22
X	05.06.1939	KADIN	İNGİLTERE	0	BİNA	07.10.2008	0	0	DÖRTTEPE HİSAR KÖYÜ HİSAR YAPI KÜMELERİ	102,22
X	27.02.1963	ERKEK	İNGİLTERE	0	BİNA	08.10.2008	0	0	DÖRTTEPE HİSAR KÖYÜ HİSAR YAPI KÜMELERİ	102,22
X	23.12.1958	KADIN	İNGİLTERE	0	BİNA	08.10.2008	0	0	DÖRTTEPE HİSAR KÖYÜ HİSAR YAPI KÜMELERİ	102,22
X	12.06.1938	KADIN	ALMANYA	0	BİNA	09.10.2008	0	0	BOZBÜK KÖYÜ TATLI KUYU MEVKİİ	242,05
X	25.02.1946	ERKEK	İRLANDA	0	BİNA	09.10.2008	0	0	DÖRTTEPE HİSAR KÖYÜ HİSAR YAPI KÜMELERİ	116,83
X	05.05.1958	KADIN	İRLANDA	0	BİNA	09.10.2008	0	0	DÖRTTEPE HİSAR KÖYÜ HİSAR YAPI KÜMELERİ	116,83
X	17.09.1972	ERKEK	İNGİLTERE	0	BİNA	10.10.2008	0	0	DÖRTTEPE HİSAR KÖYÜ HİSAR YAPI KÜMELERİ	233,65
X	07.09.1958	KADIN	İRLANDA	0	BİNA	10.10.2008	0	0	DÖRTTEPE HİSAR KÖYÜ HİSAR YAPI KÜMELERİ	102,22
X	07.09.1958	KADIN	İRLANDA	0	BİNA	10.10.2008	0	0	DÖRTTEPE HİSAR KÖYÜ HİSAR YAPI KÜMELERİ	73,02
X	07.09.1958	KADIN	İRLANDA	0	BİNA	10.10.2008	0	0	DÖRTTEPE HİSAR KÖYÜ HİSAR YAPI KÜMELERİ	87,62
X	04.08.1950	ERKEK	İRLANDA	0	BİNA	10.10.2008	0	0	DÖRTTEPE HİSAR KÖYÜ HİSAR YAPI KÜMELERİ	102,22
X	04.08.1950	ERKEK	İRLANDA	0	BİNA	10.10.2008	0	0	DÖRTTEPE HİSAR KÖYÜ HİSAR YAPI KÜMELERİ	73,02
X	11.06.1959	ERKEK	İRLANDA	0	BİNA	10.10.2008	0	0	DÖRTTEPE HİSAR KÖYÜ HİSAR YAPI KÜMELERİ	204,45
X	18.09.1972	ERKEK	İRLANDA	0	BİNA	10.10.2008	0	0	DÖRTTEPE HİSAR KÖYÜ HİSAR YAPI KÜMELERİ	204,45
X	23.12.1973	ERKEK	İRLANDA	0	BİNA	10.10.2008	0	0	DÖRTTEPE HİSAR KÖYÜ HİSAR YAPI KÜMELERİ	233,65
X	22.10.1972	ERKEK	İNGİLTERE	0	BİNA	14.10.2008	0	0	DÖRTTEPE HİSAR KÖYÜ HİSAR YAPI KÜMELERİ	204,78

X	25.12.1952	ERKEK	İNGİLTERE	0	BİNA	14.10.2008	0	0	DÖRTTEPE HİSAR KÖYÜ HİSAR YAPI KÜMELERİ	204,78
X	21.02.1971	ERKEK	İNGİLTERE	0	BİNA	14.10.2008	0	0	DÖRTTEPE HİSAR KÖYÜ HİSAR YAPI KÜMELERİ	68,26
X	03.08.1973	ERKEK	İNGİLTERE	0	BİNA	14.10.2008	0	0	DÖRTTEPE HİSAR KÖYÜ HİSAR YAPI KÜMELERİ	68,26
X	30.07.1971	ERKEK	İNGİLTERE	0	BİNA	14.10.2008	0	0	DÖRTTEPE HİSAR KÖYÜ HİSAR YAPI KÜMELERİ	68,26
X	06.12.1956	KADIN	İNGİLTERE	0	BİNA	15.10.2008	0	0	DÖRTTEPE HİSAR KÖYÜ HİSAR YAPI KÜMELERİ	204,78
X	05.09.1981	ERKEK	İNGİLTERE	0	BİNA	15.10.2008	0	0	DÖRTTEPE HİSAR KÖYÜ HİSAR YAPI KÜMELERİ	204,78
X	12.01.1984	ERKEK	İNGİLTERE	0	BİNA	17.10.2008	0	0	DÖRTTEPE HİSAR KÖYÜ HİSAR YAPI KÜMELERİ	204,78
X	20.04.1977	ERKEK	İNGİLTERE	0	BİNA	17.10.2008	0	0	DÖRTTEPE HİSAR KÖYÜ HİSAR YAPI KÜMELERİ	102,39
X	03.08.1980	KADIN	İNGİLTERE	0	BİNA	17.10.2008	0	0	DÖRTTEPE HİSAR KÖYÜ HİSAR YAPI KÜMELERİ	102,39
X	12.08.1966	ERKEK	İRLANDA	0	BİNA	17.10.2008	0	0	DÖRTTEPE HİSAR KÖYÜ HİSAR YAPI KÜMELERİ	73,02
X	12.08.1962	ERKEK	İRLANDA	0	BİNA	17.10.2008	0	0	DÖRTTEPE HİSAR KÖYÜ HİSAR YAPI KÜMELERİ	102,39
X	12.08.1962	ERKEK	İRLANDA	0	BİNA	17.10.2008	0	0	DÖRTTEPE HİSAR KÖYÜ HİSAR YAPI KÜMELERİ	102,39
X	16.12.1965	KADIN	İRLANDA	0	BİNA	17.10.2008	0	0	DÖRTTEPE HİSAR KÖYÜ HİSAR YAPI KÜMELERİ	102,39
X	29.10.1935	ERKEK	BÜYÜK BRİTANYA	0	BİNA	20.10.2008	0	0	DÖRTTEPE HİSAR KÖYÜ HİSAR YAPI KÜMELERİ	233,65
X	16.01.1955	KADIN	HOLLANDA	0	BİNA	20.10.2008	0	0	DÖRTTEPE HİSAR KÖYÜ HİSAR YAPI KÜMELERİ	116,83
X	03.10.1972	KADIN	İNGİLTERE	0	BİNA	20.10.2008	0	0	DÖRTTEPE HİSAR KÖYÜ HİSAR YAPI KÜMELERİ	116,83
X	02.01.1964	ERKEK	İNGİLTERE	0	BİNA	20.10.2008	0	0	DÖRTTEPE HİSAR KÖYÜ HİSAR YAPI KÜMELERİ	116,83
X	04.05.1963	ERKEK	İNGİLTERE	0	BİNA	20.10.2008	0	0	DÖRTTEPE HİSAR KÖYÜ HİSAR YAPI KÜMELERİ	116,83
X	16.08.1964	KADIN	İNGİLTERE	0	BİNA	20.10.2008	0	0	DÖRTTEPE HİSAR KÖYÜ HİSAR YAPI KÜMELERİ	116,83
X	20.11.1971	ERKEK	İNGİLTERE	0	BİNA	20.10.2008	0	0	DÖRTTEPE HİSAR KÖYÜ HİSAR YAPI KÜMELERİ	116,83
X	27.06.1977	KADIN	İNGİLTERE	0	BİNA	20.10.2008	0	0	DÖRTTEPE HİSAR KÖYÜ HİSAR YAPI KÜMELERİ	116,83
X	06.09.1966	ERKEK	İNGİLTERE	0	BİNA	20.10.2008	0	0	DÖRTTEPE HİSAR KÖYÜ HİSAR YAPI KÜMELERİ	43,81
X	19.07.1968	KADIN	İNGİLTERE	0	BİNA	20.10.2008	0	0	DÖRTTEPE HİSAR KÖYÜ HİSAR YAPI KÜMELERİ	43,81
X	14.10.1958	KADIN	İNGİLTERE	0	BİNA	20.10.2008	0	0	DÖRTTEPE HİSAR KÖYÜ HİSAR YAPI KÜMELERİ	87,62
X	24.07.1962	ERKEK	İNGİLTERE	0	BİNA	20.10.2008	0	0	DÖRTTEPE HİSAR KÖYÜ HİSAR YAPI KÜMELERİ	87,62
X	27.09.1953	ERKEK	İNGİLTERE	0	BİNA	20.10.2008	0	0	DÖRTTEPE HİSAR KÖYÜ HİSAR YAPI KÜMELERİ	116,83
X	29.11.1955	ERKEK	İNGİLTERE	0	BİNA	20.10.2008	0	0	DÖRTTEPE HİSAR KÖYÜ HİSAR YAPI KÜMELERİ	116,83
X	14.09.1950	ERKEK	İNGİLTERE	0	BİNA	20.10.2008	0	0	DÖRTTEPE HİSAR KÖYÜ HİSAR YAPI KÜMELERİ	87,62
X	31.01.1956	KADIN	İNGİLTERE	0	BİNA	20.10.2008	0	0	DÖRTTEPE HİSAR KÖYÜ HİSAR YAPI KÜMELERİ	80,45
X	31.01.1956	KADIN	İNGİLTERE	0	BİNA	20.10.2008	0	0	DÖRTTEPE HİSAR KÖYÜ HİSAR YAPI KÜMELERİ	87,62
X	22.08.1975	ERKEK	İRLANDA	0	BİNA	20.10.2008	0	0	DÖRTTEPE HİSAR KÖYÜ HİSAR YAPI KÜMELERİ	116,83
X	01.05.1974	KADIN	İRLANDA	0	BİNA	20.10.2008	0	0	DÖRTTEPE HİSAR KÖYÜ HİSAR YAPI KÜMELERİ	116,83
X	20.10.1952	ERKEK	İRLANDA	0	BİNA	20.10.2008	0	0	DÖRTTEPE HİSAR KÖYÜ HİSAR YAPI KÜMELERİ	116,83



X	18.09.1946	KADIN	İSPANYOL	0	BİNA	20.10.2008	0	0	DÖRTTEPE HİSAR KÖYÜ HİSAR YAPI KÜMELERİ	116,83
X	20.02.1967	ERKEK	İNGİLTERE	0	BİNA	21.10.2008	0	0	DÖRTTEPE HİSAR KÖYÜ HİSAR YAPI KÜMELERİ	204,78
X	16.08.1975	KADIN	İNGİLTERE	0	BİNA	21.10.2008	0	0	DÖRTTEPE HİSAR KÖYÜ HİSAR YAPI KÜMELERİ	102,39
X	24.04.1968	ERKEK	İNGİLTERE	0	BİNA	21.10.2008	0	0	DÖRTTEPE HİSAR KÖYÜ HİSAR YAPI KÜMELERİ	102,39
X	15.05.1955	ERKEK	İNGİLTERE	0	BİNA	23.10.2008	0	0	DÖRTTEPE HİSAR KÖYÜ HİSAR YAPI KÜMELERİ	379,69
X	30.05.1965	ERKEK	İNGİLTERE	0	BİNA	23.10.2008	0	0	DÖRTTEPE HİSAR KÖYÜ HİSAR YAPI KÜMELERİ	73,02
X	01.02.1968	KADIN	İNGİLTERE	0	BİNA	23.10.2008	0	0	DÖRTTEPE HİSAR KÖYÜ HİSAR YAPI KÜMELERİ	73,02
X	14.07.1957	KADIN	İNGİLTERE	0	BİNA	23.10.2008	0	0	DÖRTTEPE HİSAR KÖYÜ HİSAR YAPI KÜMELERİ	116,83
X	06.09.1969	ERKEK	İNGİLTERE	0	BİNA	23.10.2008	0	0	DÖRTTEPE HİSAR KÖYÜ HİSAR YAPI KÜMELERİ	116,83
X	05.04.1971	KADIN	İNGİLTERE	0	BİNA	23.10.2008	0	0	DÖRTTEPE HİSAR KÖYÜ HİSAR YAPI KÜMELERİ	116,83
X	03.12.1959	ERKEK	İRLANDA	0	BİNA	23.10.2008	0	0	DÖRTTEPE HİSAR KÖYÜ HİSAR YAPI KÜMELERİ	204,45
X	06.12.1959	ERKEK	İRLANDA	0	BİNA	23.10.2008	0	0	DÖRTTEPE HİSAR KÖYÜ HİSAR YAPI KÜMELERİ	116,83
X	21.06.1963	KADIN	İRLANDA	0	BİNA	24.10.2008	0	0	DÖRTTEPE HİSAR KÖYÜ HİSAR YAPI KÜMELERİ	178,48
X	10.03.1965	KADIN	İRLANDA	0	BİNA	24.10.2008	0	0	DÖRTTEPE HİSAR KÖYÜ HİSAR YAPI KÜMELERİ	178,48
X	04.05.1974	ERKEK	İNGİLTERE	0	BİNA	27.10.2008	0	0	DÖRTTEPE HİSAR KÖYÜ HİSAR YAPI KÜMELERİ	116,83
X	09.01.1975	ERKEK	İNGİLTERE	0	BİNA	27.10.2008	0	0	DÖRTTEPE HİSAR KÖYÜ HİSAR YAPI KÜMELERİ	116,83
X	19.04.1960	ERKEK	İNGİLTERE	0	BİNA	27.10.2008	0	0	DÖRTTEPE HİSAR KÖYÜ HİSAR YAPI KÜMELERİ	116,83
X	28.12.1960	KADIN	İNGİLTERE	0	BİNA	27.10.2008	0	0	DÖRTTEPE HİSAR KÖYÜ HİSAR YAPI KÜMELERİ	116,83
X	15.06.1974	ERKEK	İNGİLTERE	0	BİNA	27.10.2008	0	0	DÖRTTEPE HİSAR KÖYÜ HİSAR YAPI KÜMELERİ	116,83
X	24.03.1969	KADIN	İNGİLTERE	0	BİNA	27.10.2008	0	0	DÖRTTEPE HİSAR KÖYÜ HİSAR YAPI KÜMELERİ	116,83
X	20.02.1955	ERKEK	İNGİLTERE	0	BİNA	27.10.2008	0	0	DÖRTTEPE HİSAR KÖYÜ HİSAR YAPI KÜMELERİ	116,83
X	07.03.1958	KADIN	İNGİLTERE	0	BİNA	27.10.2008	0	0	DÖRTTEPE HİSAR KÖYÜ HİSAR YAPI KÜMELERİ	116,83
X	28.06.1944	ERKEK	İNGİLTERE	0	BİNA	27.10.2008	0	0	DÖRTTEPE HİSAR KÖYÜ HİSAR YAPI KÜMELERİ	116,83
X	29.01.1948	KADIN	İNGİLTERE	0	BİNA	27.10.2008	0	0	DÖRTTEPE HİSAR KÖYÜ HİSAR YAPI KÜMELERİ	116,83
X	22.11.1962	ERKEK	İNGİLTERE	0	BİNA	27.10.2008	0	0	DÖRTTEPE HİSAR KÖYÜ HİSAR YAPI KÜMELERİ	116,83
X	25.12.1962	KADIN	İNGİLTERE	0	BİNA	27.10.2008	0	0	DÖRTTEPE HİSAR KÖYÜ HİSAR YAPI KÜMELERİ	116,83
X	11.11.1975	ERKEK	İNGİLTERE	0	BİNA	27.10.2008	0	0	DÖRTTEPE HİSAR KÖYÜ HİSAR YAPI KÜMELERİ	102,22
X	07.03.1973	KADIN	İNGİLTERE	0	BİNA	27.10.2008	0	0	DÖRTTEPE HİSAR KÖYÜ HİSAR YAPI KÜMELERİ	102,22
X	22.10.1954	KADIN	İRLANDA	0	BİNA	27.10.2008	0	0	DÖRTTEPE HİSAR KÖYÜ HİSAR YAPI KÜMELERİ	116,83
X	26.02.1943	ERKEK	İRLANDA	0	BİNA	27.10.2008	0	0	DÖRTTEPE HİSAR KÖYÜ HİSAR YAPI KÜMELERİ	116,83
X	11.06.1965	KADIN	İNGİLTERE	0	BİNA	28.10.2008	0	0	DÖRTTEPE HİSAR KÖYÜ HİSAR YAPI KÜMELERİ	146,03
X	20.12.1975	KADIN	İNGİLTERE	0	BİNA	28.10.2008	0	0	DÖRTTEPE HİSAR KÖYÜ HİSAR YAPI KÜMELERİ	87,62
X	28.12.1973	ERKEK	İRLANDA	0	BİNA	28.10.2008	0	0	DÖRTTEPE HİSAR KÖYÜ HİSAR YAPI KÜMELERİ	116,83

X	23.08.1977	ERKEK	İNGİLTERE	0	BİNA	30.10.2008	0	0	DÖRTTEPE HİSAR KÖYÜ HİSAR YAPI KÜMELERİ	102,39
X	28.12.1976	ERKEK	İNGİLTERE	0	BİNA	30.10.2008	0	0	DÖRTTEPE HİSAR KÖYÜ HİSAR YAPI KÜMELERİ	102,39
X	05.07.1971	ERKEK	İNGİLTERE	0	BİNA	30.10.2008	0	0	DÖRTTEPE HİSAR KÖYÜ HİSAR YAPI KÜMELERİ	102,39
X	18.06.1967	KADIN	İNGİLTERE	0	BİNA	30.10.2008	0	0	DÖRTTEPE HİSAR KÖYÜ HİSAR YAPI KÜMELERİ	102,39
X	17.06.1947	ERKEK	İNGİLTERE	0	BİNA	31.10.2008	0	0	DÖRTTEPE HİSAR KÖYÜ HİSAR YAPI KÜMELERİ	204,78
X	10.09.1972	ERKEK	İNGİLTERE	0	BİNA	31.10.2008	0	0	DÖRTTEPE HİSAR KÖYÜ HİSAR YAPI KÜMELERİ	204,78
X	22.12.1969	ERKEK	İNGİLTERE	0	BİNA	31.10.2008	0	0	DÖRTTEPE HİSAR KÖYÜ HİSAR YAPI KÜMELERİ	189,84
X	21.07.1943	ERKEK	İNGİLTERE	0	BİNA	31.10.2008	0	0	DÖRTTEPE HİSAR KÖYÜ HİSAR YAPI KÜMELERİ	27,6
X	10.06.1949	KADIN	İNGİLTERE	0	BİNA	31.10.2008	0	0	DÖRTTEPE HİSAR KÖYÜ HİSAR YAPI KÜMELERİ	204,78
X	22.12.1969	KADIN	İNGİLTERE	0	BİNA	31.10.2008	0	0	DÖRTTEPE HİSAR KÖYÜ HİSAR YAPI KÜMELERİ	189,84
X	27.11.1940	KADIN	İNGİLTERE	0	BİNA	31.10.2008	0	0	DÖRTTEPE HİSAR KÖYÜ HİSAR YAPI KÜMELERİ	102,22
X	27.11.1940	KADIN	İNGİLTERE	0	BİNA	31.10.2008	0	0	DÖRTTEPE HİSAR KÖYÜ HİSAR YAPI KÜMELERİ	116,83
X	17.09.1940	KADIN	İNGİLTERE	0	BİNA	31.10.2008	0	0	DÖRTTEPE HİSAR KÖYÜ HİSAR YAPI KÜMELERİ	102,22
X	24.02.1955	KADIN	İNGİLTERE	0	BİNA	31.10.2008	0	0	DÖRTTEPE HİSAR KÖYÜ HİSAR YAPI KÜMELERİ	233,65
X	22.04.1970	ERKEK	İNGİLTERE	0	BİNA	31.10.2008	0	0	DÖRTTEPE HİSAR KÖYÜ HİSAR YAPI KÜMELERİ	146,03
X	31.01.1956	ERKEK	İNGİLTERE	0	BİNA	31.10.2008	0	0	DÖRTTEPE HİSAR KÖYÜ HİSAR YAPI KÜMELERİ	116,83
X	31.01.1956	ERKEK	İNGİLTERE	0	BİNA	31.10.2008	0	0	DÖRTTEPE HİSAR KÖYÜ HİSAR YAPI KÜMELERİ	33,49
X	11.02.1959	KADIN	İNGİLTERE	0	BİNA	31.10.2008	0	0	DÖRTTEPE HİSAR KÖYÜ HİSAR YAPI KÜMELERİ	116,83
X	11.02.1959	KADIN	İNGİLTERE	0	BİNA	31.10.2008	0	0	DÖRTTEPE HİSAR KÖYÜ HİSAR YAPI KÜMELERİ	33,49
X	22.08.1960	ERKEK	İNGİLTERE	0	BİNA	31.10.2008	0	0	DÖRTTEPE HİSAR KÖYÜ HİSAR YAPI KÜMELERİ	116,83
X	07.01.1963	KADIN	İNGİLTERE	0	BİNA	31.10.2008	0	0	DÖRTTEPE HİSAR KÖYÜ HİSAR YAPI KÜMELERİ	116,83
X	11.05.1979	KADIN	İRLANDA	0	BİNA	31.10.2008	0	0	DÖRTTEPE HİSAR KÖYÜ HİSAR YAPI KÜMELERİ	102,39
X	17.03.1967	ERKEK	İNGİLTERE	0	BİNA	03.11.2008	0	0	DÖRTTEPE HİSAR KÖYÜ HİSAR YAPI KÜMELERİ	175,24
X	09.10.1979	ERKEK	ESTONYA	0	BİNA	04.11.2008	0	0	DÖRTTEPE HİSAR KÖYÜ HİSAR YAPI KÜMELERİ	204,78
X	25.06.1962	ERKEK	İNGİLTERE	0	BİNA	05.11.2008	0	0	DÖRTTEPE HİSAR KÖYÜ HİSAR YAPI KÜMELERİ	341,3
X	14.03.1949	ERKEK	İNGİLTERE	0	ARSA	06.11.2008	0	0	MEŞELİK KUYUCAK KÖYÜ KAMERDAĞI(MİLP A PROP A)	603,53
X	18.01.1965	ERKEK	İNGİLTERE	0	BİNA	10.11.2008	0	0	DÖRTTEPE HİSAR KÖYÜ HİSAR YAPI KÜMELERİ	233,65
X	19.04.1957	KADIN	İNGİLTERE	0	BİNA	10.11.2008	0	0	DÖRTTEPE HİSAR KÖYÜ HİSAR YAPI KÜMELERİ	233,65
X	14.12.1974	ERKEK	İNGİLTERE	0	BİNA	10.11.2008	0	0	DÖRTTEPE HİSAR KÖYÜ HİSAR YAPI KÜMELERİ	102,22
X	13.03.1973	ERKEK	İRLANDA	0	BİNA	10.11.2008	0	0	DÖRTTEPE HİSAR KÖYÜ HİSAR YAPI KÜMELERİ	102,22
X	22.05.1981	ERKEK	BÜYÜK BRİTANYA	0	BİNA	11.11.2008	0	0	DÖRTTEPE HİSAR KÖYÜ HİSAR YAPI KÜMELERİ	68,26
X	01.02.1943	ERKEK	BÜYÜK BRİTANYA	0	BİNA	11.11.2008	0	0	DÖRTTEPE HİSAR KÖYÜ HİSAR YAPI KÜMELERİ	68,26

X	04.08.1951	KADIN	BÜYÜK BRİTANYA	0	BİNA	11.11.2008	0	0	DÖRTTEPE HİSAR KÖYÜ HİSAR YAPI KÜMELERİ	68,26
X	06.08.1952	KADIN	İNGİLTERE	0	BİNA	11.11.2008	0	0	DÖRTTEPE HİSAR KÖYÜ HİSAR YAPI KÜMELERİ	204,78
X	06.08.1952	KADIN	İNGİLTERE	0	BİNA	11.11.2008	0	0	DÖRTTEPE HİSAR KÖYÜ HİSAR YAPI KÜMELERİ	341,3
X	08.02.1969	ERKEK	RUSYA	0	BİNA	12.11.2008	0	0	DÖRTTEPE HİSAR KÖYÜ HİSAR YAPI KÜMELERİ	563,47
X	08.02.1969	ERKEK	RUSYA	0	BİNA	12.11.2008	0	0	DÖRTTEPE HİSAR KÖYÜ MAYA SİTESİ	563,47
X	02.10.1961	ERKEK	DANİMARKA	0	ARSA	17.11.2008	0	0	DÖRTTEPE HİSAR KÖYÜ HİSAR YAPI KÜMELERİ	199,88
X	25.12.1957	KADIN	İNGİLTERE	0	BİNA	20.11.2008	0	0	DÖRTTEPE HİSAR KÖYÜ HİSAR YAPI KÜMELERİ	50,03
X	29.05.1957	ERKEK	İNGİLTERE	0	BİNA	20.11.2008	0	0	DÖRTTEPE HİSAR KÖYÜ HİSAR YAPI KÜMELERİ	50,03
X	09.11.1947	KADIN	İNGİLTERE	0	BİNA	20.11.2008	0	0	DÖRTTEPE HİSAR KÖYÜ HİSAR YAPI KÜMELERİ	97,56
X	15.05.1945	ERKEK	İNGİLTERE	0	BİNA	20.11.2008	0	0	DÖRTTEPE HİSAR KÖYÜ HİSAR YAPI KÜMELERİ	97,56
X	05.08.1941	KADIN	İNGİLTERE	0	BİNA	21.11.2008	0	0	DÖRTTEPE HİSAR KÖYÜ HİSAR YAPI KÜMELERİ	204,45
X	30.11.1946	KADIN	İNGİLTERE	0	BİNA	21.11.2008	0	0	DÖRTTEPE HİSAR KÖYÜ HİSAR YAPI KÜMELERİ	146,03
X	27.11.1964	ERKEK	İNGİLTERE	0	BİNA	21.11.2008	0	0	DÖRTTEPE HİSAR KÖYÜ HİSAR YAPI KÜMELERİ	146,03
X	05.10.1963	ERKEK	İNGİLTERE	0	BİNA	21.11.2008	0	0	DÖRTTEPE HİSAR KÖYÜ HİSAR YAPI KÜMELERİ	204,45
X	12.05.1955	KADIN	İNGİLTERE	0	BİNA	26.11.2008	0	0	DÖRTTEPE HİSAR KÖYÜ HİSAR YAPI KÜMELERİ	116,83
X	24.11.1972	ERKEK	İNGİLTERE	0	BİNA	26.11.2008	0	0	DÖRTTEPE HİSAR KÖYÜ HİSAR YAPI KÜMELERİ	116,83
X	08.05.1975	ERKEK	İRLANDA	0	BİNA	26.11.2008	0	0	DÖRTTEPE HİSAR KÖYÜ HİSAR YAPI KÜMELERİ	146,03
X	12.05.1955	KADIN	İNGİLTERE	0	BİNA	28.11.2008	0	0	DÖRTTEPE HİSAR KÖYÜ HİSAR YAPI KÜMELERİ	204,45
X	31.05.1945	ERKEK	İNGİLTERE	0	BİNA	28.11.2008	0	0	DÖRTTEPE HİSAR KÖYÜ HİSAR YAPI KÜMELERİ	116,83
X	01.10.1943	KADIN	İNGİLTERE	0	BİNA	28.11.2008	0	0	DÖRTTEPE HİSAR KÖYÜ HİSAR YAPI KÜMELERİ	116,83
X	25.09.1958	ERKEK	İNGİLTERE	0	BİNA	28.11.2008	0	0	DÖRTTEPE HİSAR KÖYÜ HİSAR YAPI KÜMELERİ	77,88
X	27.11.1961	ERKEK	İNGİLTERE	0	BİNA	28.11.2008	0	0	DÖRTTEPE HİSAR KÖYÜ HİSAR YAPI KÜMELERİ	77,88
X	04.01.1959	ERKEK	İNGİLTERE	0	BİNA	28.11.2008	0	0	DÖRTTEPE HİSAR KÖYÜ HİSAR YAPI KÜMELERİ	77,88
X	02.09.1958	KADIN	İNGİLTERE	0	BİNA	28.11.2008	0	0	DÖRTTEPE HİSAR KÖYÜ HİSAR YAPI KÜMELERİ	116,83
X	18.02.1978	ERKEK	İNGİLTERE	0	BİNA	28.11.2008	0	0	DÖRTTEPE HİSAR KÖYÜ HİSAR YAPI KÜMELERİ	204,45
X	11.11.1961	ERKEK	İNGİLTERE	0	BİNA	28.11.2008	0	0	DÖRTTEPE HİSAR KÖYÜ HİSAR YAPI KÜMELERİ	200,11
X	11.06.1959	ERKEK	İRLANDA	0	BİNA	28.11.2008	0	0	DÖRTTEPE HİSAR KÖYÜ HİSAR YAPI KÜMELERİ	146,03
X	09.07.1956	ERKEK	BÜYÜK BRİTANYA	0	BİNA	01.12.2008	0	0	DÖRTTEPE HİSAR KÖYÜ HİSAR YAPI KÜMELERİ	204,78
X	03.05.1962	ERKEK	BÜYÜK BRİTANYA	0	BİNA	01.12.2008	0	0	DÖRTTEPE HİSAR KÖYÜ HİSAR YAPI KÜMELERİ	204,78
X	04.05.1962	KADIN	BÜYÜK BRİTANYA	0	BİNA	01.12.2008	0	0	DÖRTTEPE HİSAR KÖYÜ HİSAR YAPI KÜMELERİ	102,39
X	15.03.1958	ERKEK	BÜYÜK BRİTANYA	0	BİNA	01.12.2008	0	0	DÖRTTEPE HİSAR KÖYÜ HİSAR YAPI KÜMELERİ	102,39
X	11.07.1954	KADIN	BÜYÜK BRİTANYA	0	BİNA	01.12.2008	0	0	DÖRTTEPE HİSAR KÖYÜ HİSAR YAPI KÜMELERİ	102,39

X	18.04.1957	ERKEK	BÜYÜK BRİTANYA	0	BİNA	01.12.2008	0	0	DÖRTTEPE HİSAR KÖYÜ HİSAR YAPI KÜMELERİ	102,39
X	21.01.1973	KADIN	BÜYÜK BRİTANYA	0	BİNA	01.12.2008	0	0	DÖRTTEPE HİSAR KÖYÜ HİSAR YAPI KÜMELERİ	102,39
X	01.04.1969	KADIN	BÜYÜK BRİTANYA	0	BİNA	01.12.2008	0	0	DÖRTTEPE HİSAR KÖYÜ HİSAR YAPI KÜMELERİ	102,39
X	14.02.1975	ERKEK	BÜYÜK BRİTANYA	0	BİNA	01.12.2008	0	0	DÖRTTEPE HİSAR KÖYÜ HİSAR YAPI KÜMELERİ	204,78
X	13.09.1960	ERKEK	İNGİLTERE	0	BİNA	01.12.2008	0	0	DÖRTTEPE HİSAR KÖYÜ HİSAR YAPI KÜMELERİ	102,39
X	01.08.1962	ERKEK	İNGİLTERE	0	BİNA	01.12.2008	0	0	DÖRTTEPE HİSAR KÖYÜ HİSAR YAPI KÜMELERİ	102,39
X	24.12.1949	ERKEK	İNGİLTERE	0	BİNA	01.12.2008	0	0	DÖRTTEPE HİSAR KÖYÜ HİSAR YAPI KÜMELERİ	204,78
X	21.09.1953	KADIN	İNGİLTERE	0	BİNA	01.12.2008	0	0	DÖRTTEPE HİSAR KÖYÜ HİSAR YAPI KÜMELERİ	102,39
X	09.07.1946	ERKEK	İNGİLTERE	0	BİNA	01.12.2008	0	0	DÖRTTEPE HİSAR KÖYÜ HİSAR YAPI KÜMELERİ	102,39
X	08.01.1971	ERKEK	İNGİLTERE	0	BİNA	01.12.2008	0	0	DÖRTTEPE HİSAR KÖYÜ HİSAR YAPI KÜMELERİ	102,39
X	30.04.1958	ERKEK	İNGİLTERE	0	BİNA	01.12.2008	0	0	DÖRTTEPE HİSAR KÖYÜ HİSAR YAPI KÜMELERİ	102,39
X	01.04.1958	KADIN	İNGİLTERE	0	BİNA	01.12.2008	0	0	DÖRTTEPE HİSAR KÖYÜ HİSAR YAPI KÜMELERİ	102,39
X	20.08.1962	KADIN	İNGİLTERE	0	BİNA	01.12.2008	0	0	DÖRTTEPE HİSAR KÖYÜ HİSAR YAPI KÜMELERİ	102,39
X	17.12.1957	ERKEK	İNGİLTERE	0	BİNA	01.12.2008	0	0	DÖRTTEPE HİSAR KÖYÜ HİSAR YAPI KÜMELERİ	102,39
X	07.08.1950	ERKEK	İRLANDA	0	BİNA	01.12.2008	0	0	DÖRTTEPE HİSAR KÖYÜ HİSAR YAPI KÜMELERİ	204,78
X	03.01.1949	ERKEK	İRLANDA	0	BİNA	01.12.2008	0	0	DÖRTTEPE HİSAR KÖYÜ HİSAR YAPI KÜMELERİ	102,39
X	20.08.1947	KADIN	İRLANDA	0	BİNA	01.12.2008	0	0	DÖRTTEPE HİSAR KÖYÜ HİSAR YAPI KÜMELERİ	102,39
X	12.06.1950	ERKEK	İRLANDA	0	BİNA	01.12.2008	0	0	DÖRTTEPE HİSAR KÖYÜ HİSAR YAPI KÜMELERİ	170,65
X	04.08.1949	KADIN	İRLANDA	0	BİNA	01.12.2008	0	0	DÖRTTEPE HİSAR KÖYÜ HİSAR YAPI KÜMELERİ	170,65
X	02.10.1952	ERKEK	İRLANDA	0	BİNA	01.12.2008	0	0	DÖRTTEPE HİSAR KÖYÜ HİSAR YAPI KÜMELERİ	204,78
X	18.03.1956	ERKEK	İRLANDA	0	BİNA	01.12.2008	0	0	DÖRTTEPE HİSAR KÖYÜ HİSAR YAPI KÜMELERİ	204,78
X	17.04.1960	KADIN	İRLANDA	0	BİNA	01.12.2008	0	0	DÖRTTEPE HİSAR KÖYÜ HİSAR YAPI KÜMELERİ	102,39
X	22.02.1959	ERKEK	İRLANDA	0	BİNA	01.12.2008	0	0	DÖRTTEPE HİSAR KÖYÜ HİSAR YAPI KÜMELERİ	102,39
X	08.04.1974	KADIN	T.C	0	BİNA	01.12.2008	0	0	DÖRTTEPE HİSAR KÖYÜ HİSAR YAPI KÜMELERİ	102,39
X	01.08.1978	ERKEK	İNGİLTERE	0	BİNA	02.12.2008	0	0	DÖRTTEPE HİSAR KÖYÜ HİSAR YAPI KÜMELERİ	87,62
X	01.11.1980	ERKEK	İRLANDA	0	BİNA	02.12.2008	0	0	DÖRTTEPE HİSAR KÖYÜ HİSAR YAPI KÜMELERİ	87,62
X	10.05.1978	ERKEK	HOLLANDA	0	BİNA	04.12.2008	0	0	DÖRTTEPE HİSAR KÖYÜ HİSAR YAPI KÜMELERİ	116,83
X	12.07.1983	ERKEK	İNGİLTERE	0	BİNA	04.12.2008	0	0	DÖRTTEPE HİSAR KÖYÜ HİSAR YAPI KÜMELERİ	116,83
X	14.07.1986	ERKEK	İNGİLTERE	0	BİNA	05.12.2008	0	0	DÖRTTEPE HİSAR KÖYÜ HİSAR YAPI KÜMELERİ	204,45
X	26.08.1962	ERKEK	İNGİLTERE	0	BİNA	15.12.2008	0	0	DÖRTTEPE HİSAR KÖYÜ HİSAR YAPI KÜMELERİ	116,83
X	24.05.1969	KADIN	İNGİLTERE	0	BİNA	15.12.2008	0	0	DÖRTTEPE HİSAR KÖYÜ HİSAR YAPI KÜMELERİ	116,83
X	13.12.1946	ERKEK	İNGİLTERE	0	BİNA	15.12.2008	0	0	DÖRTTEPE HİSAR KÖYÜ HİSAR YAPI KÜMELERİ	116,83

X	19.10.1948	KADIN	İNGİLTERE	0	BİNA	15.12.2008	0	0	DÖRTTEPE HİSAR KÖYÜ HİSAR YAPI KÜMELERİ	116,83
X	06.04.1960	KADIN	İNGİLTERE	0	BİNA	15.12.2008	0	0	DÖRTTEPE HİSAR KÖYÜ HİSAR YAPI KÜMELERİ	102,39
X	17.05.1967	ERKEK	KANADA	0	BİNA	15.12.2008	0	0	DÖRTTEPE HİSAR KÖYÜ HİSAR YAPI KÜMELERİ	204,78
X	10.06.1971	KADIN	İNGİLTERE	0	BİNA	16.12.2008	0	0	DÖRTTEPE HİSAR KÖYÜ HİSAR YAPI KÜMELERİ	58,41
X	20.02.1971	ERKEK	İNGİLTERE	0	BİNA	16.12.2008	0	0	DÖRTTEPE HİSAR KÖYÜ HİSAR YAPI KÜMELERİ	116,83
X	12.04.1951	ERKEK	İNGİLTERE	0	BİNA	16.12.2008	0	0	BOZBÜK KÖYÜ TATLI KUYU MEVKİİ	150,82
X	16.06.1959	KADIN	İNGİLTERE	0	BİNA	16.12.2008	0	0	BOZBÜK KÖYÜ TATLI KUYU MEVKİİ	150,82
X	02.05.1961	ERKEK	İNGİLTERE	0	BİNA	16.12.2008	0	0	BOZBÜK KÖYÜ TATLI KUYU MEVKİİ	117,31
X	18.10.1964	KADIN	İNGİLTERE	0	BİNA	16.12.2008	0	0	BOZBÜK KÖYÜ TATLI KUYU MEVKİİ	117,31
X	15.11.1956	KADIN	İNGİLTERE	0	BİNA	16.12.2008	0	0	BOZBÜK KÖYÜ TATLI KUYU MEVKİİ	117,31
X	05.07.1955	ERKEK	İNGİLTERE	0	BİNA	16.12.2008	0	0	BOZBÜK KÖYÜ TATLI KUYU MEVKİİ	117,31
X	07.04.1973	ERKEK	İNGİLTERE	0	BİNA	16.12.2008	0	0	BOZBÜK KÖYÜ TATLI KUYU MEVKİİ	167,58
X	12.11.1963	KADIN	İNGİLTERE	0	BİNA	16.12.2008	0	0	BOZBÜK KÖYÜ TATLI KUYU MEVKİİ	116,74
X	12.11.1963	KADIN	İNGİLTERE	0	BİNA	16.12.2008	0	0	DÖRTTEPE HİSAR KÖYÜ HİSAR YAPI KÜMELERİ	116,74
X	01.04.1962	ERKEK	İNGİLTERE	0	BİNA	16.12.2008	0	0	BOZBÜK KÖYÜ TATLI KUYU MEVKİİ	117,31
X	01.04.1962	ERKEK	İNGİLTERE	0	BİNA	16.12.2008	0	0	KAZIKLI KÖYÜ TATLIKUYU	117,31
X	17.11.1955	KADIN	HOLLANDA	0	ARSA	18.12.2008	0	0	DÖRTTEPE HİSAR KÖYÜ HİSAR YAPI KÜMELERİ	202
X	10.01.1960	ERKEK	İNGİLTERE	0	BİNA	19.12.2008	0	0	DÖRTTEPE HİSAR KÖYÜ HİSAR YAPI KÜMELERİ	51,11
X	20.08.1973	KADIN	İNGİLTERE	0	BİNA	19.12.2008	0	0	DÖRTTEPE HİSAR KÖYÜ HİSAR YAPI KÜMELERİ	51,11
X	06.08.1968	ERKEK	İNGİLTERE	0	BİNA	19.12.2008	0	0	DÖRTTEPE HİSAR KÖYÜ HİSAR YAPI KÜMELERİ	51,11
X	09.11.1959	ERKEK	İNGİLTERE	0	BİNA	19.12.2008	0	0	DÖRTTEPE HİSAR KÖYÜ HİSAR YAPI KÜMELERİ	51,11
X	09.02.1980	ERKEK	RUSYA FEDERASYONU	0	BİNA	25.12.2008	0	0	DÖRTTEPE HİSAR KÖYÜ GÜLTAN KONUT YAPI KOOP.	197,96
X	14.03.1959	KADIN	İNGİLTERE	0	ARSA	29.12.2008	0	0	BOZBÜK KÖYÜ TATLI KUYU MEVKİİ	83,79
X	30.07.1958	ERKEK	İNGİLTERE	0	ARSA	29.12.2008	0	0	BOZBÜK KÖYÜ TATLI KUYU MEVKİİ	83,79
X	10.10.1957	ERKEK	İNGİLTERE	0	ARSA	29.12.2008	0	0	BOZBÜK KÖYÜ TATLI KUYU MEVKİİ	100,55
X	20.03.1959	KADIN	İNGİLTERE	0	ARSA	29.12.2008	0	0	BOZBÜK KÖYÜ TATLI KUYU MEVKİİ	100,55
X	27.11.1952	ERKEK	İNGİLTERE	0	ARSA	29.12.2008	0	0	BOZBÜK KÖYÜ TATLI KUYU MEVKİİ	100,55
X	30.04.1956	KADIN	İNGİLTERE	0	ARSA	29.12.2008	0	0	BOZBÜK KÖYÜ TATLI KUYU MEVKİİ	100,55
X	19.01.1958	KADIN	İNGİLTERE	0	BİNA	29.12.2008	0	0	BOZBÜK KÖYÜ TATLI KUYU MEVKİİ	201,1
X	25.06.1959	ERKEK	İNGİLTERE	0	BİNA	30.12.2008	0	0	BOZBÜK KÖYÜ TATLI KUYU MEVKİİ	119,54
X	28.08.1956	KADIN	İNGİLTERE	0	BİNA	30.12.2008	0	0	BOZBÜK KÖYÜ TATLI KUYU MEVKİİ	119,54
X	27.11.1941	ERKEK	İNGİLTERE	0	BİNA	30.12.2008	0	0	BOZBÜK KÖYÜ TATLI KUYU MEVKİİ	150,82

X	24.10.1939	ERKEK	İNGİLTERE	0	BİNA	30.12.2008	0	0	BOZBÜK KÖYÜ TATLI KUYU MEVKİİ	150,82
X	04.12.1962	KADIN	İNGİLTERE	0	ARSA	30.12.2008	0	0	BOZBÜK KÖYÜ TATLI KUYU MEVKİİ	167,58
X	15.02.1956	ERKEK	İNGİLTERE	0	ARSA	30.12.2008	0	0	BOZBÜK KÖYÜ TATLI KUYU MEVKİİ	167,58
X	24.09.1956	ERKEK	İNGİLTERE	0	ARSA	30.12.2008	0	0	BOZBÜK KÖYÜ TATLI KUYU MEVKİİ	117,31
X	14.05.1945	KADIN	İNGİLTERE	0	ARSA	30.12.2008	0	0	BOZBÜK KÖYÜ TATLI KUYU MEVKİİ	117,31
X	14.03.1958	ERKEK	HOLLANDA	0	BİNA	31.12.2008	0	0	DÖRTTEPE HİSAR KÖYÜ HİSAR YAPI KÜMELERİ	204,78
X	03.09.1968	KADIN	İNGİLTERE	0	BİNA	01.01.2009	0	0	DÖRTTEPE HİSAR KÖYÜ MAYA SİTESİ	352,75
X	06.04.1976	ERKEK	İNGİLTERE	0	BİNA	01.01.2009	0	0	DÖRTTEPE HİSAR KÖYÜ HİSAR YAPI KÜMELERİ	414,84
X	11.06.1971	KADIN	İNGİLTERE	0	ARSA	01.01.2009	0	0	BOZBÜK KÖYÜ TATLI KUYU MEVKİİ	167,58
X	11.03.1968	ERKEK	İNGİLTERE	0	ARSA	01.01.2009	0	0	BOZBÜK KÖYÜ TATLI KUYU MEVKİİ	335,16
X	26.11.1974	KADIN	İNGİLTERE	0	ARSA	01.01.2009	0	0	BOZBÜK KÖYÜ TATLI KUYU MEVKİİ	100,55
X	13.09.1956	KADIN	İNGİLTERE	0	ARSA	01.01.2009	0	0	BOZBÜK KÖYÜ TATLI KUYU MEVKİİ	58,65
X	13.12.1945	ERKEK	İNGİLTERE	0	ARSA	01.01.2009	0	0	BOZBÜK KÖYÜ TATLI KUYU MEVKİİ	58,65
X	10.07.1969	KADIN	İNGİLTERE	0	ARSA	01.01.2009	0	0	BOZBÜK KÖYÜ TATLI KUYU MEVKİİ	58,65
X	05.09.1968	ERKEK	İNGİLTERE	0	ARSA	01.01.2009	0	0	BOZBÜK KÖYÜ TATLI KUYU MEVKİİ	58,65
X	07.10.1965	ERKEK	İNGİLTERE	0	ARSA	01.01.2009	0	0	BOZBÜK KÖYÜ TATLI KUYU MEVKİİ	201,1
X	14.03.1972	ERKEK	İNGİLTERE	0	ARSA	01.01.2009	0	0	BOZBÜK KÖYÜ TATLI KUYU MEVKİİ	335,16
X	06.01.1963	ERKEK	İNGİLTERE	0	ARSA	01.01.2009	0	0	BOZBÜK KÖYÜ TATLI KUYU MEVKİİ	201,1
X	24.11.1961	ERKEK	İNGİLTERE	0	ARSA	01.01.2009	0	0	BOZBÜK KÖYÜ TATLI KUYU MEVKİİ	167,58
X	05.04.1950	ERKEK	İNGİLTERE	0	ARSA	01.01.2009	0	0	BOZBÜK KÖYÜ TATLI KUYU MEVKİİ	201,1
X	02.01.1967	ERKEK	İNGİLTERE	0	ARSA	01.01.2009	0	0	BOZBÜK KÖYÜ TATLI KUYU MEVKİİ	201,1
X	05.12.1938	KADIN	İNGİLTERE	0	ARSA	01.01.2009	0	0	BOZBÜK KÖYÜ TATLI KUYU MEVKİİ	201,1
X	26.05.1976	ERKEK	İRLANDA	0	ARSA	01.01.2009	0	0	BOZBÜK KÖYÜ TATLI KUYU MEVKİİ	100,55
X	04.03.1973	ERKEK	İRLANDA	0	ARSA	01.01.2009	0	0	BOZBÜK KÖYÜ TATLI KUYU MEVKİİ	268,13
X	26.07.1973	ERKEK	İRLANDA	0	ARSA	01.01.2009	0	0	BOZBÜK KÖYÜ TATLI KUYU MEVKİİ	167,58
X	27.07.1961	KADIN	İSVEÇ	0	ARSA	01.01.2009	0	0	BOZBÜK KÖYÜ TATLI KUYU MEVKİİ	167,58
X	21.06.1960	KADIN	İSVEÇ	0	ARSA	01.01.2009	0	0	BOZBÜK KÖYÜ TATLI KUYU MEVKİİ	167,58
X	24.07.1960	ERKEK	UKRAYNA	0	ARSA	01.01.2009	0	0	BOZBÜK KÖYÜ TATLI KUYU MEVKİİ	301,65
X	12.10.1966	ERKEK	İNGİLTERE	0	BİNA	16.01.2009	0	0	BOZBÜK KÖYÜ TATLI KUYU MEVKİİ	201,1
X	14.09.1966	KADIN	İNGİLTERE	0	BİNA	16.01.2009	0	0	DÖRTTEPE HİSAR KÖYÜ HİSAR YAPI KÜMELERİ	102,39
X	19.07.1959	ERKEK	İNGİLTERE	0	BİNA	16.01.2009	0	0	DÖRTTEPE HİSAR KÖYÜ HİSAR YAPI KÜMELERİ	102,39
X	14.03.1949	ERKEK	İNGİLTERE	0	BİNA	22.01.2009	0	0	DÖRTTEPE HİSAR KÖYÜ HİSAR YAPI KÜMELERİ	102,22
X	17.02.1975	ERKEK	İNGİLTERE	0	BİNA	22.01.2009	0	0	DÖRTTEPE HİSAR KÖYÜ HİSAR YAPI KÜMELERİ	102,22

X	18.09.1947	ERKEK	İNGİLTERE	0	BİNA	22.01.2009	0	0	DÖRTTEPE HİSAR KÖYÜ HİSAR YAPI KÜMELERİ	0,12
X	06.07.1950	KADIN	İNGİLTERE	0	BİNA	22.01.2009	0	0	DÖRTTEPE HİSAR KÖYÜ HİSAR YAPI KÜMELERİ	116,83
X	18.05.1948	ERKEK	İNGİLTERE	0	BİNA	23.01.2009	0	0	DÖRTTEPE HİSAR KÖYÜ HİSAR YAPI KÜMELERİ	233,65
X	14.06.1974	KADIN	HOLLANDA	0	BİNA	27.01.2009	0	0	DÖRTTEPE HİSAR KÖYÜ HİSAR YAPI KÜMELERİ	116,83
X	17.05.1945	ERKEK	HOLLANDA	0	BİNA	27.01.2009	0	0	DÖRTTEPE HİSAR KÖYÜ HİSAR YAPI KÜMELERİ	116,83
X	25.05.1947	ERKEK	İNGİLTERE	0	BİNA	27.01.2009	0	0	DÖRTTEPE HİSAR KÖYÜ HİSAR YAPI KÜMELERİ	77,88
X	15.10.1949	KADIN	İNGİLTERE	0	BİNA	27.01.2009	0	0	DÖRTTEPE HİSAR KÖYÜ HİSAR YAPI KÜMELERİ	77,88
X	14.03.1965	ERKEK	İNGİLTERE	0	BİNA	27.01.2009	0	0	DÖRTTEPE HİSAR KÖYÜ HİSAR YAPI KÜMELERİ	77,88
X	14.06.1945	ERKEK	İNGİLTERE	0	BİNA	29.01.2009	0	0	DÖRTTEPE HİSAR KÖYÜ HİSAR YAPI KÜMELERİ	223,38
X	03.06.1952	ERKEK	İNGİLTERE	0	BİNA	29.01.2009	0	0	DÖRTTEPE HİSAR KÖYÜ HİSAR YAPI KÜMELERİ	335,16
X	16.01.1965	KADIN	İNGİLTERE	0	BİNA	29.01.2009	0	0	DÖRTTEPE HİSAR KÖYÜ HİSAR YAPI KÜMELERİ	223,38
X	27.04.1963	ERKEK	İNGİLTERE	0	BİNA	29.01.2009	0	0	DÖRTTEPE HİSAR KÖYÜ HİSAR YAPI KÜMELERİ	223,38
X	08.09.1956	ERKEK	İNGİLTERE	0	BİNA	30.01.2009	0	0	DÖRTTEPE HİSAR KÖYÜ HİSAR YAPI KÜMELERİ	204,78
X	22.02.1944	ERKEK	İNGİLTERE	0	BİNA	30.01.2009	0	0	DÖRTTEPE HİSAR KÖYÜ HİSAR YAPI KÜMELERİ	414,84
X	11.02.1967	KADIN	İNGİLTERE	0	BİNA	30.01.2009	0	0	DÖRTTEPE HİSAR KÖYÜ HİSAR YAPI KÜMELERİ	191,46
X	15.11.1970	ERKEK	İNGİLTERE	0	BİNA	02.02.2009	0	0	DÖRTTEPE HİSAR KÖYÜ HİSAR YAPI KÜMELERİ	73,02
X	21.10.1973	KADIN	İNGİLTERE	0	BİNA	02.02.2009	0	0	DÖRTTEPE HİSAR KÖYÜ HİSAR YAPI KÜMELERİ	73,02
X	28.06.1974	ERKEK	HOLLANDA	0	BİNA	04.02.2009	0	0	DÖRTTEPE HİSAR KÖYÜ HİSAR YAPI KÜMELERİ	116,83
X	23.10.1958	ERKEK	HOLLANDA	0	BİNA	04.02.2009	0	0	DÖRTTEPE HİSAR KÖYÜ HİSAR YAPI KÜMELERİ	102,22
X	12.12.1962	KADIN	HOLLANDA	0	BİNA	04.02.2009	0	0	DÖRTTEPE HİSAR KÖYÜ HİSAR YAPI KÜMELERİ	102,22
X	08.09.1974	KADIN	İNGİLTERE	0	BİNA	04.02.2009	0	0	DÖRTTEPE HİSAR KÖYÜ HİSAR YAPI KÜMELERİ	116,83
X	01.07.1969	KADIN	İNGİLTERE	0	BİNA	04.02.2009	0	0	DÖRTTEPE HİSAR KÖYÜ HİSAR YAPI KÜMELERİ	116,83
X	13.04.1973	ERKEK	İNGİLTERE	0	BİNA	04.02.2009	0	0	DÖRTTEPE HİSAR KÖYÜ HİSAR YAPI KÜMELERİ	116,83
X	12.08.1959	KADIN	İRLANDA	0	BİNA	05.02.2009	0	0	DÖRTTEPE HİSAR KÖYÜ HİSAR YAPI KÜMELERİ	191,46
X	19.02.1957	KADIN	BÜYÜK BRİTANYA	0	BİNA	06.02.2009	0	0	DÖRTTEPE HİSAR KÖYÜ HİSAR YAPI KÜMELERİ	204,78
X	08.12.1958	KADIN	BÜYÜK BRİTANYA	0	BİNA	06.02.2009	0	0	DÖRTTEPE HİSAR KÖYÜ HİSAR YAPI KÜMELERİ	204,78
X	29.08.1961	ERKEK	İNGİLTERE	0	BİNA	11.02.2009	0	0	DÖRTTEPE HİSAR KÖYÜ HİSAR YAPI KÜMELERİ	191,46
X	29.08.1961	ERKEK	İNGİLTERE	0	BİNA	11.02.2009	0	0	DÖRTTEPE HİSAR KÖYÜ HİSAR YAPI KÜMELERİ	319,11
X	28.04.1940	ERKEK	RUSYA FEDERASYONU	0	BİNA	11.02.2009	0	0	DÖRTTEPE HİSAR KÖYÜ HİSAR YAPI KÜMELERİ	100,06
X	28.04.1940	ERKEK	RUSYA FEDERASYONU	0	BİNA	11.02.2009	0	0	DÖRTTEPE HİSAR KÖYÜ HİSAR YAPI KÜMELERİ	195,11

X	26.09.1958	ERKEK	İNGİLTERE	0	BİNA	12.02.2009	0	0	DÖRTTEPE HİSAR KÖYÜ HİSAR YAPI KÜMELERİ	102,39
X	02.09.1962	KADIN	İNGİLTERE	0	BİNA	12.02.2009	0	0	DÖRTTEPE HİSAR KÖYÜ HİSAR YAPI KÜMELERİ	102,39
X	29.03.1934	ERKEK	İNGİLTERE	0	BİNA	12.02.2009	0	0	DÖRTTEPE HİSAR KÖYÜ HİSAR YAPI KÜMELERİ	102,39
X	15.12.1939	KADIN	İNGİLTERE	0	BİNA	12.02.2009	0	0	DÖRTTEPE HİSAR KÖYÜ HİSAR YAPI KÜMELERİ	102,39
X	20.05.1956	ERKEK	İRLANDA	0	BİNA	12.02.2009	0	0	DÖRTTEPE HİSAR KÖYÜ HİSAR YAPI KÜMELERİ	102,39
X	13.03.1962	KADIN	İRLANDA	0	BİNA	12.02.2009	0	0	DÖRTTEPE HİSAR KÖYÜ HİSAR YAPI KÜMELERİ	102,39
X	03.06.1952	ERKEK	İNGİLTERE	0	BİNA	16.02.2009	0	0	DÖRTTEPE HİSAR KÖYÜ HİSAR YAPI KÜMELERİ	287,2
X	13.06.1967	ERKEK	İNGİLTERE	0	BİNA	16.02.2009	0	0	DÖRTTEPE HİSAR KÖYÜ HİSAR YAPI KÜMELERİ	223,38
X	14.08.1948	ERKEK	BELÇİKA	0	BİNA	17.02.2009	0	0	DÖRTTEPE HİSAR KÖYÜ HİSAR YAPI KÜMELERİ	207,42
X	24.02.1965	ERKEK	HOLLANDA	0	BİNA	17.02.2009	0	0	DÖRTTEPE HİSAR KÖYÜ HİSAR YAPI KÜMELERİ	414,84
X	20.03.1950	KADIN	HOLLANDA	0	BİNA	17.02.2009	0	0	DÖRTTEPE HİSAR KÖYÜ HİSAR YAPI KÜMELERİ	111,69
X	11.05.1948	ERKEK	HOLLANDA	0	BİNA	17.02.2009	0	0	DÖRTTEPE HİSAR KÖYÜ HİSAR YAPI KÜMELERİ	111,69
X	02.11.1965	KADIN	HOLLANDA	0	BİNA	17.02.2009	0	0	DÖRTTEPE HİSAR KÖYÜ HİSAR YAPI KÜMELERİ	287,2
X	12.09.1961	ERKEK	HOLLANDA	0	BİNA	17.02.2009	0	0	DÖRTTEPE HİSAR KÖYÜ HİSAR YAPI KÜMELERİ	143,6
X	23.12.1962	KADIN	HOLLANDA	0	BİNA	17.02.2009	0	0	DÖRTTEPE HİSAR KÖYÜ HİSAR YAPI KÜMELERİ	143,6
X	30.03.1951	KADIN	İNGİLTERE	0	BİNA	17.02.2009	0	0	DÖRTTEPE HİSAR KÖYÜ HİSAR YAPI KÜMELERİ	207,42
X	10.05.1950	KADIN	İNGİLTERE	0	ARSA	17.02.2009	0	0	BOZBÜK KÖYÜ TATLI KUYU MEVKİİ	67,03
X	29.11.1967	ERKEK	İNGİLTERE	0	BİNA	17.02.2009	0	0	DÖRTTEPE HİSAR KÖYÜ HİSAR YAPI KÜMELERİ	319,11
X	10.06.1957	ERKEK	İRLANDA	0	BİNA	17.02.2009	0	0	DÖRTTEPE HİSAR KÖYÜ HİSAR YAPI KÜMELERİ	111,69
X	31.01.1959	KADIN	İRLANDA	0	BİNA	17.02.2009	0	0	DÖRTTEPE HİSAR KÖYÜ HİSAR YAPI KÜMELERİ	111,69
X	29.05.1957	ERKEK	İRLANDA	0	BİNA	17.02.2009	0	0	DÖRTTEPE HİSAR KÖYÜ HİSAR YAPI KÜMELERİ	95,73
X	09.07.1941	KADIN	HOLLANDA	0	BİNA	19.02.2009	0	0	DÖRTTEPE HİSAR KÖYÜ HİSAR YAPI KÜMELERİ	207,42
X	31.05.1942	ERKEK	HOLLANDA	0	BİNA	19.02.2009	0	0	DÖRTTEPE HİSAR KÖYÜ HİSAR YAPI KÜMELERİ	207,42
X	08.05.1955	KADIN	İNGİLTERE	0	BİNA	19.02.2009	0	0	DÖRTTEPE HİSAR KÖYÜ HİSAR YAPI KÜMELERİ	223,38
X	06.06.1967	ERKEK	İNGİLTERE	0	BİNA	19.02.2009	0	0	DÖRTTEPE HİSAR KÖYÜ HİSAR YAPI KÜMELERİ	111,69
X	26.05.1965	KADIN	İNGİLTERE	0	BİNA	19.02.2009	0	0	DÖRTTEPE HİSAR KÖYÜ HİSAR YAPI KÜMELERİ	111,69
X	09.04.1941	KADIN	İNGİLTERE	0	BİNA	19.02.2009	0	0	DÖRTTEPE HİSAR KÖYÜ HİSAR YAPI KÜMELERİ	207,42
X	27.05.1954	KADIN	İNGİLTERE	0	BİNA	19.02.2009	0	0	DÖRTTEPE HİSAR KÖYÜ HİSAR YAPI KÜMELERİ	414,84
X	02.12.1968	KADIN	İNGİLTERE	0	BİNA	19.02.2009	0	0	DÖRTTEPE HİSAR KÖYÜ HİSAR YAPI KÜMELERİ	223,38
X	14.10.1958	KADIN	BÜYÜK BRİTANYA	0	BİNA	23.02.2009	0	0	DÖRTTEPE HİSAR KÖYÜ HİSAR YAPI KÜMELERİ	159,55
X	04.11.1962	ERKEK	BÜYÜK BRİTANYA	0	BİNA	23.02.2009	0	0	DÖRTTEPE HİSAR KÖYÜ HİSAR YAPI KÜMELERİ	159,55



X	25.10.1955	KADIN	İNGİLTERE	0	BİNA	23.02.2009	0	0	DÖRTTEPE HİSAR KÖYÜ HİSAR YAPI KÜMELERİ	79,78
X	27.03.1957	ERKEK	İNGİLTERE	0	BİNA	23.02.2009	0	0	DÖRTTEPE HİSAR KÖYÜ HİSAR YAPI KÜMELERİ	79,78
X	08.03.1956	ERKEK	İNGİLTERE	0	BİNA	23.02.2009	0	0	DÖRTTEPE HİSAR KÖYÜ HİSAR YAPI KÜMELERİ	111,69
X	19.03.1956	KADIN	İNGİLTERE	0	BİNA	23.02.2009	0	0	DÖRTTEPE HİSAR KÖYÜ HİSAR YAPI KÜMELERİ	111,69
X	25.11.1955	ERKEK	İNGİLTERE	0	BİNA	23.02.2009	0	0	DÖRTTEPE HİSAR KÖYÜ HİSAR YAPI KÜMELERİ	111,69
X	12.09.1958	KADIN	İNGİLTERE	0	BİNA	23.02.2009	0	0	DÖRTTEPE HİSAR KÖYÜ HİSAR YAPI KÜMELERİ	111,69
X	15.03.1956	ERKEK	İNGİLTERE	0	BİNA	23.02.2009	0	0	DÖRTTEPE HİSAR KÖYÜ HİSAR YAPI KÜMELERİ	223,38
X	09.04.1959	ERKEK	İRLANDA	0	BİNA	23.02.2009	0	0	DÖRTTEPE HİSAR KÖYÜ HİSAR YAPI KÜMELERİ	111,69
X	31.05.1957	KADIN	İRLANDA	0	BİNA	23.02.2009	0	0	DÖRTTEPE HİSAR KÖYÜ HİSAR YAPI KÜMELERİ	111,69
X	07.02.1970	KADIN	İRLANDA	0	BİNA	23.02.2009	0	0	DÖRTTEPE HİSAR KÖYÜ HİSAR YAPI KÜMELERİ	191,46
X	10.02.1956	ERKEK	HOLLANDA	0	BİNA	24.02.2009	0	0	DÖRTTEPE HİSAR KÖYÜ HİSAR YAPI KÜMELERİ	142,78
X	11.05.1958	ERKEK	HOLLANDA	0	BİNA	24.02.2009	0	0	DÖRTTEPE HİSAR KÖYÜ HİSAR YAPI KÜMELERİ	142,78
X	20.04.1960	KADIN	İNGİLTERE	0	BİNA	24.02.2009	0	0	DÖRTTEPE HİSAR KÖYÜ HİSAR YAPI KÜMELERİ	285,57
X	07.08.1944	ERKEK	İNGİLTERE	0	BİNA	24.02.2009	0	0	DÖRTTEPE HİSAR KÖYÜ HİSAR YAPI KÜMELERİ	142,78
X	17.05.1947	KADIN	İNGİLTERE	0	BİNA	24.02.2009	0	0	DÖRTTEPE HİSAR KÖYÜ HİSAR YAPI KÜMELERİ	142,78
X	14.08.1975	ERKEK	İNGİLTERE	0	BİNA	24.02.2009	0	0	DÖRTTEPE HİSAR KÖYÜ HİSAR YAPI KÜMELERİ	285,57
X	17.06.1974	ERKEK	İNGİLTERE	0	BİNA	24.02.2009	0	0	DÖRTTEPE HİSAR KÖYÜ HİSAR YAPI KÜMELERİ	392,65
X	06.09.1948	ERKEK	İNGİLTERE	0	BİNA	24.02.2009	0	0	DÖRTTEPE HİSAR KÖYÜ HİSAR YAPI KÜMELERİ	285,57
X	04.04.1983	ERKEK	İNGİLTERE	0	BİNA	25.02.2009	0	0	DÖRTTEPE HİSAR KÖYÜ HİSAR YAPI KÜMELERİ	191,46
X	09.09.1955	KADIN	İNGİLTERE	0	BİNA	25.02.2009	0	0	DÖRTTEPE HİSAR KÖYÜ HİSAR YAPI KÜMELERİ	414,84
X	01.07.1960	ERKEK	İNGİLTERE	0	BİNA	25.02.2009	0	0	DÖRTTEPE HİSAR KÖYÜ HİSAR YAPI KÜMELERİ	446,75
X	19.10.1949	KADIN	İNGİLTERE	0	BİNA	25.02.2009	0	0	BOZBÜK KÖYÜ TATLI KUYU MEVKİİ	117,31
X	25.07.1951	ERKEK	İNGİLTERE	0	BİNA	25.02.2009	0	0	BOZBÜK KÖYÜ TATLI KUYU MEVKİİ	117,31
X	16.05.1979	KADIN	İNGİLTERE	0	BİNA	25.02.2009	0	0	DÖRTTEPE HİSAR KÖYÜ HİSAR YAPI KÜMELERİ	95,73
X	01.09.1971	ERKEK	İNGİLTERE	0	BİNA	25.02.2009	0	0	DÖRTTEPE HİSAR KÖYÜ HİSAR YAPI KÜMELERİ	95,73
X	13.06.1957	KADIN	İNGİLTERE	0	BİNA	25.02.2009	0	0	DÖRTTEPE HİSAR KÖYÜ HİSAR YAPI KÜMELERİ	111,69
X	29.03.1956	ERKEK	İNGİLTERE	0	BİNA	25.02.2009	0	0	DÖRTTEPE HİSAR KÖYÜ HİSAR YAPI KÜMELERİ	111,69
X	10.07.1970	KADIN	İNGİLTERE	0	BİNA	25.02.2009	0	0	DÖRTTEPE HİSAR KÖYÜ HİSAR YAPI KÜMELERİ	392,65
X	04.08.1963	ERKEK	İNGİLTERE	0	BİNA	25.02.2009	0	0	DÖRTTEPE HİSAR KÖYÜ HİSAR YAPI KÜMELERİ	392,65
X	29.08.1961	ERKEK	İNGİLTERE	0	BİNA	26.02.2009	0	0	DÖRTTEPE HİSAR KÖYÜ HİSAR YAPI KÜMELERİ	414,84
X	18.09.1968	ERKEK	İRLANDA	0	BİNA	26.02.2009	0	0	DÖRTTEPE HİSAR KÖYÜ HİSAR YAPI KÜMELERİ	142,78
X	06.11.1963	KADIN	İRLANDA	0	BİNA	26.02.2009	0	0	DÖRTTEPE HİSAR KÖYÜ HİSAR YAPI KÜMELERİ	142,78

X	31.05.1960	ERKEK	BÜYÜK BRİTANYA	0	BİNA	27.02.2009	0	0	DÖRTTEPE HİSAR KÖYÜ HİSAR YAPI KÜMELERİ	95,73
X	31.05.1960	ERKEK	BÜYÜK BRİTANYA	0	BİNA	27.02.2009	0	0	DÖRTTEPE HİSAR KÖYÜ HİSAR YAPI KÜMELERİ	24,3
X	11.07.1968	ERKEK	BÜYÜK BRİTANYA	0	BİNA	27.02.2009	0	0	DÖRTTEPE HİSAR KÖYÜ HİSAR YAPI KÜMELERİ	95,73
X	20.02.1962	KADIN	BÜYÜK BRİTANYA	0	BİNA	27.02.2009	0	0	DÖRTTEPE HİSAR KÖYÜ HİSAR YAPI KÜMELERİ	95,73
X	20.02.1962	KADIN	BÜYÜK BRİTANYA	0	BİNA	27.02.2009	0	0	DÖRTTEPE HİSAR KÖYÜ HİSAR YAPI KÜMELERİ	24,3
X	10.08.1950	ERKEK	HOLLANDA	0	BİNA	27.02.2009	0	0	DÖRTTEPE HİSAR KÖYÜ HİSAR YAPI KÜMELERİ	95,73
X	07.06.1968	ERKEK	İNGİLTERE	0	BİNA	27.02.2009	0	0	DÖRTTEPE HİSAR KÖYÜ HİSAR YAPI KÜMELERİ	223,38
X	26.03.1962	KADIN	İNGİLTERE	0	BİNA	27.02.2009	0	0	DÖRTTEPE HİSAR KÖYÜ HİSAR YAPI KÜMELERİ	191,46
X	09.08.1958	ERKEK	İNGİLTERE	0	BİNA	27.02.2009	0	0	DÖRTTEPE HİSAR KÖYÜ HİSAR YAPI KÜMELERİ	111,69
X	07.11.1957	KADIN	İNGİLTERE	0	BİNA	27.02.2009	0	0	DÖRTTEPE HİSAR KÖYÜ HİSAR YAPI KÜMELERİ	111,69
X	10.09.1967	KADIN	İNGİLTERE	0	BİNA	27.02.2009	0	0	DÖRTTEPE HİSAR KÖYÜ HİSAR YAPI KÜMELERİ	223,38
X	10.09.1967	KADIN	İNGİLTERE	0	BİNA	27.02.2009	0	0	DÖRTTEPE HİSAR KÖYÜ HİSAR YAPI KÜMELERİ	90
X	27.12.1963	ERKEK	İNGİLTERE	0	BİNA	27.02.2009	0	0	DÖRTTEPE HİSAR KÖYÜ HİSAR YAPI KÜMELERİ	95,73
X	12.08.1950	ERKEK	İNGİLTERE	0	BİNA	27.02.2009	0	0	DÖRTTEPE HİSAR KÖYÜ HİSAR YAPI KÜMELERİ	111,69
X	05.12.1951	KADIN	İNGİLTERE	0	BİNA	27.02.2009	0	0	DÖRTTEPE HİSAR KÖYÜ HİSAR YAPI KÜMELERİ	111,69
X	26.06.1967	ERKEK	İNGİLTERE	0	BİNA	27.02.2009	0	0	DÖRTTEPE HİSAR KÖYÜ HİSAR YAPI KÜMELERİ	111,69
X	26.06.1967	ERKEK	İNGİLTERE	0	BİNA	27.02.2009	0	0	DÖRTTEPE HİSAR KÖYÜ HİSAR YAPI KÜMELERİ	223,38
X	08.09.1963	ERKEK	İNGİLTERE	0	BİNA	27.02.2009	0	0	DÖRTTEPE HİSAR KÖYÜ HİSAR YAPI KÜMELERİ	111,69
X	08.09.1963	ERKEK	İNGİLTERE	0	BİNA	27.02.2009	0	0	DÖRTTEPE HİSAR KÖYÜ HİSAR YAPI KÜMELERİ	223,38
X	17.11.1961	KADIN	İNGİLTERE	0	BİNA	27.02.2009	0	0	DÖRTTEPE HİSAR KÖYÜ HİSAR YAPI KÜMELERİ	95,73
X	11.04.1950	KADIN	İNGİLTERE	0	BİNA	27.02.2009	0	0	DÖRTTEPE HİSAR KÖYÜ HİSAR YAPI KÜMELERİ	95,73
X	18.01.1964	KADIN	İRLANDA	0	BİNA	27.02.2009	0	0	DÖRTTEPE HİSAR KÖYÜ HİSAR YAPI KÜMELERİ	95,73
X	05.07.1948	ERKEK	İNGİLTERE	0	BİNA	27.02.2009	0	0	DÖRTTEPE HİSAR KÖYÜ HİSAR YAPI KÜMELERİ	223,38
X	17.06.1943	KADIN	İNGİLTERE	0	BİNA	02.03.2009	0	0	DÖRTTEPE HİSAR KÖYÜ HİSAR YAPI KÜMELERİ	191,46
X	04.07.1962	ERKEK	İNGİLTERE	0	BİNA	02.03.2009	0	0	DÖRTTEPE HİSAR KÖYÜ HİSAR YAPI KÜMELERİ	223,38
X	06.06.1954	KADIN	İNGİLTERE	0	BİNA	02.03.2009	0	0	DÖRTTEPE HİSAR KÖYÜ HİSAR YAPI KÜMELERİ	223,38
X	19.06.1946	ERKEK	İNGİLTERE	0	BİNA	02.03.2009	0	0	DÖRTTEPE HİSAR KÖYÜ HİSAR YAPI KÜMELERİ	191,46
X	10.05.1976	ERKEK	İNGİLTERE	0	BİNA	02.03.2009	0	0	DÖRTTEPE HİSAR KÖYÜ HİSAR YAPI KÜMELERİ	111,69
X	03.06.1977	KADIN	İNGİLTERE	0	BİNA	02.03.2009	0	0	DÖRTTEPE HİSAR KÖYÜ HİSAR YAPI KÜMELERİ	111,69
X	30.10.1969	ERKEK	İNGİLTERE	0	BİNA	02.03.2009	0	0	DÖRTTEPE HİSAR KÖYÜ HİSAR YAPI KÜMELERİ	74,46
X	07.10.1951	KADIN	İNGİLTERE	0	BİNA	02.03.2009	0	0	DÖRTTEPE HİSAR KÖYÜ HİSAR YAPI KÜMELERİ	74,46
X	02.02.1983	KADIN	İNGİLTERE	0	BİNA	02.03.2009	0	0	DÖRTTEPE HİSAR KÖYÜ HİSAR YAPI KÜMELERİ	74,46

X	05.06.1967	KADIN	HOLLANDA	0	BİNA	03.03.2009	0	0	DÖRTTEPE HİSAR KÖYÜ HİSAR YAPI KÜMELERİ	159,55
X	18.03.1959	ERKEK	HOLLANDA	0	BİNA	03.03.2009	0	0	DÖRTTEPE HİSAR KÖYÜ HİSAR YAPI KÜMELERİ	159,55
X	10.01.1965	KADIN	İNGİLTERE	0	BİNA	03.03.2009	0	0	DÖRTTEPE HİSAR KÖYÜ HİSAR YAPI KÜMELERİ	95,73
X	04.05.1938	ERKEK	İNGİLTERE	0	BİNA	03.03.2009	0	0	DÖRTTEPE HİSAR KÖYÜ HİSAR YAPI KÜMELERİ	223,38
X	09.05.1953	KADIN	İNGİLTERE	0	BİNA	03.03.2009	0	0	DÖRTTEPE HİSAR KÖYÜ HİSAR YAPI KÜMELERİ	191,46
X	24.04.1972	ERKEK	İNGİLTERE	0	BİNA	03.03.2009	0	0	DÖRTTEPE HİSAR KÖYÜ HİSAR YAPI KÜMELERİ	95,73
X	08.04.1955	KADIN	İNGİLTERE	0	BİNA	03.03.2009	0	0	DÖRTTEPE HİSAR KÖYÜ HİSAR YAPI KÜMELERİ	73,02
X	27.08.1986	KADIN	İNGİLTERE	0	BİNA	03.03.2009	0	0	DÖRTTEPE HİSAR KÖYÜ HİSAR YAPI KÜMELERİ	73,02
X	22.10.1959	KADIN	İNGİLTERE	0	BİNA	03.03.2009	0	0	DÖRTTEPE HİSAR KÖYÜ HİSAR YAPI KÜMELERİ	191,46
X	18.03.1967	ERKEK	İNGİLTERE	0	BİNA	03.03.2009	0	0	DÖRTTEPE HİSAR KÖYÜ HİSAR YAPI KÜMELERİ	95,73
X	21.05.1964	KADIN	İNGİLTERE	0	BİNA	03.03.2009	0	0	DÖRTTEPE HİSAR KÖYÜ HİSAR YAPI KÜMELERİ	95,73
X	23.10.1960	KADIN	İNGİLTERE	0	BİNA	03.03.2009	0	0	DÖRTTEPE HİSAR KÖYÜ HİSAR YAPI KÜMELERİ	95,73
X	25.03.1956	ERKEK	İNGİLTERE	0	BİNA	03.03.2009	0	0	DÖRTTEPE HİSAR KÖYÜ HİSAR YAPI KÜMELERİ	95,73
X	20.05.1947	KADIN	İNGİLTERE	0	BİNA	03.03.2009	0	0	DÖRTTEPE HİSAR KÖYÜ HİSAR YAPI KÜMELERİ	207,42
X	18.05.1957	ERKEK	İNGİLTERE	0	BİNA	03.03.2009	0	0	DÖRTTEPE HİSAR KÖYÜ HİSAR YAPI KÜMELERİ	207,42
X	10.01.1965	KADIN	İNGİLTERE	0	BİNA	03.03.2009	0	0	DÖRTTEPE HİSAR KÖYÜ HİSAR YAPI KÜMELERİ	95,73
X	11.09.1946	ERKEK	İNGİLTERE	0	BİNA	04.03.2009	0	0	DÖRTTEPE HİSAR KÖYÜ HİSAR YAPI KÜMELERİ	191,46
X	13.03.1973	ERKEK	İNGİLTERE	0	BİNA	04.03.2009	0	0	DÖRTTEPE HİSAR KÖYÜ HİSAR YAPI KÜMELERİ	73,02
X	20.01.1975	ERKEK	İNGİLTERE	0	BİNA	04.03.2009	0	0	DÖRTTEPE HİSAR KÖYÜ HİSAR YAPI KÜMELERİ	73,02
X	19.09.1950	KADIN	İNGİLTERE	0	BİNA	04.03.2009	0	0	BOZBÜK KÖYÜ TATLI KUYU MEVKİİ	117,31
X	28.07.1951	ERKEK	İNGİLTERE	0	BİNA	04.03.2009	0	0	BOZBÜK KÖYÜ TATLI KUYU MEVKİİ	117,31
X	21.04.1962	ERKEK	İNGİLTERE	0	BİNA	04.03.2009	0	0	BOZBÜK KÖYÜ TATLI KUYU MEVKİİ	83,79
X	28.02.1967	KADIN	İNGİLTERE	0	BİNA	04.03.2009	0	0	BOZBÜK KÖYÜ TATLI KUYU MEVKİİ	83,79
X	11.12.1967	ERKEK	İNGİLTERE	0	BİNA	04.03.2009	0	0	BOZBÜK KÖYÜ TATLI KUYU MEVKİİ	83,79
X	03.11.1967	KADIN	İNGİLTERE	0	BİNA	04.03.2009	0	0	BOZBÜK KÖYÜ TATLI KUYU MEVKİİ	332,43
X	03.11.1967	KADIN	İNGİLTERE	0	BİNA	04.03.2009	0	0	BOZBÜK KÖYÜ TATLI KUYU MEVKİİ	83,79
X	05.10.1959	KADIN	İNGİLTERE	0	BİNA	04.03.2009	0	0	DÖRTTEPE HİSAR KÖYÜ HİSAR YAPI KÜMELERİ	102,39
X	26.10.1966	ERKEK	İNGİLTERE	0	BİNA	04.03.2009	0	0	DÖRTTEPE HİSAR KÖYÜ HİSAR YAPI KÜMELERİ	102,39
X	31.03.1956	KADIN	İNGİLTERE	0	BİNA	04.03.2009	0	0	DÖRTTEPE HİSAR KÖYÜ HİSAR YAPI KÜMELERİ	102,22
X	07.12.1965	ERKEK	İNGİLTERE	0	BİNA	04.03.2009	0	0	DÖRTTEPE HİSAR KÖYÜ HİSAR YAPI KÜMELERİ	102,22
X	09.06.1959	KADIN	İNGİLTERE	0	BİNA	04.03.2009	0	0	DÖRTTEPE HİSAR KÖYÜ HİSAR YAPI KÜMELERİ	207,42
X	09.06.1959	KADIN	İNGİLTERE	0	BİNA	04.03.2009	0	0	DÖRTTEPE HİSAR KÖYÜ HİSAR YAPI KÜMELERİ	414,84
X	29.10.1954	ERKEK	İNGİLTERE	0	BİNA	04.03.2009	0	0	DÖRTTEPE HİSAR KÖYÜ HİSAR YAPI KÜMELERİ	207,42

X	25.05.1959	KADIN	RUSYA FEDERASYONU	0	BİNA	05.03.2009	0	0	DÖRTTEPE HİSAR KÖYÜ HİSAR YAPI KÜMELERİ	200,11
X	07.02.1950	ERKEK	İNGİLTERE	0	BİNA	06.03.2009	0	0	DÖRTTEPE HİSAR KÖYÜ HİSAR YAPI KÜMELERİ	223,38
X	31.12.1977	ERKEK	İNGİLTERE	0	BİNA	06.03.2009	0	0	DÖRTTEPE HİSAR KÖYÜ HİSAR YAPI KÜMELERİ	95,73
X	20.07.1957	ERKEK	İNGİLTERE	0	BİNA	06.03.2009	0	0	DÖRTTEPE HİSAR KÖYÜ HİSAR YAPI KÜMELERİ	111,69
X	28.05.1963	KADIN	İNGİLTERE	0	BİNA	06.03.2009	0	0	DÖRTTEPE HİSAR KÖYÜ HİSAR YAPI KÜMELERİ	111,69
X	21.01.1959	KADIN	İNGİLTERE	0	BİNA	06.03.2009	0	0	DÖRTTEPE HİSAR KÖYÜ HİSAR YAPI KÜMELERİ	191,46
X	12.10.1960	ERKEK	İNGİLTERE	0	BİNA	06.03.2009	0	0	DÖRTTEPE HİSAR KÖYÜ HİSAR YAPI KÜMELERİ	191,46
X	28.12.1978	KADIN	İNGİLTERE	0	BİNA	06.03.2009	0	0	DÖRTTEPE HİSAR KÖYÜ HİSAR YAPI KÜMELERİ	95,73
X	08.07.1969	KADIN	İNGİLTERE	0	BİNA	06.03.2009	0	0	DÖRTTEPE HİSAR KÖYÜ HİSAR YAPI KÜMELERİ	191,46
X	11.08.1953	ERKEK	İNGİLTERE	0	BİNA	06.03.2009	0	0	DÖRTTEPE HİSAR KÖYÜ HİSAR YAPI KÜMELERİ	95,73
X	27.05.1955	KADIN	İNGİLTERE	0	BİNA	06.03.2009	0	0	DÖRTTEPE HİSAR KÖYÜ HİSAR YAPI KÜMELERİ	95,73
X	06.08.1971	KADIN	İNGİLTERE	0	BİNA	06.03.2009	0	0	DÖRTTEPE HİSAR KÖYÜ HİSAR YAPI KÜMELERİ	95,73
X	03.10.1967	ERKEK	İNGİLTERE	0	BİNA	06.03.2009	0	0	DÖRTTEPE HİSAR KÖYÜ HİSAR YAPI KÜMELERİ	95,73
X	31.08.1965	ERKEK	İNGİLTERE	0	BİNA	06.03.2009	0	0	DÖRTTEPE HİSAR KÖYÜ HİSAR YAPI KÜMELERİ	117,16
X	25.06.1964	KADIN	İNGİLTERE	0	BİNA	06.03.2009	0	0	DÖRTTEPE HİSAR KÖYÜ HİSAR YAPI KÜMELERİ	95,73
X	23.08.1966	KADIN	İNGİLTERE	0	BİNA	06.03.2009	0	0	DÖRTTEPE HİSAR KÖYÜ HİSAR YAPI KÜMELERİ	95,73
X	05.08.1974	ERKEK	İNGİLTERE	0	BİNA	06.03.2009	0	0	DÖRTTEPE HİSAR KÖYÜ HİSAR YAPI KÜMELERİ	95,73
X	17.12.1971	ERKEK	İNGİLTERE	0	BİNA	06.03.2009	0	0	DÖRTTEPE HİSAR KÖYÜ HİSAR YAPI KÜMELERİ	95,73
X	26.07.1945	ERKEK	İNGİLTERE	0	BİNA	09.03.2009	0	0	DÖRTTEPE HİSAR KÖYÜ HİSAR YAPI KÜMELERİ	159,55
X	02.01.1952	ERKEK	İNGİLTERE	0	BİNA	09.03.2009	0	0	DÖRTTEPE HİSAR KÖYÜ HİSAR YAPI KÜMELERİ	207,42
X	18.07.1960	KADIN	İNGİLTERE	0	BİNA	09.03.2009	0	0	DÖRTTEPE HİSAR KÖYÜ HİSAR YAPI KÜMELERİ	207,42
X	28.12.1980	KADIN	İNGİLTERE	0	BİNA	09.03.2009	0	0	DÖRTTEPE HİSAR KÖYÜ HİSAR YAPI KÜMELERİ	191,46
X	08.06.1953	ERKEK	İNGİLTERE	0	BİNA	09.03.2009	0	0	DÖRTTEPE HİSAR KÖYÜ HİSAR YAPI KÜMELERİ	207,42
X	16.06.1949	KADIN	İNGİLTERE	0	BİNA	09.03.2009	0	0	DÖRTTEPE HİSAR KÖYÜ HİSAR YAPI KÜMELERİ	207,42
X	14.10.1948	ERKEK	İNGİLTERE	0	BİNA	09.03.2009	0	0	DÖRTTEPE HİSAR KÖYÜ HİSAR YAPI KÜMELERİ	207,42
X	17.01.1949	KADIN	İNGİLTERE	0	BİNA	09.03.2009	0	0	DÖRTTEPE HİSAR KÖYÜ HİSAR YAPI KÜMELERİ	207,42
X	11.11.1955	ERKEK	İNGİLTERE	0	BİNA	09.03.2009	0	0	DÖRTTEPE HİSAR KÖYÜ HİSAR YAPI KÜMELERİ	95,73
X	15.11.1956	KADIN	İNGİLTERE	0	BİNA	09.03.2009	0	0	DÖRTTEPE HİSAR KÖYÜ HİSAR YAPI KÜMELERİ	95,73
X	30.04.1955	KADIN	İRLANDA	0	ARSA	09.03.2009	0	0	BOZBÜK KÖYÜ TATLI KUYU MEVKİİ	167,58
X	27.08.1960	ERKEK	İRLANDA	0	ARSA	09.03.2009	0	0	BOZBÜK KÖYÜ TATLI KUYU MEVKİİ	167,58
X	22.02.1956	ERKEK	İRLANDA	0	BİNA	09.03.2009	0	0	DÖRTTEPE HİSAR KÖYÜ HİSAR YAPI KÜMELERİ	95,73
X	22.07.1957	KADIN	İRLANDA	0	BİNA	09.03.2009	0	0	DÖRTTEPE HİSAR KÖYÜ HİSAR YAPI KÜMELERİ	95,73

X	01.03.1955	ERKEK	İNGİLTERE	0	BİNA	10.03.2009	0	0	DÖRTTEPE HİSAR KÖYÜ HİSAR YAPI KÜMELERİ	207,42
X	23.08.1954	KADIN	İNGİLTERE	0	BİNA	10.03.2009	0	0	DÖRTTEPE HİSAR KÖYÜ HİSAR YAPI KÜMELERİ	207,42
X	18.10.1970	ERKEK	İNGİLTERE	0	BİNA	10.03.2009	0	0	DÖRTTEPE HİSAR KÖYÜ HİSAR YAPI KÜMELERİ	159,55
X	05.07.1975	KADIN	İNGİLTERE	0	BİNA	10.03.2009	0	0	DÖRTTEPE HİSAR KÖYÜ HİSAR YAPI KÜMELERİ	159,55
X	20.04.1949	ERKEK	İNGİLTERE	0	BİNA	10.03.2009	0	0	DÖRTTEPE HİSAR KÖYÜ HİSAR YAPI KÜMELERİ	207,42
X	11.10.1956	KADIN	İNGİLTERE	0	BİNA	10.03.2009	0	0	DÖRTTEPE HİSAR KÖYÜ HİSAR YAPI KÜMELERİ	207,42
X	11.10.1956	KADIN	İNGİLTERE	0	BİNA	10.03.2009	0	0	DÖRTTEPE HİSAR KÖYÜ HİSAR YAPI KÜMELERİ	207,42
X	22.04.1957	KADIN	İNGİLTERE	0	BİNA	10.03.2009	0	0	DÖRTTEPE HİSAR KÖYÜ HİSAR YAPI KÜMELERİ	159,55
X	18.07.1962	KADIN	İNGİLTERE	0	BİNA	10.03.2009	0	0	DÖRTTEPE HİSAR KÖYÜ HİSAR YAPI KÜMELERİ	159,55
X	12.09.1966	ERKEK	İNGİLTERE	0	BİNA	10.03.2009	0	0	DÖRTTEPE HİSAR KÖYÜ HİSAR YAPI KÜMELERİ	95,73
X	25.07.1967	KADIN	İNGİLTERE	0	BİNA	10.03.2009	0	0	DÖRTTEPE HİSAR KÖYÜ HİSAR YAPI KÜMELERİ	95,73
X	19.07.1950	ERKEK	İNGİLTERE	0	BİNA	10.03.2009	0	0	DÖRTTEPE HİSAR KÖYÜ HİSAR YAPI KÜMELERİ	95,73
X	28.06.1979	KADIN	BÜYÜK BRİTANYA	0	BİNA	12.03.2009	0	0	DÖRTTEPE HİSAR KÖYÜ HİSAR YAPI KÜMELERİ	207,42
X	13.10.1977	ERKEK	İNGİLTERE	0	BİNA	12.03.2009	0	0	DÖRTTEPE HİSAR KÖYÜ HİSAR YAPI KÜMELERİ	95,73
X	30.11.1978	KADIN	İNGİLTERE	0	BİNA	12.03.2009	0	0	DÖRTTEPE HİSAR KÖYÜ HİSAR YAPI KÜMELERİ	95,73
X	26.04.1968	KADIN	İNGİLTERE	0	BİNA	12.03.2009	0	0	DÖRTTEPE HİSAR KÖYÜ HİSAR YAPI KÜMELERİ	111,69
X	26.04.1968	KADIN	İNGİLTERE	0	BİNA	12.03.2009	0	0	DÖRTTEPE HİSAR KÖYÜ HİSAR YAPI KÜMELERİ	90,45
X	04.09.1967	ERKEK	İNGİLTERE	0	BİNA	12.03.2009	0	0	DÖRTTEPE HİSAR KÖYÜ HİSAR YAPI KÜMELERİ	111,69
X	24.10.1978	KADIN	İNGİLTERE	0	BİNA	12.03.2009	0	0	DÖRTTEPE HİSAR KÖYÜ HİSAR YAPI KÜMELERİ	207,42
X	29.12.1965	ERKEK	İNGİLTERE	0	BİNA	12.03.2009	0	0	DÖRTTEPE HİSAR KÖYÜ HİSAR YAPI KÜMELERİ	223,38
X	18.09.1973	KADIN	İRLANDA	0	BİNA	12.03.2009	0	0	DÖRTTEPE HİSAR KÖYÜ HİSAR YAPI KÜMELERİ	95,73
X	18.09.1971	ERKEK	İRLANDA	0	BİNA	12.03.2009	0	0	DÖRTTEPE HİSAR KÖYÜ HİSAR YAPI KÜMELERİ	95,73
X	01.01.1968	ERKEK	İNGİLTERE	0	BİNA	17.03.2009	0	0	DÖRTTEPE HİSAR KÖYÜ HİSAR YAPI KÜMELERİ	100,06
X	01.01.1968	ERKEK	İNGİLTERE	0	BİNA	17.03.2009	0	0	DÖRTTEPE HİSAR KÖYÜ HİSAR YAPI KÜMELERİ	200,11
X	02.12.1957	ERKEK	BÜYÜK BRİTANYA	0	BİNA	18.03.2009	0	0	DÖRTTEPE HİSAR KÖYÜ HİSAR YAPI KÜMELERİ	95,73
X	05.11.1971	KADIN	BÜYÜK BRİTANYA	0	BİNA	18.03.2009	0	0	DÖRTTEPE HİSAR KÖYÜ HİSAR YAPI KÜMELERİ	95,73
X	01.09.1979	KADIN	BÜYÜK BRİTANYA	0	BİNA	18.03.2009	0	0	DÖRTTEPE HİSAR KÖYÜ HİSAR YAPI KÜMELERİ	111,69
X	26.09.1952	ERKEK	İNGİLTERE	0	BİNA	18.03.2009	0	0	DÖRTTEPE HİSAR KÖYÜ HİSAR YAPI KÜMELERİ	223,38
X	19.09.1959	ERKEK	İNGİLTERE	0	BİNA	18.03.2009	0	0	DÖRTTEPE HİSAR KÖYÜ HİSAR YAPI KÜMELERİ	111,69
X	01.04.1965	KADIN	İNGİLTERE	0	BİNA	18.03.2009	0	0	DÖRTTEPE HİSAR KÖYÜ HİSAR YAPI KÜMELERİ	111,69
X	22.02.1983	ERKEK	İNGİLTERE	0	BİNA	18.03.2009	0	0	DÖRTTEPE HİSAR KÖYÜ HİSAR YAPI KÜMELERİ	95,73
X	07.07.1977	ERKEK	İNGİLTERE	0	BİNA	18.03.2009	0	0	DÖRTTEPE HİSAR KÖYÜ HİSAR YAPI KÜMELERİ	95,73

X	11.06.1968	ERKEK	İNGİLTERE	0	BİNA	18.03.2009	0	0	DÖRTTEPE HİSAR KÖYÜ HİSAR YAPI KÜMELERİ	111,69
X	11.06.1968	ERKEK	İNGİLTERE	0	BİNA	18.03.2009	0	0	DÖRTTEPE HİSAR KÖYÜ HİSAR YAPI KÜMELERİ	95,73
X	01.05.1960	ERKEK	İNGİLTERE	0	BİNA	18.03.2009	0	0	DÖRTTEPE HİSAR KÖYÜ HİSAR YAPI KÜMELERİ	111,69
X	01.05.1960	ERKEK	İNGİLTERE	0	BİNA	18.03.2009	0	0	DÖRTTEPE HİSAR KÖYÜ HİSAR YAPI KÜMELERİ	95,73
X	13.09.1958	ERKEK	İNGİLTERE	0	BİNA	18.03.2009	0	0	DÖRTTEPE HİSAR KÖYÜ HİSAR YAPI KÜMELERİ	95,73
X	16.05.1957	KADIN	İNGİLTERE	0	BİNA	18.03.2009	0	0	DÖRTTEPE HİSAR KÖYÜ HİSAR YAPI KÜMELERİ	95,73
X	08.10.1954	KADIN	İNGİLTERE	0	BİNA	18.03.2009	0	0	DÖRTTEPE HİSAR KÖYÜ HİSAR YAPI KÜMELERİ	207,42
X	21.10.1960	ERKEK	İNGİLTERE	0	BİNA	18.03.2009	0	0	DÖRTTEPE HİSAR KÖYÜ HİSAR YAPI KÜMELERİ	95,73
X	22.01.1963	KADIN	İNGİLTERE	0	BİNA	18.03.2009	0	0	DÖRTTEPE HİSAR KÖYÜ HİSAR YAPI KÜMELERİ	95,73
X	11.08.1954	ERKEK	İRLANDA	0	BİNA	18.03.2009	0	0	DÖRTTEPE HİSAR KÖYÜ HİSAR YAPI KÜMELERİ	207,42
X	11.08.1975	ERKEK	İRLANDA	0	BİNA	18.03.2009	0	0	DÖRTTEPE HİSAR KÖYÜ HİSAR YAPI KÜMELERİ	111,69
X	01.09.1979	KADIN	İRLANDA	0	BİNA	18.03.2009	0	0	DÖRTTEPE HİSAR KÖYÜ HİSAR YAPI KÜMELERİ	111,69
X	17.05.1992	ERKEK	T.C	0	BİNA	18.03.2009	0	0	DÖRTTEPE HİSAR KÖYÜ HİSAR YAPI KÜMELERİ	111,69
X	26.08.1966	ERKEK	İNGİLTERE	0	BİNA	20.03.2009	0	0	DÖRTTEPE HİSAR KÖYÜ HİSAR YAPI KÜMELERİ	95,73
X	26.08.1963	KADIN	İNGİLTERE	0	BİNA	20.03.2009	0	0	DÖRTTEPE HİSAR KÖYÜ HİSAR YAPI KÜMELERİ	95,73
X	13.07.1973	ERKEK	İNGİLTERE	0	BİNA	20.03.2009	0	0	DÖRTTEPE HİSAR KÖYÜ HİSAR YAPI KÜMELERİ	319,11
X	03.02.1989	ERKEK	İNGİLTERE	0	BİNA	20.03.2009	0	0	DÖRTTEPE HİSAR KÖYÜ HİSAR YAPI KÜMELERİ	191,46
X	09.04.1961	KADIN	İNGİLTERE	0	BİNA	20.03.2009	0	0	DÖRTTEPE HİSAR KÖYÜ HİSAR YAPI KÜMELERİ	95,73
X	07.10.1958	ERKEK	İNGİLTERE	0	BİNA	20.03.2009	0	0	DÖRTTEPE HİSAR KÖYÜ HİSAR YAPI KÜMELERİ	95,73
X	01.11.1954	KADIN	İNGİLTERE	0	ARSA	23.03.2009	0	0	DÖRTTEPE HİSAR KÖYÜ HİSAR YAPI KÜMELERİ	100,16
X	27.02.1954	ERKEK	İNGİLTERE	0	ARSA	23.03.2009	0	0	DÖRTTEPE HİSAR KÖYÜ GÜLTAN KONUT YAPI KOOP.	100,16
X	09.11.1983	ERKEK	İNGİLTERE	0	BİNA	23.03.2009	0	0	DÖRTTEPE HİSAR KÖYÜ HİSAR YAPI KÜMELERİ	223,38
X	24.03.1979	KADIN	İNGİLTERE	0	BİNA	23.03.2009	0	0	DÖRTTEPE HİSAR KÖYÜ HİSAR YAPI KÜMELERİ	223,38
X	29.04.1954	ERKEK	İNGİLTERE	0	BİNA	24.03.2009	0	0	DÖRTTEPE HİSAR KÖYÜ HİSAR YAPI KÜMELERİ	207,42
X	06.04.1954	KADIN	İNGİLTERE	0	BİNA	24.03.2009	0	0	DÖRTTEPE HİSAR KÖYÜ HİSAR YAPI KÜMELERİ	207,42
X	08.06.1957	KADIN	İNGİLTERE	0	BİNA	24.03.2009	0	0	DÖRTTEPE HİSAR KÖYÜ HİSAR YAPI KÜMELERİ	111,69
X	08.06.1957	KADIN	İNGİLTERE	0	BİNA	24.03.2009	0	0	DÖRTTEPE HİSAR KÖYÜ HİSAR YAPI KÜMELERİ	95,73
X	28.09.1959	ERKEK	İNGİLTERE	0	BİNA	24.03.2009	0	0	DÖRTTEPE HİSAR KÖYÜ HİSAR YAPI KÜMELERİ	111,69
X	28.09.1959	ERKEK	İNGİLTERE	0	BİNA	24.03.2009	0	0	DÖRTTEPE HİSAR KÖYÜ HİSAR YAPI KÜMELERİ	95,73
X	14.09.1966	KADIN	İNGİLTERE	0	BİNA	24.03.2009	0	0	DÖRTTEPE HİSAR KÖYÜ HİSAR YAPI KÜMELERİ	95,73
X	19.07.1959	ERKEK	İNGİLTERE	0	BİNA	24.03.2009	0	0	DÖRTTEPE HİSAR KÖYÜ HİSAR YAPI KÜMELERİ	95,73
X	14.06.1966	ERKEK	BELÇİKA	0	BİNA	26.03.2009	0	0	DÖRTTEPE HİSAR KÖYÜ HİSAR YAPI KÜMELERİ	159,55
X	29.04.1972	KADIN	BELÇİKA	0	BİNA	26.03.2009	0	0	DÖRTTEPE HİSAR KÖYÜ HİSAR YAPI KÜMELERİ	159,55

X	15.08.1956	KADIN	İNGİLTERE	0	BİNA	26.03.2009	0	0	DÖRTTEPE HİSAR KÖYÜ HİSAR YAPI KÜMELERİ	95,73
X	25.03.1960	ERKEK	İNGİLTERE	0	BİNA	26.03.2009	0	0	DÖRTTEPE HİSAR KÖYÜ HİSAR YAPI KÜMELERİ	95,73
X	09.01.1961	ERKEK	İNGİLTERE	0	BİNA	26.03.2009	0	0	DÖRTTEPE HİSAR KÖYÜ HİSAR YAPI KÜMELERİ	191,46
X	03.07.1955	ERKEK	İNGİLTERE	0	BİNA	26.03.2009	0	0	DÖRTTEPE HİSAR KÖYÜ HİSAR YAPI KÜMELERİ	111,69
X	21.03.1962	KADIN	İNGİLTERE	0	BİNA	26.03.2009	0	0	DÖRTTEPE HİSAR KÖYÜ HİSAR YAPI KÜMELERİ	111,69
X	15.12.1972	KADIN	İNGİLTERE	0	BİNA	26.03.2009	0	0	DÖRTTEPE HİSAR KÖYÜ HİSAR YAPI KÜMELERİ	74,46
X	13.09.1977	KADIN	İNGİLTERE	0	BİNA	26.03.2009	0	0	DÖRTTEPE HİSAR KÖYÜ HİSAR YAPI KÜMELERİ	74,46
X	21.02.1948	ERKEK	İNGİLTERE	0	BİNA	26.03.2009	0	0	DÖRTTEPE HİSAR KÖYÜ HİSAR YAPI KÜMELERİ	74,46
X	15.02.1951	ERKEK	İNGİLTERE	0	BİNA	02.04.2009	0	0	DÖRTTEPE HİSAR KÖYÜ HİSAR YAPI KÜMELERİ	191,46
X	15.02.1951	ERKEK	İNGİLTERE	0	BİNA	02.04.2009	0	0	DÖRTTEPE HİSAR KÖYÜ HİSAR YAPI KÜMELERİ	414,84
X	27.07.1954	ERKEK	İNGİLTERE	0	BİNA	02.04.2009	0	0	DÖRTTEPE HİSAR KÖYÜ HİSAR YAPI KÜMELERİ	102,39
X	24.04.1955	KADIN	İNGİLTERE	0	BİNA	02.04.2009	0	0	DÖRTTEPE HİSAR KÖYÜ HİSAR YAPI KÜMELERİ	102,39
X	17.10.1959	ERKEK	İNGİLTERE	0	BİNA	02.04.2009	0	0	DÖRTTEPE HİSAR KÖYÜ HİSAR YAPI KÜMELERİ	223,38
X	17.10.1959	ERKEK	İNGİLTERE	0	BİNA	02.04.2009	0	0	DÖRTTEPE HİSAR KÖYÜ HİSAR YAPI KÜMELERİ	95,73
X	12.03.1960	KADIN	İNGİLTERE	0	BİNA	02.04.2009	0	0	DÖRTTEPE HİSAR KÖYÜ HİSAR YAPI KÜMELERİ	223,38
X	12.03.1960	KADIN	İNGİLTERE	0	BİNA	02.04.2009	0	0	DÖRTTEPE HİSAR KÖYÜ HİSAR YAPI KÜMELERİ	95,73
X	25.10.1965	KADIN	İNGİLTERE	0	BİNA	02.04.2009	0	0	DÖRTTEPE HİSAR KÖYÜ HİSAR YAPI KÜMELERİ	95,73
X	26.05.1975	ERKEK	İNGİLTERE	0	BİNA	03.04.2009	0	0	DÖRTTEPE HİSAR KÖYÜ HİSAR YAPI KÜMELERİ	204,45
X	15.11.1968	KADIN	İNGİLTERE	0	BİNA	08.04.2009	0	0	DÖRTTEPE HİSAR KÖYÜ HİSAR YAPI KÜMELERİ	175,24
X	03.10.1967	ERKEK	HOLLANDA	0	BİNA	09.04.2009	0	0	DÖRTTEPE HİSAR KÖYÜ HİSAR YAPI KÜMELERİ	287,2
X	24.05.1953	ERKEK	HOLLANDA	0	BİNA	10.04.2009	0	0	DÖRTTEPE HİSAR KÖYÜ HİSAR YAPI KÜMELERİ	287,2
X	05.03.1938	ERKEK	HOLLANDA	0	BİNA	10.04.2009	0	0	DÖRTTEPE HİSAR KÖYÜ HİSAR YAPI KÜMELERİ	287,2
X	05.03.1938	ERKEK	HOLLANDA	0	BİNA	10.04.2009	0	0	DÖRTTEPE HİSAR KÖYÜ HİSAR YAPI KÜMELERİ	446,75
X	12.06.1964	ERKEK	HOLLANDA	0	BİNA	10.04.2009	0	0	DÖRTTEPE HİSAR KÖYÜ HİSAR YAPI KÜMELERİ	287,2
X	03.08.1958	KADIN	İNGİLTERE	0	BİNA	10.04.2009	0	0	DÖRTTEPE HİSAR KÖYÜ HİSAR YAPI KÜMELERİ	102,39
X	01.03.1955	ERKEK	İNGİLTERE	0	BİNA	10.04.2009	0	0	DÖRTTEPE HİSAR KÖYÜ HİSAR YAPI KÜMELERİ	102,39
X	27.12.1963	ERKEK	İRLANDA	0	BİNA	10.04.2009	0	0	DÖRTTEPE HİSAR KÖYÜ HİSAR YAPI KÜMELERİ	197,96
X	16.01.1969	ERKEK	İNGİLTERE	0	BİNA	13.04.2009	0	0	DÖRTTEPE HİSAR KÖYÜ HİSAR YAPI KÜMELERİ	95,73
X	15.09.1966	KADIN	İNGİLTERE	0	BİNA	13.04.2009	0	0	DÖRTTEPE HİSAR KÖYÜ HİSAR YAPI KÜMELERİ	95,73
X	05.11.1979	ERKEK	İNGİLTERE	0	BİNA	13.04.2009	0	0	DÖRTTEPE HİSAR KÖYÜ HİSAR YAPI KÜMELERİ	148,92
X	11.04.1965	ERKEK	İNGİLTERE	0	BİNA	13.04.2009	0	0	DÖRTTEPE HİSAR KÖYÜ HİSAR YAPI KÜMELERİ	148,92
X	19.10.1965	KADIN	İNGİLTERE	0	BİNA	13.04.2009	0	0	DÖRTTEPE HİSAR KÖYÜ HİSAR YAPI KÜMELERİ	148,92

X	14.07.1951	KADIN	İRLANDA	0	BİNA	13.04.2009	0	0	DÖRTTEPE HİSAR KÖYÜ HİSAR YAPI KÜMELERİ	191,46
X	25.10.1967	KADIN	BELÇİKA	0	BİNA	15.04.2009	0	0	DÖRTTEPE HİSAR KÖYÜ HİSAR YAPI KÜMELERİ	143,6
X	12.02.1955	ERKEK	FRANSA	0	BİNA	15.04.2009	0	0	DÖRTTEPE HİSAR KÖYÜ HİSAR YAPI KÜMELERİ	143,6
X	12.12.1949	ERKEK	HOLLANDA	0	BİNA	15.04.2009	0	0	DÖRTTEPE HİSAR KÖYÜ HİSAR YAPI KÜMELERİ	79,78
X	04.08.1975	ERKEK	HOLLANDA	0	BİNA	15.04.2009	0	0	DÖRTTEPE HİSAR KÖYÜ HİSAR YAPI KÜMELERİ	79,78
X	18.04.1980	KADIN	HOLLANDA	0	BİNA	15.04.2009	0	0	DÖRTTEPE HİSAR KÖYÜ HİSAR YAPI KÜMELERİ	79,78
X	13.09.1950	KADIN	HOLLANDA	0	BİNA	15.04.2009	0	0	DÖRTTEPE HİSAR KÖYÜ HİSAR YAPI KÜMELERİ	79,78
X	26.11.1959	ERKEK	İNGİLTERE	0	BİNA	15.04.2009	0	0	DÖRTTEPE HİSAR KÖYÜ HİSAR YAPI KÜMELERİ	191,46
X	26.10.1949	ERKEK	İNGİLTERE	0	BİNA	15.04.2009	0	0	DÖRTTEPE HİSAR KÖYÜ HİSAR YAPI KÜMELERİ	95,73
X	13.03.1958	KADIN	İNGİLTERE	0	BİNA	15.04.2009	0	0	DÖRTTEPE HİSAR KÖYÜ HİSAR YAPI KÜMELERİ	95,73
X	02.09.1967	KADIN	İNGİLTERE	0	BİNA	15.04.2009	0	0	DÖRTTEPE HİSAR KÖYÜ HİSAR YAPI KÜMELERİ	191,46
X	04.05.1957	ERKEK	İNGİLTERE	0	ARSA	15.04.2009	0	0	BOZBÜK KÖYÜ TATLI KUYU MEVKİİ	100,55
X	18.06.1955	KADIN	İNGİLTERE	0	ARSA	15.04.2009	0	0	BOZBÜK KÖYÜ TATLI KUYU MEVKİİ	100,55
X	21.12.1955	ERKEK	İNGİLTERE	0	BİNA	16.04.2009	0	0	DÖRTTEPE HİSAR KÖYÜ HİSAR YAPI KÜMELERİ	116,83
X	19.10.1969	ERKEK	İNGİLTERE	0	BİNA	16.04.2009	0	0	DÖRTTEPE HİSAR KÖYÜ HİSAR YAPI KÜMELERİ	116,83
X	17.09.1970	KADIN	İNGİLTERE	0	BİNA	16.04.2009	0	0	DÖRTTEPE HİSAR KÖYÜ HİSAR YAPI KÜMELERİ	116,83
X	27.02.1964	ERKEK	İNGİLTERE	0	BİNA	16.04.2009	0	0	DÖRTTEPE HİSAR KÖYÜ HİSAR YAPI KÜMELERİ	204,45
X	14.03.1949	KADIN	İNGİLTERE	0	BİNA	17.04.2009	0	0	DÖRTTEPE HİSAR KÖYÜ HİSAR YAPI KÜMELERİ	116,83
X	31.03.1946	ERKEK	İNGİLTERE	0	BİNA	17.04.2009	0	0	DÖRTTEPE HİSAR KÖYÜ HİSAR YAPI KÜMELERİ	116,83
X	15.04.1963	ERKEK	KANADA	0	BİNA	17.04.2009	0	0	DÖRTTEPE HİSAR KÖYÜ HİSAR YAPI KÜMELERİ	287,2
X	17.11.1956	KADIN	HOLLANDA	0	BİNA	20.04.2009	0	0	DÖRTTEPE HİSAR KÖYÜ HİSAR YAPI KÜMELERİ	111,69
X	02.09.1968	ERKEK	HOLLANDA	0	BİNA	20.04.2009	0	0	DÖRTTEPE HİSAR KÖYÜ HİSAR YAPI KÜMELERİ	287,2
X	07.03.1965	KADIN	İNGİLTERE	0	BİNA	20.04.2009	0	0	DÖRTTEPE HİSAR KÖYÜ HİSAR YAPI KÜMELERİ	207,42
X	08.08.1967	ERKEK	İNGİLTERE	0	BİNA	20.04.2009	0	0	DÖRTTEPE HİSAR KÖYÜ HİSAR YAPI KÜMELERİ	207,42
X	03.02.1952	KADIN	İNGİLTERE	0	BİNA	20.04.2009	0	0	DÖRTTEPE HİSAR KÖYÜ HİSAR YAPI KÜMELERİ	111,69
X	03.02.1952	KADIN	İNGİLTERE	0	BİNA	20.04.2009	0	0	DÖRTTEPE HİSAR KÖYÜ HİSAR YAPI KÜMELERİ	223,38
X	26.10.1949	ERKEK	İNGİLTERE	0	BİNA	20.04.2009	0	0	DÖRTTEPE HİSAR KÖYÜ HİSAR YAPI KÜMELERİ	111,69
X	26.10.1949	ERKEK	İNGİLTERE	0	BİNA	20.04.2009	0	0	DÖRTTEPE HİSAR KÖYÜ HİSAR YAPI KÜMELERİ	223,38
X	23.06.1951	ERKEK	İNGİLTERE	0	BİNA	20.04.2009	0	0	DÖRTTEPE HİSAR KÖYÜ HİSAR YAPI KÜMELERİ	95,73
X	21.09.1954	KADIN	İNGİLTERE	0	BİNA	20.04.2009	0	0	DÖRTTEPE HİSAR KÖYÜ HİSAR YAPI KÜMELERİ	-0,1
X	21.09.1954	KADIN	İNGİLTERE	0	BİNA	20.04.2009	0	0	DÖRTTEPE HİSAR KÖYÜ HİSAR YAPI KÜMELERİ	95,73
X	04.05.1957	ERKEK	İNGİLTERE	0	BİNA	20.04.2009	0	0	DÖRTTEPE HİSAR KÖYÜ HİSAR YAPI KÜMELERİ	223,38



X	01.02.1954	KADIN	İNGİLTERE	0	BİNA	20.04.2009	0	0	DÖRTTEPE HİSAR KÖYÜ HİSAR YAPI KÜMELERİ	223,38
X	14.09.1931	KADIN	İNGİLTERE	0	BİNA	20.04.2009	0	0	DÖRTTEPE HİSAR KÖYÜ HİSAR YAPI KÜMELERİ	111,69
X	13.10.1948	ERKEK	İNGİLTERE	0	BİNA	20.04.2009	0	0	DÖRTTEPE HİSAR KÖYÜ HİSAR YAPI KÜMELERİ	111,69
X	07.07.1945	ERKEK	İNGİLTERE	0	BİNA	20.04.2009	0	0	DÖRTTEPE HİSAR KÖYÜ HİSAR YAPI KÜMELERİ	95,73
X	06.08.1958	ERKEK	İRLANDA	0	BİNA	20.04.2009	0	0	DÖRTTEPE HİSAR KÖYÜ HİSAR YAPI KÜMELERİ	207,42
X	04.07.1958	KADIN	İRLANDA	0	BİNA	20.04.2009	0	0	DÖRTTEPE HİSAR KÖYÜ HİSAR YAPI KÜMELERİ	207,42
X	10.08.1948	ERKEK	İSVEÇ	0	BİNA	20.04.2009	0	0	DÖRTTEPE HİSAR KÖYÜ HİSAR YAPI KÜMELERİ	159,55
X	26.10.1945	KADIN	İSVEÇ	0	BİNA	20.04.2009	0	0	DÖRTTEPE HİSAR KÖYÜ HİSAR YAPI KÜMELERİ	159,55
X	15.04.1956	KADIN	İTALYA	0	BİNA	20.04.2009	0	0	DÖRTTEPE HİSAR KÖYÜ HİSAR YAPI KÜMELERİ	95,73
X	09.06.1972	KADIN	LETONYA	0	BİNA	21.04.2009	0	0	DÖRTTEPE HİSAR KÖYÜ MAYA SİTESİ	124,46
X	27.02.1964	KADIN	İNGİLTERE	0	BİNA	22.04.2009	0	0	DÖRTTEPE HİSAR KÖYÜ HİSAR YAPI KÜMELERİ	95,73
X	04.04.1969	ERKEK	İNGİLTERE	0	BİNA	22.04.2009	0	0	DÖRTTEPE HİSAR KÖYÜ HİSAR YAPI KÜMELERİ	191,46
X	04.04.1969	ERKEK	İNGİLTERE	0	BİNA	22.04.2009	0	0	DÖRTTEPE HİSAR KÖYÜ HİSAR YAPI KÜMELERİ	95,73
X	08.04.1966	ERKEK	İNGİLTERE	0	BİNA	22.04.2009	0	0	DÖRTTEPE HİSAR KÖYÜ HİSAR YAPI KÜMELERİ	191,46
X	07.06.1960	ERKEK	İNGİLTERE	0	BİNA	22.04.2009	0	0	DÖRTTEPE HİSAR KÖYÜ HİSAR YAPI KÜMELERİ	95,73
X	20.10.1959	KADIN	İRLANDA	0	BİNA	22.04.2009	0	0	DÖRTTEPE HİSAR KÖYÜ HİSAR YAPI KÜMELERİ	95,73
X	25.07.1955	KADIN	İRLANDA	0	BİNA	22.04.2009	0	0	DÖRTTEPE HİSAR KÖYÜ HİSAR YAPI KÜMELERİ	95,73
X	31.10.1957	KADIN	İNGİLTERE	0	BİNA	24.04.2009	0	0	DÖRTTEPE HİSAR KÖYÜ HİSAR YAPI KÜMELERİ	124,32
X	17.09.1952	KADIN	İNGİLTERE	0	BİNA	24.04.2009	0	0	DÖRTTEPE HİSAR KÖYÜ HİSAR YAPI KÜMELERİ	248,65
X	04.02.1980	ERKEK	İNGİLTERE	0	BİNA	24.04.2009	0	0	DÖRTTEPE HİSAR KÖYÜ HİSAR YAPI KÜMELERİ	258,35
X	07.10.1957	KADIN	İNGİLTERE	0	BİNA	24.04.2009	0	0	DÖRTTEPE HİSAR KÖYÜ HİSAR YAPI KÜMELERİ	124,32
X	05.07.1957	ERKEK	İNGİLTERE	0	BİNA	24.04.2009	0	0	DÖRTTEPE HİSAR KÖYÜ HİSAR YAPI KÜMELERİ	204,45
X	20.02.1953	ERKEK	İRLANDA	0	BİNA	24.04.2009	0	0	DÖRTTEPE HİSAR KÖYÜ HİSAR YAPI KÜMELERİ	146,03
X	19.01.1956	ERKEK	İNGİLTERE	0	BİNA	28.04.2009	0	0	DÖRTTEPE HİSAR KÖYÜ HİSAR YAPI KÜMELERİ	446,75
X	19.06.1958	ERKEK	HOLLANDA	0	BİNA	29.04.2009	0	0	DÖRTTEPE HİSAR KÖYÜ HİSAR YAPI KÜMELERİ	116,83
X	13.07.1963	KADIN	HOLLANDA	0	BİNA	29.04.2009	0	0	DÖRTTEPE HİSAR KÖYÜ HİSAR YAPI KÜMELERİ	116,83
X	24.09.1948	KADIN	İNGİLTERE	0	BİNA	29.04.2009	0	0	DÖRTTEPE HİSAR KÖYÜ HİSAR YAPI KÜMELERİ	116,83
X	29.12.1945	ERKEK	İNGİLTERE	0	BİNA	29.04.2009	0	0	DÖRTTEPE HİSAR KÖYÜ HİSAR YAPI KÜMELERİ	116,83
X	17.10.1973	ERKEK	İNGİLTERE	0	BİNA	29.04.2009	0	0	DÖRTTEPE HİSAR KÖYÜ HİSAR YAPI KÜMELERİ	204,78
X	26.01.1964	ERKEK	İNGİLTERE	0	BİNA	30.04.2009	0	0	DÖRTTEPE HİSAR KÖYÜ HİSAR YAPI KÜMELERİ	102,39
X	10.12.1971	KADIN	İNGİLTERE	0	BİNA	30.04.2009	0	0	DÖRTTEPE HİSAR KÖYÜ HİSAR YAPI KÜMELERİ	102,39
X	02.03.1958	ERKEK	İNGİLTERE	0	BİNA	30.04.2009	0	0	DÖRTTEPE HİSAR KÖYÜ HİSAR YAPI KÜMELERİ	446,75
X	03.05.1946	ERKEK	İRLANDA	0	BİNA	30.04.2009	0	0	DÖRTTEPE HİSAR KÖYÜ HİSAR YAPI KÜMELERİ	51,71

X	23.09.1946	KADIN	İRLANDA	0	BİNA	30.04.2009	0	0	DÖRTTEPE HİSAR KÖYÜ HİSAR YAPI KÜMELERİ	51,71
X	06.02.1957	ERKEK	RUSYA FEDERASYONU	0	BİNA	30.04.2009	0	0	DÖRTTEPE HİSAR KÖYÜ HİSAR YAPI KÜMELERİ	446,75
X	01.05.1959	ERKEK	İRLANDA	0	BİNA	04.05.2009	0	0	DÖRTTEPE HİSAR KÖYÜ HİSAR YAPI KÜMELERİ	51,71
X	01.05.1959	ERKEK	İRLANDA	0	BİNA	04.05.2009	0	0	DÖRTTEPE HİSAR KÖYÜ HİSAR YAPI KÜMELERİ	51,71
X	01.01.1965	KADIN	İRLANDA	0	BİNA	04.05.2009	0	0	DÖRTTEPE HİSAR KÖYÜ HİSAR YAPI KÜMELERİ	51,71
X	01.01.1965	KADIN	İRLANDA	0	BİNA	04.05.2009	0	0	DÖRTTEPE HİSAR KÖYÜ HİSAR YAPI KÜMELERİ	51,71
X	29.11.1961	KADIN	İNGİLTERE	0	BİNA	05.05.2009	0	0	DÖRTTEPE HİSAR KÖYÜ HİSAR YAPI KÜMELERİ	79,78
X	31.12.1957	ERKEK	İNGİLTERE	0	BİNA	05.05.2009	0	0	DÖRTTEPE HİSAR KÖYÜ HİSAR YAPI KÜMELERİ	79,78
X	27.10.1975	ERKEK	İNGİLTERE	0	BİNA	05.05.2009	0	0	DÖRTTEPE HİSAR KÖYÜ HİSAR YAPI KÜMELERİ	111,69
X	09.11.1972	KADIN	İNGİLTERE	0	BİNA	05.05.2009	0	0	DÖRTTEPE HİSAR KÖYÜ HİSAR YAPI KÜMELERİ	111,69
X	16.02.1971	ERKEK	İNGİLTERE	0	BİNA	05.05.2009	0	0	DÖRTTEPE HİSAR KÖYÜ HİSAR YAPI KÜMELERİ	95,73
X	31.08.1972	KADIN	İNGİLTERE	0	BİNA	05.05.2009	0	0	DÖRTTEPE HİSAR KÖYÜ HİSAR YAPI KÜMELERİ	95,73
X	25.06.1963	KADIN	İNGİLTERE	0	BİNA	05.05.2009	0	0	DÖRTTEPE HİSAR KÖYÜ HİSAR YAPI KÜMELERİ	136,52
X	25.08.1956	ERKEK	İNGİLTERE	0	BİNA	05.05.2009	0	0	DÖRTTEPE HİSAR KÖYÜ HİSAR YAPI KÜMELERİ	136,52
X	16.03.1973	KADIN	İNGİLTERE	0	BİNA	05.05.2009	0	0	DÖRTTEPE HİSAR KÖYÜ HİSAR YAPI KÜMELERİ	111,69
X	17.05.1956	ERKEK	İNGİLTERE	0	BİNA	05.05.2009	0	0	DÖRTTEPE HİSAR KÖYÜ HİSAR YAPI KÜMELERİ	111,69
X	05.05.1954	ERKEK	İNGİLTERE	0	ARSA	05.05.2009	0	0	BOZBÜK KÖYÜ TATLI KUYU MEVKİİ	83,79
X	06.06.1953	KADIN	İNGİLTERE	0	ARSA	05.05.2009	0	0	BOZBÜK KÖYÜ TATLI KUYU MEVKİİ	83,79
X	27.11.1971	ERKEK	İNGİLTERE	0	ARSA	05.05.2009	0	0	BOZBÜK KÖYÜ TATLI KUYU MEVKİİ	167,58
X	31.07.1968	KADIN	İNGİLTERE	0	ARSA	05.05.2009	0	0	BOZBÜK KÖYÜ TATLI KUYU MEVKİİ	167,58
X	11.06.1976	KADIN	YENİ ZELANDA	0	BİNA	05.05.2009	0	0	DÖRTTEPE HİSAR KÖYÜ HİSAR YAPI KÜMELERİ	175,24
X	08.09.1974	ERKEK	İNGİLTERE	0	BİNA	06.05.2009	0	0	DÖRTTEPE HİSAR KÖYÜ HİSAR YAPI KÜMELERİ	159,55
X	24.11.1963	KADIN	HOLLANDA	0	BİNA	07.05.2009	0	0	DÖRTTEPE HİSAR KÖYÜ HİSAR YAPI KÜMELERİ	143,6
X	14.09.1947	KADIN	HOLLANDA	0	BİNA	07.05.2009	0	0	DÖRTTEPE HİSAR KÖYÜ HİSAR YAPI KÜMELERİ	111,69
X	26.01.1945	ERKEK	HOLLANDA	0	BİNA	07.05.2009	0	0	DÖRTTEPE HİSAR KÖYÜ HİSAR YAPI KÜMELERİ	111,69
X	25.05.1967	KADIN	İNGİLTERE	0	BİNA	07.05.2009	0	0	DÖRTTEPE HİSAR KÖYÜ HİSAR YAPI KÜMELERİ	63,82
X	07.10.1966	KADIN	İNGİLTERE	0	BİNA	07.05.2009	0	0	DÖRTTEPE HİSAR KÖYÜ HİSAR YAPI KÜMELERİ	63,82
X	15.10.1963	KADIN	İNGİLTERE	0	BİNA	07.05.2009	0	0	DÖRTTEPE HİSAR KÖYÜ HİSAR YAPI KÜMELERİ	63,82
X	06.06.1966	KADIN	İNGİLTERE	0	BİNA	07.05.2009	0	0	DÖRTTEPE HİSAR KÖYÜ HİSAR YAPI KÜMELERİ	191,46
X	12.11.1960	KADIN	İNGİLTERE	0	BİNA	07.05.2009	0	0	DÖRTTEPE HİSAR KÖYÜ HİSAR YAPI KÜMELERİ	95,73
X	26.02.1966	ERKEK	İNGİLTERE	0	BİNA	07.05.2009	0	0	DÖRTTEPE HİSAR KÖYÜ HİSAR YAPI KÜMELERİ	95,73

X	06.06.1968	KADIN	İNGİLTERE	0	BİNA	08.05.2009	0	0	DÖRTTEPE HİSAR KÖYÜ HİSAR YAPI KÜMELERİ	223,38
X	18.05.1970	ERKEK	İNGİLTERE	0	BİNA	08.05.2009	0	0	DÖRTTEPE HİSAR KÖYÜ HİSAR YAPI KÜMELERİ	95,73
X	09.03.1971	KADIN	İNGİLTERE	0	BİNA	08.05.2009	0	0	DÖRTTEPE HİSAR KÖYÜ HİSAR YAPI KÜMELERİ	95,73
X	20.05.1971	ERKEK	İNGİLTERE	0	BİNA	08.05.2009	0	0	DÖRTTEPE HİSAR KÖYÜ HİSAR YAPI KÜMELERİ	34,47
X	29.11.1940	ERKEK	İNGİLTERE	0	BİNA	08.05.2009	0	0	DÖRTTEPE HİSAR KÖYÜ HİSAR YAPI KÜMELERİ	34,47
X	26.09.1940	KADIN	İNGİLTERE	0	BİNA	08.05.2009	0	0	DÖRTTEPE HİSAR KÖYÜ HİSAR YAPI KÜMELERİ	34,47
X	06.06.1961	KADIN	İNGİLTERE	0	BİNA	12.05.2009	0	0	DÖRTTEPE HİSAR KÖYÜ HİSAR YAPI KÜMELERİ	55,84
X	06.06.1961	KADIN	İNGİLTERE	0	BİNA	12.05.2009	0	0	DÖRTTEPE HİSAR KÖYÜ HİSAR YAPI KÜMELERİ	55,84
X	06.09.1969	ERKEK	İNGİLTERE	0	BİNA	12.05.2009	0	0	DÖRTTEPE HİSAR KÖYÜ HİSAR YAPI KÜMELERİ	55,84
X	06.09.1969	ERKEK	İNGİLTERE	0	BİNA	12.05.2009	0	0	DÖRTTEPE HİSAR KÖYÜ HİSAR YAPI KÜMELERİ	55,84
X	08.02.1964	ERKEK	İNGİLTERE	0	BİNA	12.05.2009	0	0	DÖRTTEPE HİSAR KÖYÜ HİSAR YAPI KÜMELERİ	55,84
X	08.02.1964	ERKEK	İNGİLTERE	0	BİNA	12.05.2009	0	0	DÖRTTEPE HİSAR KÖYÜ HİSAR YAPI KÜMELERİ	55,84
X	08.04.1970	KADIN	İNGİLTERE	0	BİNA	12.05.2009	0	0	DÖRTTEPE HİSAR KÖYÜ HİSAR YAPI KÜMELERİ	55,84
X	08.04.1970	KADIN	İNGİLTERE	0	BİNA	12.05.2009	0	0	DÖRTTEPE HİSAR KÖYÜ HİSAR YAPI KÜMELERİ	55,84
X	18.04.1964	ERKEK	İNGİLTERE	0	BİNA	12.05.2009	0	0	DÖRTTEPE HİSAR KÖYÜ HİSAR YAPI KÜMELERİ	95,73
X	27.05.1964	KADIN	İNGİLTERE	0	BİNA	12.05.2009	0	0	DÖRTTEPE HİSAR KÖYÜ HİSAR YAPI KÜMELERİ	95,73
X	01.01.1973	KADIN	İNGİLTERE	0	BİNA	13.05.2009	0	0	DÖRTTEPE HİSAR KÖYÜ HİSAR YAPI KÜMELERİ	111,69
X	01.01.1973	KADIN	İNGİLTERE	0	BİNA	13.05.2009	0	0	DÖRTTEPE HİSAR KÖYÜ HİSAR YAPI KÜMELERİ	223,38
X	06.11.1950	ERKEK	İNGİLTERE	0	BİNA	13.05.2009	0	0	DÖRTTEPE HİSAR KÖYÜ HİSAR YAPI KÜMELERİ	111,69
X	06.11.1950	ERKEK	İNGİLTERE	0	BİNA	13.05.2009	0	0	DÖRTTEPE HİSAR KÖYÜ HİSAR YAPI KÜMELERİ	223,38
X	25.04.1951	ERKEK	İNGİLTERE	0	BİNA	13.05.2009	0	0	DÖRTTEPE HİSAR KÖYÜ HİSAR YAPI KÜMELERİ	204,78
X	09.09.1943	KADIN	HOLLANDA	0	BİNA	14.05.2009	0	0	DÖRTTEPE HİSAR KÖYÜ HİSAR YAPI KÜMELERİ	148,92
X	07.02.1982	KADIN	HOLLANDA	0	BİNA	14.05.2009	0	0	DÖRTTEPE HİSAR KÖYÜ HİSAR YAPI KÜMELERİ	148,92
X	05.03.1949	ERKEK	HOLLANDA	0	BİNA	14.05.2009	0	0	DÖRTTEPE HİSAR KÖYÜ HİSAR YAPI KÜMELERİ	148,92
X	07.01.1965	KADIN	HOLLANDA	0	BİNA	14.05.2009	0	0	DÖRTTEPE HİSAR KÖYÜ HİSAR YAPI KÜMELERİ	159,55
X	16.10.1957	ERKEK	HOLLANDA	0	BİNA	14.05.2009	0	0	DÖRTTEPE HİSAR KÖYÜ HİSAR YAPI KÜMELERİ	159,55
X	24.05.1950	ERKEK	İNGİLTERE	0	BİNA	14.05.2009	0	0	DÖRTTEPE HİSAR KÖYÜ HİSAR YAPI KÜMELERİ	319,11
X	24.05.1946	ERKEK	İNGİLTERE	0	BİNA	14.05.2009	0	0	DÖRTTEPE KÖYÜ BEL.MÜC.AL.MİLAS-BODRUM	56,97
X	23.08.1949	KADIN	İNGİLTERE	0	BİNA	14.05.2009	0	0	DÖRTTEPE KÖYÜ BEL.MÜC.AL.MİLAS-BODRUM	56,97
X	11.06.1969	KADIN	FRANSA	0	ARSA	15.05.2009	0	0	BOZBÜK KÖYÜ TATLI KUYU MEVKİİ	167,58
X	20.11.1964	KADIN	İNGİLTERE	0	BİNA	15.05.2009	0	0	DÖRTTEPE HİSAR KÖYÜ HİSAR YAPI KÜMELERİ	95,73
X	31.12.1955	ERKEK	İNGİLTERE	0	BİNA	15.05.2009	0	0	DÖRTTEPE HİSAR KÖYÜ HİSAR YAPI KÜMELERİ	95,73

X	07.03.1965	KADIN	İNGİLTERE	0	BİNA	15.05.2009	0	0	DÖRTTEPE HİSAR KÖYÜ HİSAR YAPI KÜMELERİ	204,78
X	08.04.1974	ERKEK	İSPANYOL	0	BİNA	15.05.2009	0	0	DÖRTTEPE HİSAR KÖYÜ HİSAR YAPI KÜMELERİ	100,06
X	09.07.1957	ERKEK	İTALYA	0	ARSA	15.05.2009	0	0	BOZBÜK KÖYÜ TATLI KUYU MEVKİİ	167,58
X	02.04.1964	ERKEK	HOLLANDA	0	BİNA	18.05.2009	0	0	DÖRTTEPE HİSAR KÖYÜ HİSAR YAPI KÜMELERİ	143,6
X	05.02.1968	KADIN	HOLLANDA	0	BİNA	18.05.2009	0	0	DÖRTTEPE HİSAR KÖYÜ HİSAR YAPI KÜMELERİ	143,6
X	05.04.1959	ERKEK	İNGİLTERE	0	BİNA	20.05.2009	0	0	DÖRTTEPE HİSAR KÖYÜ HİSAR YAPI KÜMELERİ	223,38
X	03.07.1963	ERKEK	İNGİLTERE	0	BİNA	20.05.2009	0	0	DÖRTTEPE HİSAR KÖYÜ HİSAR YAPI KÜMELERİ	223,38
X	03.07.1963	ERKEK	İNGİLTERE	0	BİNA	20.05.2009	0	0	DÖRTTEPE HİSAR KÖYÜ HİSAR YAPI KÜMELERİ	414,84
X	26.07.1967	KADIN	İNGİLTERE	0	BİNA	20.05.2009	0	0	DÖRTTEPE HİSAR KÖYÜ HİSAR YAPI KÜMELERİ	285,57
X	13.06.1974	ERKEK	İNGİLTERE	0	BİNA	20.05.2009	0	0	DÖRTTEPE HİSAR KÖYÜ HİSAR YAPI KÜMELERİ	285,57
X	01.09.1967	KADIN	İNGİLTERE	0	ARSA	22.05.2009	0	0	DÖRTTEPE HİSAR KÖYÜ HİSAR YAPI KÜMELERİ	198,81
X	01.09.1967	KADIN	İNGİLTERE	0	ARSA	22.05.2009	0	0	DÖRTTEPE HİSAR KÖYÜ HİSAR YAPI KÜMELERİ	197,96
X	16.08.1958	KADIN	İNGİLTERE	0	ARSA	22.05.2009	0	0	DÖRTTEPE HİSAR KÖYÜ HİSAR YAPI KÜMELERİ	198,81
X	16.08.1958	KADIN	İNGİLTERE	0	ARSA	22.05.2009	0	0	DÖRTTEPE HİSAR KÖYÜ HİSAR YAPI KÜMELERİ	197,96
X	04.02.1962	KADIN	İNGİLTERE	0	ARSA	22.05.2009	0	0	DÖRTTEPE HİSAR KÖYÜ HİSAR YAPI KÜMELERİ	200,33
X	26.09.1966	KADIN	İNGİLTERE	0	BİNA	22.05.2009	0	0	DÖRTTEPE HİSAR KÖYÜ HİSAR YAPI KÜMELERİ	111,69
X	26.09.1966	KADIN	İNGİLTERE	0	BİNA	22.05.2009	0	0	DÖRTTEPE HİSAR KÖYÜ HİSAR YAPI KÜMELERİ	207,42
X	18.02.1966	ERKEK	İNGİLTERE	0	BİNA	22.05.2009	0	0	DÖRTTEPE HİSAR KÖYÜ HİSAR YAPI KÜMELERİ	111,69
X	18.02.1966	ERKEK	İNGİLTERE	0	BİNA	22.05.2009	0	0	DÖRTTEPE HİSAR KÖYÜ HİSAR YAPI KÜMELERİ	207,42
X	16.05.1954	ERKEK	İNGİLTERE	0	BİNA	22.05.2009	0	0	DÖRTTEPE HİSAR KÖYÜ HİSAR YAPI KÜMELERİ	204,78
X	01.04.1950	ERKEK	İNGİLTERE	0	BİNA	22.05.2009	0	0	DÖRTTEPE HİSAR KÖYÜ HİSAR YAPI KÜMELERİ	102,39
X	09.02.1957	ERKEK	İNGİLTERE	0	BİNA	22.05.2009	0	0	DÖRTTEPE HİSAR KÖYÜ HİSAR YAPI KÜMELERİ	102,39
X	08.04.1964	ERKEK	İNGİLTERE	0	BİNA	22.05.2009	0	0	DÖRTTEPE HİSAR KÖYÜ HİSAR YAPI KÜMELERİ	223,38
X	20.07.1964	KADIN	İNGİLTERE	0	BİNA	22.05.2009	0	0	DÖRTTEPE HİSAR KÖYÜ HİSAR YAPI KÜMELERİ	223,38
X	19.12.1975	KADIN	İNGİLTERE	0	ARSA	22.05.2009	0	0	DÖRTTEPE HİSAR KÖYÜ GÜLTAN KONUT YAPI KOOP.	98,98
X	30.05.1976	ERKEK	İNGİLTERE	0	ARSA	22.05.2009	0	0	DÖRTTEPE HİSAR KÖYÜ GÜLTAN KONUT YAPI KOOP.	98,98
X	29.11.1975	KADIN	JAMAİKA	0	BİNA	22.05.2009	0	0	DÖRTTEPE HİSAR KÖYÜ HİSAR YAPI KÜMELERİ	95,73
X	18.07.1973	ERKEK	JAMAİKA	0	BİNA	22.05.2009	0	0	DÖRTTEPE HİSAR KÖYÜ HİSAR YAPI KÜMELERİ	95,73
X	25.01.1948	ERKEK	HOLLANDA	0	BİNA	25.05.2009	0	0	DÖRTTEPE HİSAR KÖYÜ HİSAR YAPI KÜMELERİ	287,2
X	06.05.1946	KADIN	İNGİLTERE	0	BİNA	25.05.2009	0	0	DÖRTTEPE HİSAR KÖYÜ HİSAR YAPI KÜMELERİ	287,2
X	12.07.1982	ERKEK	İNGİLTERE	0	ARSA	25.05.2009	0	0	BOZBÜK KÖYÜ TATLI KUYU MEVKİİ	100,55
X	04.09.1966	ERKEK	İNGİLTERE	0	BİNA	26.05.2009	0	0	DÖRTTEPE HİSAR KÖYÜ HİSAR YAPI KÜMELERİ	95,73

X	11.10.1965	KADIN	İNGİLTERE	0	BİNA	26.05.2009	0	0	DÖRTTEPE HİSAR KÖYÜ HİSAR YAPI KÜMELERİ	95,73
X	31.12.1955	KADIN	İNGİLTERE	0	BİNA	26.05.2009	0	0	DÖRTTEPE HİSAR KÖYÜ HİSAR YAPI KÜMELERİ	102,22
X	21.12.1955	ERKEK	İNGİLTERE	0	BİNA	26.05.2009	0	0	DÖRTTEPE HİSAR KÖYÜ HİSAR YAPI KÜMELERİ	#####
X	02.03.1970	ERKEK	İRLANDA	0	BİNA	26.05.2009	0	0	DÖRTTEPE HİSAR KÖYÜ HİSAR YAPI KÜMELERİ	102,22
X	20.01.1971	KADIN	İRLANDA	0	BİNA	26.05.2009	0	0	DÖRTTEPE HİSAR KÖYÜ HİSAR YAPI KÜMELERİ	102,22
X	31.12.1959	ERKEK	İNGİLTERE	0	BİNA	27.05.2009	0	0	DÖRTTEPE HİSAR KÖYÜ HİSAR YAPI KÜMELERİ	223,38
X	07.03.1971	ERKEK	İNGİLTERE	0	BİNA	27.05.2009	0	0	DÖRTTEPE HİSAR KÖYÜ HİSAR YAPI KÜMELERİ	223,38
X	22.07.1945	ERKEK	İNGİLTERE	0	BİNA	27.05.2009	0	0	DÖRTTEPE HİSAR KÖYÜ HİSAR YAPI KÜMELERİ	95,73
X	30.03.1947	KADIN	İNGİLTERE	0	BİNA	27.05.2009	0	0	DÖRTTEPE HİSAR KÖYÜ HİSAR YAPI KÜMELERİ	95,73
X	15.09.1957	KADIN	İNGİLTERE	0	BİNA	27.05.2009	0	0	DÖRTTEPE HİSAR KÖYÜ HİSAR YAPI KÜMELERİ	47,87
X	23.07.1957	ERKEK	İNGİLTERE	0	BİNA	27.05.2009	0	0	DÖRTTEPE HİSAR KÖYÜ HİSAR YAPI KÜMELERİ	47,87
X	30.11.1957	KADIN	İNGİLTERE	0	BİNA	27.05.2009	0	0	DÖRTTEPE HİSAR KÖYÜ HİSAR YAPI KÜMELERİ	47,87
X	23.07.1957	KADIN	İNGİLTERE	0	BİNA	27.05.2009	0	0	DÖRTTEPE HİSAR KÖYÜ HİSAR YAPI KÜMELERİ	47,87
X	22.05.1985	KADIN	İNGİLTERE	0	ARSA	27.05.2009	0	0	BOZBÜK KÖYÜ TATLI KUYU MEVKİİ	100,55
X	07.04.1946	ERKEK	İRLANDA	0	ARSA	27.05.2009	0	0	BOZBÜK KÖYÜ TATLI KUYU MEVKİİ	100,55
X	12.02.1947	KADIN	İRLANDA	0	ARSA	27.05.2009	0	0	BOZBÜK KÖYÜ TATLI KUYU MEVKİİ	100,55
X	08.04.1967	ERKEK	İRLANDA	0	ARSA	27.05.2009	0	0	BOZBÜK KÖYÜ TATLI KUYU MEVKİİ	100,55
X	03.09.1944	KADIN	İRLANDA	0	ARSA	27.05.2009	0	0	BOZBÜK KÖYÜ TATLI KUYU MEVKİİ	100,55
X	15.04.1967	ERKEK	İNGİLTERE	0	BİNA	28.05.2009	0	0	DÖRTTEPE HİSAR KÖYÜ HİSAR YAPI KÜMELERİ	191,46
X	22.11.1946	ERKEK	İNGİLTERE	0	BİNA	28.05.2009	0	0	DÖRTTEPE HİSAR KÖYÜ HİSAR YAPI KÜMELERİ	273,04
X	28.12.1944	KADIN	İSVİÇRE	0	BİNA	28.05.2009	0	0	BOZBÜK KÖYÜ İNCEKUM KOOP.	242,05
X	24.07.1960	ERKEK	UKRAYNA	0	BİNA	28.05.2009	0	0	BOZBÜK KÖYÜ TATLI KUYU MEVKİİ	301,65
X	23.06.1977	ERKEK	İNGİLTERE	0	BİNA	29.05.2009	0	0	DÖRTTEPE HİSAR KÖYÜ HİSAR YAPI KÜMELERİ	100,06
X	16.04.1954	ERKEK	İSPANYOL	0	BİNA	29.05.2009	0	0	DÖRTTEPE HİSAR KÖYÜ HİSAR YAPI KÜMELERİ	195,11
X	16.04.1954	ERKEK	İSPANYOL	0	BİNA	29.05.2009	0	0	DÖRTTEPE HİSAR KÖYÜ HİSAR YAPI KÜMELERİ	200,11
X	15.06.1968	ERKEK	HOLLANDA	0	BİNA	01.06.2009	0	0	DÖRTTEPE HİSAR KÖYÜ HİSAR YAPI KÜMELERİ	111,69
X	17.11.1971	ERKEK	HOLLANDA	0	BİNA	01.06.2009	0	0	DÖRTTEPE HİSAR KÖYÜ HİSAR YAPI KÜMELERİ	111,69
X	14.06.1973	KADIN	İRLANDA	0	BİNA	01.06.2009	0	0	DÖRTTEPE HİSAR KÖYÜ HİSAR YAPI KÜMELERİ	191,46
X	05.06.1974	ERKEK	İRLANDA	0	BİNA	01.06.2009	0	0	DÖRTTEPE HİSAR KÖYÜ HİSAR YAPI KÜMELERİ	111,69
X	04.04.1973	KADIN	İRLANDA	0	BİNA	01.06.2009	0	0	DÖRTTEPE HİSAR KÖYÜ HİSAR YAPI KÜMELERİ	111,69
X	17.12.1962	KADIN	İRLANDA	0	BİNA	01.06.2009	0	0	DÖRTTEPE HİSAR KÖYÜ HİSAR YAPI KÜMELERİ	159,55
X	04.02.1963	ERKEK	İRLANDA	0	BİNA	01.06.2009	0	0	DÖRTTEPE HİSAR KÖYÜ HİSAR YAPI KÜMELERİ	159,55
X	11.01.1968	ERKEK	İRLANDA	0	BİNA	01.06.2009	0	0	DÖRTTEPE HİSAR KÖYÜ HİSAR YAPI KÜMELERİ	207,42

X	13.01.1977	KADIN	İRLANDA	0	BİNA	01.06.2009	0	0	DÖRTTEPE HİSAR KÖYÜ HİSAR YAPI KÜMELERİ	207,42
X	20.10.1974	ERKEK	UKRAYNA	0	ARSA	01.06.2009	0	0	BOZBÜK KÖYÜ TATLI KUYU MEVKİİ	301,65
X	03.04.1963	ERKEK	İNGİLTERE	0	BİNA	02.06.2009	0	0	DÖRTTEPE HİSAR KÖYÜ HİSAR YAPI KÜMELERİ	111,69
X	19.01.1965	KADIN	İNGİLTERE	0	BİNA	02.06.2009	0	0	DÖRTTEPE HİSAR KÖYÜ HİSAR YAPI KÜMELERİ	111,69
X	21.03.1957	KADIN	İNGİLTERE	0	ARSA	02.06.2009	0	0	BOZBÜK KÖYÜ TATLI KUYU MEVKİİ	234,62
X	13.07.1946	KADIN	İRLANDA	0	BİNA	02.06.2009	0	0	DÖRTTEPE HİSAR KÖYÜ HİSAR YAPI KÜMELERİ	111,69
X	11.04.1954	KADIN	İRLANDA	0	BİNA	02.06.2009	0	0	DÖRTTEPE HİSAR KÖYÜ HİSAR YAPI KÜMELERİ	111,69
X	25.09.1950	KADIN	İRLANDA	0	ARSA	02.06.2009	0	0	BOZBÜK KÖYÜ TATLI KUYU MEVKİİ	100,55
X	15.08.1973	KADIN	İRLANDA	0	ARSA	02.06.2009	0	0	BOZBÜK KÖYÜ TATLI KUYU MEVKİİ	100,55
X	16.06.1972	KADIN	İNGİLTERE	0	BİNA	03.06.2009	0	0	DÖRTTEPE HİSAR KÖYÜ HİSAR YAPI KÜMELERİ	223,38
X	14.08.1970	ERKEK	İNGİLTERE	0	BİNA	03.06.2009	0	0	DÖRTTEPE HİSAR KÖYÜ HİSAR YAPI KÜMELERİ	223,38
X	23.06.1943	ERKEK	İNGİLTERE	0	ARSA	03.06.2009	0	0	BOZBÜK KÖYÜ TATLI KUYU MEVKİİ	100,55
X	05.01.1943	KADIN	İNGİLTERE	0	ARSA	03.06.2009	0	0	BOZBÜK KÖYÜ TATLI KUYU MEVKİİ	100,55
X	01.07.1961	KADIN	İNGİLTERE	0	ARSA	03.06.2009	0	0	BOZBÜK KÖYÜ TATLI KUYU MEVKİİ	335,16
X	15.12.1967	ERKEK	İNGİLTERE	0	BİNA	03.06.2009	0	0	DÖRTTEPE HİSAR KÖYÜ HİSAR YAPI KÜMELERİ	146,03
X	06.05.1946	KADIN	İNGİLTERE	0	BİNA	04.06.2009	0	0	DÖRTTEPE HİSAR KÖYÜ HİSAR YAPI KÜMELERİ	111,69
X	10.12.1955	ERKEK	İNGİLTERE	0	BİNA	04.06.2009	0	0	DÖRTTEPE HİSAR KÖYÜ HİSAR YAPI KÜMELERİ	111,69
X	01.05.1953	KADIN	İNGİLTERE	0	BİNA	04.06.2009	0	0	DÖRTTEPE HİSAR KÖYÜ HİSAR YAPI KÜMELERİ	111,69
X	01.10.1972	ERKEK	İNGİLTERE	0	BİNA	04.06.2009	0	0	DÖRTTEPE HİSAR KÖYÜ HİSAR YAPI KÜMELERİ	95,73
X	28.12.1968	ERKEK	İNGİLTERE	0	BİNA	04.06.2009	0	0	DÖRTTEPE HİSAR KÖYÜ HİSAR YAPI KÜMELERİ	95,73
X	20.05.1970	KADIN	İNGİLTERE	0	ARSA	04.06.2009	0	0	BOZBÜK KÖYÜ TATLI KUYU MEVKİİ	100,55
X	19.04.1967	ERKEK	İNGİLTERE	0	ARSA	04.06.2009	0	0	BOZBÜK KÖYÜ TATLI KUYU MEVKİİ	100,55
X	13.07.1966	ERKEK	İRLANDA	0	BİNA	04.06.2009	0	0	DÖRTTEPE HİSAR KÖYÜ HİSAR YAPI KÜMELERİ	111,69
X	19.10.1968	ERKEK	İNGİLTERE	0	BİNA	05.06.2009	0	0	DÖRTTEPE HİSAR KÖYÜ HİSAR YAPI KÜMELERİ	116,83
X	24.06.1968	KADIN	İNGİLTERE	0	BİNA	05.06.2009	0	0	DÖRTTEPE HİSAR KÖYÜ HİSAR YAPI KÜMELERİ	116,83
X	23.12.1973	ERKEK	İRLANDA	0	BİNA	05.06.2009	0	0	DÖRTTEPE HİSAR KÖYÜ HİSAR YAPI KÜMELERİ	175,24
X	03.09.1973	KADIN	İRLANDA	0	BİNA	05.06.2009	0	0	DÖRTTEPE HİSAR KÖYÜ HİSAR YAPI KÜMELERİ	446,75
X	26.09.1966	KADIN	İNGİLTERE	0	BİNA	08.06.2009	0	0	DÖRTTEPE HİSAR KÖYÜ HİSAR YAPI KÜMELERİ	95,73
X	18.02.1966	ERKEK	İNGİLTERE	0	BİNA	08.06.2009	0	0	DÖRTTEPE HİSAR KÖYÜ HİSAR YAPI KÜMELERİ	95,73
X	16.11.1955	ERKEK	İNGİLTERE	0	BİNA	08.06.2009	0	0	DÖRTTEPE HİSAR KÖYÜ HİSAR YAPI KÜMELERİ	223,38
X	16.06.1958	KADIN	İNGİLTERE	0	BİNA	08.06.2009	0	0	DÖRTTEPE HİSAR KÖYÜ HİSAR YAPI KÜMELERİ	223,38
X	01.01.1932	ERKEK	İNGİLTERE	0	BİNA	08.06.2009	0	0	DÖRTTEPE HİSAR KÖYÜ HİSAR YAPI KÜMELERİ	95,73
X	04.08.1969	ERKEK	İNGİLTERE	0	BİNA	08.06.2009	0	0	DÖRTTEPE HİSAR KÖYÜ HİSAR YAPI KÜMELERİ	95,73

X	25.11.1953	KADIN	İNGİLTERE	0	BİNA	08.06.2009	0	0	BOZBÜK KÖYÜ TATLI KUYU MEVKİİ	100,55
X	08.05.1952	ERKEK	İNGİLTERE	0	BİNA	08.06.2009	0	0	BOZBÜK KÖYÜ TATLI KUYU MEVKİİ	100,55
X	21.08.1958	ERKEK	İNGİLTERE	0	BİNA	08.06.2009	0	0	BOZBÜK KÖYÜ TATLI KUYU MEVKİİ	100,55
X	15.09.1958	KADIN	İNGİLTERE	0	BİNA	08.06.2009	0	0	BOZBÜK KÖYÜ TATLI KUYU MEVKİİ	100,55
X	14.09.1950	ERKEK	İNGİLTERE	0	BİNA	08.06.2009	0	0	BOZBÜK KÖYÜ TATLI KUYU MEVKİİ	167,58
X	31.08.1968	KADIN	İNGİLTERE	0	BİNA	08.06.2009	0	0	BOZBÜK KÖYÜ TATLI KUYU MEVKİİ	134,07
X	01.01.1971	ERKEK	İNGİLTERE	0	BİNA	08.06.2009	0	0	BOZBÜK KÖYÜ TATLI KUYU MEVKİİ	134,07
X	24.06.1968	KADIN	İNGİLTERE	0	BİNA	08.06.2009	0	0	BOZBÜK KÖYÜ TATLI KUYU MEVKİİ	100,55
X	20.10.1964	ERKEK	İNGİLTERE	0	BİNA	08.06.2009	0	0	BOZBÜK KÖYÜ TATLI KUYU MEVKİİ	100,55
X	03.12.1977	ERKEK	İNGİLTERE	0	BİNA	08.06.2009	0	0	DÖRTTEPE HİSAR KÖYÜ HİSAR YAPI KÜMELERİ	204,45
X	24.08.1958	ERKEK	İNGİLTERE	0	BİNA	08.06.2009	0	0	DÖRTTEPE HİSAR KÖYÜ HİSAR YAPI KÜMELERİ	204,45
X	03.06.1953	KADIN	İRLANDA	0	BİNA	08.06.2009	0	0	DÖRTTEPE HİSAR KÖYÜ HİSAR YAPI KÜMELERİ	191,46
X	28.12.1973	KADIN	İRLANDA	0	BİNA	08.06.2009	0	0	BOZBÜK KÖYÜ TATLI KUYU MEVKİİ	83,79
X	09.08.1953	KADIN	İRLANDA	0	BİNA	08.06.2009	0	0	BOZBÜK KÖYÜ TATLI KUYU MEVKİİ	167,58
X	12.10.1955	KADIN	İRLANDA	0	BİNA	08.06.2009	0	0	BOZBÜK KÖYÜ TATLI KUYU MEVKİİ	100,55
X	23.06.1948	ERKEK	İRLANDA	0	BİNA	08.06.2009	0	0	BOZBÜK KÖYÜ TATLI KUYU MEVKİİ	100,55
X	16.05.1955	ERKEK	İRLANDA	0	BİNA	08.06.2009	0	0	BOZBÜK KÖYÜ TATLI KUYU MEVKİİ	167,58
X	02.12.1953	KADIN	İRLANDA	0	BİNA	08.06.2009	0	0	BOZBÜK KÖYÜ TATLI KUYU MEVKİİ	167,58
X	26.11.1983	ERKEK	İRLANDA	0	BİNA	08.06.2009	0	0	BOZBÜK KÖYÜ TATLI KUYU MEVKİİ	201,1
X	08.10.1965	ERKEK	İRLANDA	0	BİNA	08.06.2009	0	0	BOZBÜK KÖYÜ TATLI KUYU MEVKİİ	234,62
X	23.12.1967	ERKEK	İRLANDA	0	BİNA	08.06.2009	0	0	BOZBÜK KÖYÜ TATLI KUYU MEVKİİ	201,1
X	07.12.1978	KADIN	İNGİLTERE	0	BİNA	09.06.2009	0	0	DÖRTTEPE HİSAR KÖYÜ HİSAR YAPI KÜMELERİ	143,6
X	01.11.1975	ERKEK	İNGİLTERE	0	BİNA	09.06.2009	0	0	DÖRTTEPE HİSAR KÖYÜ HİSAR YAPI KÜMELERİ	143,6
X	01.11.1951	KADIN	İNGİLTERE	0	BİNA	09.06.2009	0	0	DÖRTTEPE HİSAR KÖYÜ HİSAR YAPI KÜMELERİ	446,75
X	28.11.1957	ERKEK	HOLLANDA	0	BİNA	10.06.2009	0	0	DÖRTTEPE HİSAR KÖYÜ HİSAR YAPI KÜMELERİ	287,2
X	24.07.1963	KADIN	İRLANDA	0	BİNA	11.06.2009	0	0	DÖRTTEPE HİSAR KÖYÜ HİSAR YAPI KÜMELERİ	103,42
X	13.11.1956	ERKEK	RUSYA FEDERASYONU	0	BİNA	12.06.2009	0	0	BOZBÜK KÖYÜ TATLI KUYU MEVKİİ	234,62
X	18.04.1962	ERKEK	RUSYA FEDERASYONU	0	BİNA	12.06.2009	0	0	DÖRTTEPE HİSAR KÖYÜ HİSAR YAPI KÜMELERİ	100,06
X	22.07.1970	ERKEK	HOLLANDA	0	BİNA	15.06.2009	0	0	DÖRTTEPE HİSAR KÖYÜ HİSAR YAPI KÜMELERİ	200,11
X	08.05.1971	KADIN	İNGİLTERE	0	BİNA	16.06.2009	0	0	DÖRTTEPE HİSAR KÖYÜ HİSAR YAPI KÜMELERİ	223,38
X	14.06.1965	KADIN	İNGİLTERE	0	BİNA	16.06.2009	0	0	DÖRTTEPE HİSAR KÖYÜ HİSAR YAPI KÜMELERİ	191,46

X	30.03.1979	ERKEK	BÜYÜK BRİTANYA	0	ARSA	18.06.2009	0	0	KAZIKLI KÖYÜ TATLIKUYU	83,79
X	27.09.1974	KADIN	BÜYÜK BRİTANYA	0	ARSA	18.06.2009	0	0	KAZIKLI KÖYÜ TATLIKUYU	83,79
X	25.01.1982	ERKEK	BÜYÜK BRİTANYA	0	ARSA	18.06.2009	0	0	KAZIKLI KÖYÜ TATLIKUYU	83,79
X	28.01.1952	KADIN	BÜYÜK BRİTANYA	0	ARSA	18.06.2009	0	0	KAZIKLI KÖYÜ TATLIKUYU	83,79
X	01.08.1950	ERKEK	BÜYÜK BRİTANYA	0	BİNA	18.06.2009	0	0	MEŞELİK KUYUCAK KÖYÜ KAMERDAĞI(MİLPA PROPA)	107,61
X	07.03.1951	KADIN	BÜYÜK BRİTANYA	0	BİNA	18.06.2009	0	0	MEŞELİK KUYUCAK KÖYÜ KAMERDAĞI(MİLPA PROPA)	107,61
X	31.03.1961	KADIN	BÜYÜK BRİTANYA	0	BİNA	18.06.2009	0	0	DÖRTTEPE HİSAR KÖYÜ HİSAR YAPI KÜMELERİ	51,29
X	05.07.1952	ERKEK	BÜYÜK BRİTANYA	0	BİNA	18.06.2009	0	0	DÖRTTEPE HİSAR KÖYÜ HİSAR YAPI KÜMELERİ	51,29
X	28.08.1939	ERKEK	BÜYÜK BRİTANYA	0	BİNA	18.06.2009	0	0	MEŞELİK KUYUCAK KÖYÜ KAMERDAĞI(MİLPA PROPA)	107,61
X	06.05.1967	ERKEK	İNGİLTERE	0	BİNA	18.06.2009	0	0	DÖRTTEPE HİSAR KÖYÜ HİSAR YAPI KÜMELERİ	204,45
X	12.11.1954	ERKEK	İNGİLTERE	0	ARSA	18.06.2009	0	0	KAZIKLI KÖYÜ TATLIKUYU	100,55
X	21.04.1954	KADIN	İNGİLTERE	0	ARSA	18.06.2009	0	0	KAZIKLI KÖYÜ TATLIKUYU	100,55
X	28.02.1957	ERKEK	İNGİLTERE	0	BİNA	18.06.2009	0	0	MEŞELİK KUYUCAK KÖYÜ KAMERDAĞI(MİLPA PROPA)	215,22
X	06.11.1954	ERKEK	İRLANDA	0	BİNA	18.06.2009	0	0	DÖRTTEPE HİSAR KÖYÜ HİSAR YAPI KÜMELERİ	191,46
X	19.02.1950	KADIN	İRLANDA	0	BİNA	18.06.2009	0	0	MEŞELİK KUYUCAK KÖYÜ KAMERDAĞI(MİLPA PROPA)	107,61
X	24.06.1966	KADIN	İNGİLTERE	0	ARSA	22.06.2009	0	0	BOZBÜK KÖYÜ TATLI KUYU MEVKİİ	134,07
X	20.12.1956	ERKEK	BÜYÜK BRİTANYA	0	ARSA	23.06.2009	0	0	KAZIKLI KÖYÜ TATLIKUYU	100,55
X	13.11.1957	KADIN	BÜYÜK BRİTANYA	0	ARSA	23.06.2009	0	0	KAZIKLI KÖYÜ TATLIKUYU	100,55
X	10.08.1958	ERKEK	İNGİLTERE	0	BİNA	23.06.2009	0	0	DÖRTTEPE HİSAR KÖYÜ HİSAR YAPI KÜMELERİ	95,73
X	01.09.1959	KADIN	İNGİLTERE	0	BİNA	23.06.2009	0	0	DÖRTTEPE HİSAR KÖYÜ HİSAR YAPI KÜMELERİ	95,73
X	28.10.1950	ERKEK	İNGİLTERE	0	BİNA	23.06.2009	0	0	DÖRTTEPE HİSAR KÖYÜ HİSAR YAPI KÜMELERİ	159,55
X	04.09.1956	KADIN	İNGİLTERE	0	BİNA	23.06.2009	0	0	DÖRTTEPE HİSAR KÖYÜ HİSAR YAPI KÜMELERİ	159,55
X	03.05.1945	ERKEK	İNGİLTERE	0	ARSA	23.06.2009	0	0	BOZBÜK KÖYÜ TATLI KUYU MEVKİİ	268,13
X	03.05.1945	ERKEK	İNGİLTERE	0	ARSA	23.06.2009	0	0	KAZIKLI KÖYÜ TATLIKUYU	268,13
X	25.02.1961	KADIN	İRLANDA	0	BİNA	23.06.2009	0	0	DÖRTTEPE HİSAR KÖYÜ HİSAR YAPI KÜMELERİ	111,69
X	19.10.1972	ERKEK	ALMANYA	0	BİNA	24.06.2009	0	0	DÖRTTEPE HİSAR KÖYÜ HİSAR YAPI KÜMELERİ	100,06
X	14.03.1949	ERKEK	İNGİLTERE	0	BİNA	24.06.2009	0	0	DÖRTTEPE HİSAR KÖYÜ HİSAR YAPI KÜMELERİ	223,38
X	22.10.1948	KADIN	İNGİLTERE	0	BİNA	24.06.2009	0	0	DÖRTTEPE HİSAR KÖYÜ HİSAR YAPI KÜMELERİ	223,38
X	17.11.1960	KADIN	İNGİLTERE	0	ARSA	24.06.2009	0	0	DÖRTTEPE HİSAR KÖYÜ HİSAR YAPI KÜMELERİ	238,62
X	10.11.1947	ERKEK	İNGİLTERE	0	ARSA	24.06.2009	0	0	DÖRTTEPE HİSAR KÖYÜ HİSAR YAPI KÜMELERİ	79,54
X	10.11.1977	ERKEK	İNGİLTERE	0	ARSA	24.06.2009	0	0	DÖRTTEPE HİSAR KÖYÜ HİSAR YAPI KÜMELERİ	79,57
X	26.01.1979	ERKEK	İNGİLTERE	0	ARSA	24.06.2009	0	0	DÖRTTEPE HİSAR KÖYÜ HİSAR YAPI KÜMELERİ	79,54



X	10.06.1940	ERKEK	İNGİLTERE	0	BİNA	24.06.2009	0	0	DÖRTTEPE HİSAR KÖYÜ HİSAR YAPI KÜMELERİ	95,73
X	13.09.1952	KADIN	İNGİLTERE	0	BİNA	24.06.2009	0	0	DÖRTTEPE HİSAR KÖYÜ HİSAR YAPI KÜMELERİ	95,73
X	31.01.1968	KADIN	İNGİLTERE	0	BİNA	24.06.2009	0	0	DÖRTTEPE HİSAR KÖYÜ HİSAR YAPI KÜMELERİ	143,6
X	07.04.1963	ERKEK	İNGİLTERE	0	BİNA	24.06.2009	0	0	DÖRTTEPE HİSAR KÖYÜ HİSAR YAPI KÜMELERİ	143,6
X	19.11.1963	ERKEK	İNGİLTERE	0	ARSA	24.06.2009	0	0	BOZBÜK KÖYÜ TATLI KUYU MEVKİİ	234,62
X	19.11.1963	ERKEK	İNGİLTERE	0	ARSA	24.06.2009	0	0	KAZIKLI KÖYÜ TATLIKUYU	234,62
X	23.07.1974	ERKEK	İNGİLTERE	0	ARSA	24.06.2009	0	0	KAZIKLI KÖYÜ TATLIKUYU	201,1
X	26.11.1952	KADIN	İNGİLTERE	0	ARSA	24.06.2009	0	0	KAZIKLI KÖYÜ TATLIKUYU	150,82
X	26.09.1948	ERKEK	İNGİLTERE	0	ARSA	24.06.2009	0	0	KAZIKLI KÖYÜ TATLIKUYU	150,82
X	09.03.1962	KADIN	İNGİLTERE	0	ARSA	24.06.2009	0	0	BOZBÜK KÖYÜ TATLI KUYU MEVKİİ	134,07
X	16.07.1958	ERKEK	İNGİLTERE	0	ARSA	24.06.2009	0	0	BOZBÜK KÖYÜ TATLI KUYU MEVKİİ	134,07
X	13.05.1964	ERKEK	RUSYA FEDERASYONU	0	ARSA	24.06.2009	0	0	KAZIKLI KÖYÜ TATLIKUYU	335,16
X	09.10.1965	KADIN	İNGİLTERE	0	BİNA	25.06.2009	0	0	DÖRTTEPE HİSAR KÖYÜ HİSAR YAPI KÜMELERİ	223,38
X	02.05.1966	ERKEK	İNGİLTERE	0	ARSA	25.06.2009	0	0	KAZIKLI KÖYÜ TATLIKUYU	335,16
X	12.12.1985	KADIN	İRLANDA	0	BİNA	25.06.2009	0	0	DÖRTTEPE KÖYÜ BEL.MÜC.AL.MİLAS-BODRUM	28,48
X	13.09.1959	ERKEK	İRLANDA	0	BİNA	25.06.2009	0	0	DÖRTTEPE KÖYÜ BEL.MÜC.AL.MİLAS-BODRUM	28,48
X	28.07.1960	KADIN	İRLANDA	0	BİNA	25.06.2009	0	0	DÖRTTEPE KÖYÜ BEL.MÜC.AL.MİLAS-BODRUM	28,48
X	13.06.1952	KADIN	RUSYA FEDERASYONU	0	BİNA	25.06.2009	0	0	DÖRTTEPE HİSAR KÖYÜ HİSAR YAPI KÜMELERİ	206,83
X	07.12.1951	ERKEK	BÜYÜK BRİTANYA	0	ARSA	26.06.2009	0	0	BOZBÜK KÖYÜ TATLI KUYU MEVKİİ	268,13
X	30.11.1969	KADIN	İNGİLTERE	0	BİNA	26.06.2009	0	0	DÖRTTEPE HİSAR KÖYÜ HİSAR YAPI KÜMELERİ	95,73
X	11.03.1965	ERKEK	İNGİLTERE	0	BİNA	26.06.2009	0	0	DÖRTTEPE HİSAR KÖYÜ HİSAR YAPI KÜMELERİ	95,73
X	20.02.1963	KADIN	İNGİLTERE	0	ARSA	26.06.2009	0	0	BOZBÜK KÖYÜ TATLI KUYU MEVKİİ	134,07
X	01.08.1962	ERKEK	İNGİLTERE	0	ARSA	26.06.2009	0	0	BOZBÜK KÖYÜ TATLI KUYU MEVKİİ	134,07
X	26.05.1941	KADIN	İNGİLTERE	0	ARSA	26.06.2009	0	0	BOZBÜK KÖYÜ TATLI KUYU MEVKİİ	134,07
X	13.03.1940	ERKEK	İNGİLTERE	0	ARSA	26.06.2009	0	0	BOZBÜK KÖYÜ TATLI KUYU MEVKİİ	134,07
X	31.01.1958	ERKEK	İNGİLTERE	0	ARSA	26.06.2009	0	0	KAZIKLI KÖYÜ TATLIKUYU	100,55
X	05.08.1948	ERKEK	İNGİLTERE	0	ARSA	26.06.2009	0	0	BOZBÜK KÖYÜ TATLI KUYU MEVKİİ	201,1
X	23.11.1948	ERKEK	İNGİLTERE	0	ARSA	26.06.2009	0	0	BOZBÜK KÖYÜ TATLI KUYU MEVKİİ	134,07
X	03.06.1948	KADIN	İNGİLTERE	0	ARSA	26.06.2009	0	0	BOZBÜK KÖYÜ TATLI KUYU MEVKİİ	134,07
X	01.11.1945	KADIN	İNGİLTERE	0	ARSA	26.06.2009	0	0	KAZIKLI KÖYÜ TATLIKUYU	134,07
X	09.04.1961	KADIN	İNGİLTERE	0	ARSA	26.06.2009	0	0	BOZBÜK KÖYÜ TATLI KUYU MEVKİİ	100,55
X	09.04.1961	KADIN	İNGİLTERE	0	ARSA	26.06.2009	0	0	KAZIKLI KÖYÜ TATLIKUYU	100,55
X	07.10.1958	ERKEK	İNGİLTERE	0	ARSA	26.06.2009	0	0	BOZBÜK KÖYÜ TATLI KUYU MEVKİİ	100,55
X	06.12.1961	ERKEK	İNGİLTERE	0	ARSA	26.06.2009	0	0	BOZBÜK KÖYÜ TATLI KUYU MEVKİİ	134,07
X	17.04.1959	ERKEK	İRLANDA	0	BİNA	26.06.2009	0	0	DÖRTTEPE HİSAR KÖYÜ HİSAR YAPI KÜMELERİ	191,46

X	16.03.1964	KADIN	İRLANDA	0	ARSA	26.06.2009	0	0	KAZIKLI KÖYÜ TATLIKUYU	100,55
X	07.01.1960	ERKEK	HOLLANDA	0	BİNA	29.06.2009	0	0	DÖRTTEPE HİSAR KÖYÜ HİSAR YAPI KÜMELERİ	159,55
X	14.05.1927	ERKEK	İRLANDA	0	ARSA	29.06.2009	0	0	BOZBÜK KÖYÜ TATLI KUYU MEVKİİ	89,38
X	30.12.1948	KADIN	İRLANDA	0	ARSA	29.06.2009	0	0	BOZBÜK KÖYÜ TATLI KUYU MEVKİİ	89,38
X	01.07.1987	ERKEK	İRLANDA	0	ARSA	29.06.2009	0	0	BOZBÜK KÖYÜ TATLI KUYU MEVKİİ	89,38
X	18.07.1957	ERKEK	BELÇİKA	0	BİNA	30.06.2009	0	0	DÖRTTEPE HİSAR KÖYÜ HİSAR YAPI KÜMELERİ	31,91
X	18.07.1957	ERKEK	BELÇİKA	0	BİNA	30.06.2009	0	0	DÖRTTEPE HİSAR KÖYÜ HİSAR YAPI KÜMELERİ	46,91
X	30.10.1963	ERKEK	BELÇİKA	0	BİNA	30.06.2009	0	0	DÖRTTEPE HİSAR KÖYÜ HİSAR YAPI KÜMELERİ	31,91
X	30.10.1963	ERKEK	BELÇİKA	0	BİNA	30.06.2009	0	0	DÖRTTEPE HİSAR KÖYÜ HİSAR YAPI KÜMELERİ	46,91
X	28.09.1961	ERKEK	BELÇİKA	0	BİNA	30.06.2009	0	0	DÖRTTEPE HİSAR KÖYÜ HİSAR YAPI KÜMELERİ	31,27
X	28.09.1961	ERKEK	BELÇİKA	0	BİNA	30.06.2009	0	0	DÖRTTEPE HİSAR KÖYÜ HİSAR YAPI KÜMELERİ	31,91
X	21.06.1961	ERKEK	BELÇİKA	0	BİNA	30.06.2009	0	0	DÖRTTEPE HİSAR KÖYÜ HİSAR YAPI KÜMELERİ	31,91
X	21.06.1961	ERKEK	BELÇİKA	0	BİNA	30.06.2009	0	0	DÖRTTEPE HİSAR KÖYÜ HİSAR YAPI KÜMELERİ	67,01
X	14.03.1966	KADIN	FRANSA	0	BİNA	30.06.2009	0	0	DÖRTTEPE HİSAR KÖYÜ HİSAR YAPI KÜMELERİ	31,91
X	09.06.1965	ERKEK	HOLLANDA	0	BİNA	30.06.2009	0	0	DÖRTTEPE HİSAR KÖYÜ HİSAR YAPI KÜMELERİ	287,2
X	09.06.1965	ERKEK	HOLLANDA	0	BİNA	30.06.2009	0	0	DÖRTTEPE HİSAR KÖYÜ HİSAR YAPI KÜMELERİ	446,75
X	26.01.1953	ERKEK	HOLLANDA	0	BİNA	30.06.2009	0	0	DÖRTTEPE HİSAR KÖYÜ HİSAR YAPI KÜMELERİ	287,2
X	31.03.1963	KADIN	İNGİLTERE	0	ARSA	30.06.2009	0	0	KAZIKLI KÖYÜ TATLIKUYU	167,58
X	23.06.1962	ERKEK	İNGİLTERE	0	ARSA	30.06.2009	0	0	KAZIKLI KÖYÜ TATLIKUYU	167,58
X	20.07.2005	KADIN	İNGİLTERE	0	BİNA	30.06.2009	0	0	DÖRTTEPE HİSAR KÖYÜ HİSAR YAPI KÜMELERİ	204,45
X	11.01.1967	ERKEK	İNGİLTERE	0	BİNA	30.06.2009	0	0	DÖRTTEPE HİSAR KÖYÜ HİSAR YAPI KÜMELERİ	32,69
X	03.04.1968	KADIN	İNGİLTERE	0	BİNA	30.06.2009	0	0	DÖRTTEPE HİSAR KÖYÜ HİSAR YAPI KÜMELERİ	31,91
X	03.05.1967	ERKEK	İNGİLTERE	0	BİNA	30.06.2009	0	0	DÖRTTEPE HİSAR KÖYÜ HİSAR YAPI KÜMELERİ	31,91
X	06.12.1946	KADIN	İNGİLTERE	0	BİNA	30.06.2009	0	0	DÖRTTEPE HİSAR KÖYÜ HİSAR YAPI KÜMELERİ	414,84
X	25.07.1970	ERKEK	İNGİLTERE	0	BİNA	30.06.2009	0	0	DÖRTTEPE HİSAR KÖYÜ HİSAR YAPI KÜMELERİ	116,83
X	25.07.1970	ERKEK	İNGİLTERE	0	BİNA	30.06.2009	0	0	DÖRTTEPE HİSAR KÖYÜ HİSAR YAPI KÜMELERİ	87,62
X	07.02.1975	ERKEK	İNGİLTERE	0	BİNA	30.06.2009	0	0	DÖRTTEPE HİSAR KÖYÜ HİSAR YAPI KÜMELERİ	116,83
X	16.03.1957	ERKEK	İTALYA	0	BİNA	30.06.2009	0	0	DÖRTTEPE HİSAR KÖYÜ HİSAR YAPI KÜMELERİ	100,06
X	05.05.1962	ERKEK	LİTVANYA	0	BİNA	30.06.2009	0	0	DÖRTTEPE HİSAR KÖYÜ HİSAR YAPI KÜMELERİ	175,24
X	30.05.1964	ERKEK	BÜYÜK BRİTANYA	0	BİNA	03.07.2009	0	0	BOZBÜK KÖYÜ TATLI KUYU MEVKİİ	268,13
X	05.01.1978	KADIN	BÜYÜK BRİTANYA	0	BİNA	03.07.2009	0	0	DÖRTTEPE HİSAR KÖYÜ HİSAR YAPI KÜMELERİ	102,22
X	13.10.1984	ERKEK	BÜYÜK BRİTANYA	0	BİNA	03.07.2009	0	0	DÖRTTEPE HİSAR KÖYÜ HİSAR YAPI KÜMELERİ	102,22
X	21.10.1981	ERKEK	BÜYÜK BRİTANYA	0	BİNA	03.07.2009	0	0	DÖRTTEPE HİSAR KÖYÜ HİSAR YAPI KÜMELERİ	159,55

X	20.08.1984	KADIN	BÜYÜK BRİTANYA	0	BİNA	03.07.2009	0	0	DÖRTTEPE HİSAR KÖYÜ HİSAR YAPI KÜMELERİ	159,55
X	15.07.1968	ERKEK	BÜYÜK BRİTANYA	0	BİNA	06.07.2009	0	0	DÖRTTEPE HİSAR KÖYÜ HİSAR YAPI KÜMELERİ	319,11
X	19.09.1948	KADIN	BÜYÜK BRİTANYA	0	BİNA	07.07.2009	0	0	BOZBÜK KÖYÜ TATLI KUYU MEVKİİ	134,07
X	07.03.1950	ERKEK	BÜYÜK BRİTANYA	0	BİNA	07.07.2009	0	0	BOZBÜK KÖYÜ TATLI KUYU MEVKİİ	134,07
X	10.07.1957	ERKEK	RUSYA FEDERASYONU	0	BİNA	07.07.2009	0	0	DÖRTTEPE KÖYÜ BEL.MÜC.AL.MİLAS-BODRUM	184,31
X	11.03.1967	ERKEK	BÜYÜK BRİTANYA	0	BİNA	08.07.2009	0	0	DÖRTTEPE HİSAR KÖYÜ HİSAR YAPI KÜMELERİ	95,73
X	12.04.1969	KADIN	BÜYÜK BRİTANYA	0	BİNA	08.07.2009	0	0	DÖRTTEPE HİSAR KÖYÜ HİSAR YAPI KÜMELERİ	95,73
X	15.08.1964	ERKEK	BÜYÜK BRİTANYA	0	BİNA	08.07.2009	0	0	DÖRTTEPE HİSAR KÖYÜ HİSAR YAPI KÜMELERİ	287,2
X	06.06.1966	ERKEK	BÜYÜK BRİTANYA	0	BİNA	08.07.2009	0	0	DÖRTTEPE HİSAR KÖYÜ HİSAR YAPI KÜMELERİ	223,38
X	22.04.1974	ERKEK	BÜYÜK BRİTANYA	0	BİNA	08.07.2009	0	0	DÖRTTEPE HİSAR KÖYÜ HİSAR YAPI KÜMELERİ	31,91
X	09.01.1972	ERKEK	BÜYÜK BRİTANYA	0	BİNA	08.07.2009	0	0	DÖRTTEPE HİSAR KÖYÜ HİSAR YAPI KÜMELERİ	31,91
X	10.03.1970	KADIN	BÜYÜK BRİTANYA	0	BİNA	08.07.2009	0	0	DÖRTTEPE HİSAR KÖYÜ HİSAR YAPI KÜMELERİ	31,91
X	10.03.1970	KADIN	BÜYÜK BRİTANYA	0	BİNA	08.07.2009	0	0	DÖRTTEPE HİSAR KÖYÜ HİSAR YAPI KÜMELERİ	95,73
X	27.07.1962	ERKEK	BÜYÜK BRİTANYA	0	BİNA	08.07.2009	0	0	DÖRTTEPE HİSAR KÖYÜ HİSAR YAPI KÜMELERİ	31,91
X	11.05.1972	KADIN	BÜYÜK BRİTANYA	0	BİNA	08.07.2009	0	0	DÖRTTEPE HİSAR KÖYÜ HİSAR YAPI KÜMELERİ	31,91
X	16.08.1973	ERKEK	BÜYÜK BRİTANYA	0	BİNA	08.07.2009	0	0	DÖRTTEPE HİSAR KÖYÜ HİSAR YAPI KÜMELERİ	31,91
X	19.07.1968	KADIN	İNGİLTERE	0	BİNA	08.07.2009	0	0	DÖRTTEPE HİSAR KÖYÜ HİSAR YAPI KÜMELERİ	95,73
X	07.03.1950	ERKEK	RUSYA FEDERASYONU	0	BİNA	08.07.2009	0	0	DÖRTTEPE HİSAR KÖYÜ HİSAR YAPI KÜMELERİ	95,73
X	01.07.1924	ERKEK	BÜYÜK BRİTANYA	0	BİNA	10.07.2009	0	0	DÖRTTEPE HİSAR KÖYÜ HİSAR YAPI KÜMELERİ	204,45
X	06.09.1949	ERKEK	BÜYÜK BRİTANYA	0	BİNA	10.07.2009	0	0	DÖRTTEPE HİSAR KÖYÜ HİSAR YAPI KÜMELERİ	95,73
X	15.10.1951	KADIN	BÜYÜK BRİTANYA	0	BİNA	10.07.2009	0	0	DÖRTTEPE HİSAR KÖYÜ HİSAR YAPI KÜMELERİ	95,73
X	02.10.1974	ERKEK	BÜYÜK BRİTANYA	0	BİNA	10.07.2009	0	0	DÖRTTEPE HİSAR KÖYÜ HİSAR YAPI KÜMELERİ	95,73
X	06.08.1976	ERKEK	BÜYÜK BRİTANYA	0	BİNA	10.07.2009	0	0	DÖRTTEPE HİSAR KÖYÜ HİSAR YAPI KÜMELERİ	95,73
X	23.05.1975	ERKEK	BÜYÜK BRİTANYA	0	BİNA	10.07.2009	0	0	DÖRTTEPE HİSAR KÖYÜ HİSAR YAPI KÜMELERİ	191,46
X	05.06.1965	KADIN	BÜYÜK BRİTANYA	0	BİNA	10.07.2009	0	0	DÖRTTEPE HİSAR KÖYÜ HİSAR YAPI KÜMELERİ	95,73
X	14.09.1959	ERKEK	BÜYÜK BRİTANYA	0	BİNA	10.07.2009	0	0	DÖRTTEPE HİSAR KÖYÜ HİSAR YAPI KÜMELERİ	95,73
X	23.07.1934	KADIN	İNGİLTERE	0	BİNA	10.07.2009	0	0	DÖRTTEPE HİSAR KÖYÜ HİSAR YAPI KÜMELERİ	204,45
X	23.06.1963	ERKEK	İNGİLTERE	0	BİNA	10.07.2009	0	0	DÖRTTEPE HİSAR KÖYÜ HİSAR YAPI KÜMELERİ	87,62

X	05.09.1964	KADIN	İNGİLTERE	0	BİNA	10.07.2009	0	0	DÖRTTEPE HİSAR KÖYÜ HİSAR YAPI KÜMELERİ	87,62
X	25.11.1956	ERKEK	BÜYÜK BRİTANYA	0	BİNA	15.07.2009	0	0	DÖRTTEPE HİSAR KÖYÜ HİSAR YAPI KÜMELERİ	143,6
X	11.03.1965	KADIN	BÜYÜK BRİTANYA	0	BİNA	15.07.2009	0	0	DÖRTTEPE HİSAR KÖYÜ HİSAR YAPI KÜMELERİ	143,6
X	14.09.1956	KADIN	RUSYA FEDERASYONU	0	BİNA	15.07.2009	0	0	DÖRTTEPE HİSAR KÖYÜ HİSAR YAPI KÜMELERİ	100,06
X	08.08.1965	KADIN	ALMANYA	0	BİNA	16.07.2009	0	0	DÖRTTEPE HİSAR KÖYÜ HİSAR YAPI KÜMELERİ	155,76
X	18.10.1969	KADIN	HOLLANDA	0	ARSA	17.07.2009	0	0	BOZBÜK KÖYÜ TATLI KUYU MEVKİİ	134,07
X	25.06.1953	ERKEK	İNGİLTERE	0	BİNA	17.07.2009	0	0	DÖRTTEPE HİSAR KÖYÜ DİĞER İMAR UYGULAMASI GÖRMÜŞ P	116,56
X	28.06.1954	KADIN	İNGİLTERE	0	BİNA	17.07.2009	0	0	DÖRTTEPE HİSAR KÖYÜ DİĞER İMAR UYGULAMASI GÖRMÜŞ P	116,56
X	18.08.1953	ERKEK	NORVEÇ	0	BİNA	17.07.2009	0	0	DÖRTTEPE HİSAR KÖYÜ HİSAR YAPI KÜMELERİ	233,65
X	03.08.1962	ERKEK	BÜYÜK BRİTANYA	0	BİNA	20.07.2009	0	0	DÖRTTEPE HİSAR KÖYÜ HİSAR YAPI KÜMELERİ	95,73
X	21.05.1961	KADIN	BÜYÜK BRİTANYA	0	BİNA	20.07.2009	0	0	DÖRTTEPE HİSAR KÖYÜ HİSAR YAPI KÜMELERİ	95,73
X	05.09.1976	ERKEK	BÜYÜK BRİTANYA	0	BİNA	20.07.2009	0	0	DÖRTTEPE HİSAR KÖYÜ HİSAR YAPI KÜMELERİ	111,69
X	01.07.1980	KADIN	BÜYÜK BRİTANYA	0	BİNA	20.07.2009	0	0	DÖRTTEPE HİSAR KÖYÜ HİSAR YAPI KÜMELERİ	111,69
X	03.07.1953	KADIN	İNGİLTERE	0	BİNA	20.07.2009	0	0	DÖRTTEPE HİSAR KÖYÜ HİSAR YAPI KÜMELERİ	167,07
X	04.11.1964	ERKEK	İNGİLTERE	0	BİNA	21.07.2009	0	0	DÖRTTEPE HİSAR KÖYÜ HİSAR YAPI KÜMELERİ	200,11
X	14.10.1950	ERKEK	İNGİLTERE	0	BİNA	22.07.2009	0	0	DÖRTTEPE HİSAR KÖYÜ MAYA SİTESİ	470,34
X	12.04.1972	ERKEK	İNGİLTERE	0	BİNA	23.07.2009	0	0	DÖRTTEPE KÖYÜ BEL.MÜC.AL.MİLAS-BODRUM	113,94
X	29.07.1980	ERKEK	İNGİLTERE	0	BİNA	23.07.2009	0	0	DÖRTTEPE KÖYÜ BEL.MÜC.AL.MİLAS-BODRUM	113,94
X	08.11.1959	ERKEK	BÜYÜK BRİTANYA	0	BİNA	24.07.2009	0	0	DÖRTTEPE HİSAR KÖYÜ HİSAR YAPI KÜMELERİ	111,69
X	02.02.1965	ERKEK	BÜYÜK BRİTANYA	0	BİNA	24.07.2009	0	0	DÖRTTEPE HİSAR KÖYÜ HİSAR YAPI KÜMELERİ	95,73
X	31.05.1968	ERKEK	BÜYÜK BRİTANYA	0	ARSA	24.07.2009	0	0	BOZBÜK KÖYÜ TATLI KUYU MEVKİİ	268,13
X	13.10.1951	ERKEK	BÜYÜK BRİTANYA	0	BİNA	24.07.2009	0	0	DÖRTTEPE KÖYÜ BEL.MÜC.AL.MİLAS-BODRUM	175,68
X	05.05.1955	KADIN	BÜYÜK BRİTANYA	0	BİNA	24.07.2009	0	0	DÖRTTEPE KÖYÜ BEL.MÜC.AL.MİLAS-BODRUM	175,68
X	23.08.1968	KADIN	İNGİLTERE	0	BİNA	24.07.2009	0	0	DÖRTTEPE HİSAR KÖYÜ HİSAR YAPI KÜMELERİ	111,69
X	26.02.1963	KADIN	İNGİLTERE	0	BİNA	24.07.2009	0	0	DÖRTTEPE HİSAR KÖYÜ HİSAR YAPI KÜMELERİ	95,73
X	07.07.1917	ERKEK	İNGİLTERE	0	BİNA	24.07.2009	0	0	DÖRTTEPE HİSAR KÖYÜ HİSAR YAPI KÜMELERİ	199,88
X	07.07.1917	ERKEK	İNGİLTERE	0	BİNA	24.07.2009	0	0	DÖRTTEPE HİSAR KÖYÜ HİSAR YAPI KÜMELERİ	99,94
X	07.07.1917	KADIN	İNGİLTERE	0	BİNA	24.07.2009	0	0	DÖRTTEPE HİSAR KÖYÜ HİSAR YAPI KÜMELERİ	199,88
X	07.07.1917	KADIN	İNGİLTERE	0	BİNA	24.07.2009	0	0	DÖRTTEPE HİSAR KÖYÜ HİSAR YAPI KÜMELERİ	99,94

X	23.06.1963	ERKEK	İNGİLTERE	0	BİNA	29.07.2009	0	0	DÖRTTEPE HİSAR KÖYÜ HİSAR YAPI KÜMELERİ	204,45
X	05.09.1964	KADIN	İNGİLTERE	0	BİNA	29.07.2009	0	0	DÖRTTEPE HİSAR KÖYÜ HİSAR YAPI KÜMELERİ	204,45
X	15.12.1950	ERKEK	İNGİLTERE	0	BİNA	29.07.2009	0	0	DÖRTTEPE HİSAR KÖYÜ HİSAR YAPI KÜMELERİ	95,73
X	07.02.1953	KADIN	İNGİLTERE	0	BİNA	29.07.2009	0	0	DÖRTTEPE HİSAR KÖYÜ HİSAR YAPI KÜMELERİ	95,73
X	25.12.1955	ERKEK	İNGİLTERE	0	BİNA	29.07.2009	0	0	DÖRTTEPE HİSAR KÖYÜ HİSAR YAPI KÜMELERİ	95,73
X	23.11.1956	KADIN	İNGİLTERE	0	ARSA	30.07.2009	0	0	BOZBÜK KÖYÜ TATLI KUYU MEVKİİ	100,55
X	17.11.1955	ERKEK	İNGİLTERE	0	ARSA	30.07.2009	0	0	BOZBÜK KÖYÜ TATLI KUYU MEVKİİ	100,55
X	04.09.1939	KADIN	İNGİLTERE	0	ARSA	30.07.2009	0	0	BOZBÜK KÖYÜ TATLI KUYU MEVKİİ	100,55
X	02.12.1939	ERKEK	İNGİLTERE	0	ARSA	30.07.2009	0	0	BOZBÜK KÖYÜ TATLI KUYU MEVKİİ	100,55
X	03.03.1956	ERKEK	İNGİLTERE	0	ARSA	30.07.2009	0	0	BOZBÜK KÖYÜ TATLI KUYU MEVKİİ	150,82
X	16.03.1955	KADIN	İNGİLTERE	0	ARSA	30.07.2009	0	0	BOZBÜK KÖYÜ TATLI KUYU MEVKİİ	150,82
X	17.02.1951	KADIN	İNGİLTERE	0	ARSA	30.07.2009	0	0	BOZBÜK KÖYÜ TATLI KUYU MEVKİİ	100,55
X	20.03.1950	ERKEK	İNGİLTERE	0	ARSA	30.07.2009	0	0	BOZBÜK KÖYÜ TATLI KUYU MEVKİİ	100,55
X	19.02.1970	KADIN	İNGİLTERE	0	BİNA	31.07.2009	0	0	DÖRTTEPE HİSAR KÖYÜ HİSAR YAPI KÜMELERİ	95,73
X	26.11.1955	ERKEK	İNGİLTERE	0	ARSA	07.08.2009	0	0	BOZBÜK KÖYÜ TATLI KUYU MEVKİİ	100,55
X	01.01.1958	KADIN	İNGİLTERE	0	ARSA	07.08.2009	0	0	BOZBÜK KÖYÜ TATLI KUYU MEVKİİ	100,55
X	09.01.1957	ERKEK	İNGİLTERE	0	BİNA	14.08.2009	0	0	DÖRTTEPE HİSAR KÖYÜ HİSAR YAPI KÜMELERİ	102,39
X	15.11.1949	ERKEK	İNGİLTERE	0	BİNA	14.08.2009	0	0	DÖRTTEPE HİSAR KÖYÜ HİSAR YAPI KÜMELERİ	102,39
X	21.05.1970	KADIN	İNGİLTERE	0	BİNA	17.08.2009	0	0	DÖRTTEPE HİSAR KÖYÜ HİSAR YAPI KÜMELERİ	95,73
X	09.07.1966	ERKEK	İNGİLTERE	0	BİNA	17.08.2009	0	0	DÖRTTEPE HİSAR KÖYÜ HİSAR YAPI KÜMELERİ	95,73
X	06.04.1951	ERKEK	İNGİLTERE	0	ARSA	17.08.2009	0	0	BOZBÜK KÖYÜ TATLI KUYU MEVKİİ	67,03
X	11.01.1945	ERKEK	İNGİLTERE	0	ARSA	17.08.2009	0	0	BOZBÜK KÖYÜ TATLI KUYU MEVKİİ	67,03
X	05.08.1943	KADIN	İNGİLTERE	0	ARSA	17.08.2009	0	0	BOZBÜK KÖYÜ TATLI KUYU MEVKİİ	67,03
X	05.04.1947	KADIN	İNGİLTERE	0	ARSA	17.08.2009	0	0	BOZBÜK KÖYÜ TATLI KUYU MEVKİİ	167,58
X	16.09.1944	ERKEK	İNGİLTERE	0	ARSA	17.08.2009	0	0	BOZBÜK KÖYÜ TATLI KUYU MEVKİİ	167,58
X	18.09.1961	KADIN	İNGİLTERE	0	ARSA	17.08.2009	0	0	BOZBÜK KÖYÜ TATLI KUYU MEVKİİ	167,58
X	25.09.1949	KADIN	İNGİLTERE	0	ARSA	17.08.2009	0	0	BOZBÜK KÖYÜ TATLI KUYU MEVKİİ	100,55
X	06.09.1946	ERKEK	İNGİLTERE	0	ARSA	17.08.2009	0	0	BOZBÜK KÖYÜ TATLI KUYU MEVKİİ	100,55
X	21.03.1953	KADIN	İNGİLTERE	0	ARSA	17.08.2009	0	0	BOZBÜK KÖYÜ TATLI KUYU MEVKİİ	167,58
X	19.08.1952	ERKEK	İNGİLTERE	0	ARSA	17.08.2009	0	0	BOZBÜK KÖYÜ TATLI KUYU MEVKİİ	167,58
X	26.09.1949	KADIN	İNGİLTERE	0	ARSA	17.08.2009	0	0	BOZBÜK KÖYÜ TATLI KUYU MEVKİİ	100,55
X	11.11.1951	ERKEK	İNGİLTERE	0	ARSA	17.08.2009	0	0	BOZBÜK KÖYÜ TATLI KUYU MEVKİİ	100,55
X	13.10.1955	ERKEK	İNGİLTERE	0	ARSA	17.08.2009	0	0	BOZBÜK KÖYÜ TATLI KUYU MEVKİİ	167,58

X	13.07.1957	KADIN	İNGİLTERE	0	ARSA	17.08.2009	0	0	BOZBÜK KÖYÜ TATLI KUYU MEVKİİ	167,58
X	15.07.1968	ERKEK	İNGİLTERE	0	ARSA	17.08.2009	0	0	BOZBÜK KÖYÜ TATLI KUYU MEVKİİ	100,55
X	04.05.1968	KADIN	İNGİLTERE	0	ARSA	17.08.2009	0	0	BOZBÜK KÖYÜ TATLI KUYU MEVKİİ	100,55
X	17.05.1961	ERKEK	İNGİLTERE	0	ARSA	17.08.2009	0	0	BOZBÜK KÖYÜ TATLI KUYU MEVKİİ	167,58
X	19.06.1960	KADIN	KANADA	0	BİNA	17.08.2009	0	0	DÖRTTEPE HİSAR KÖYÜ HİSAR YAPI KÜMELERİ	111,69
X	05.08.1966	ERKEK	KANADA	0	BİNA	17.08.2009	0	0	DÖRTTEPE HİSAR KÖYÜ HİSAR YAPI KÜMELERİ	111,69
X	23.10.1965	ERKEK	ALMANYA	0	BİNA	20.08.2009	0	0	DÖRTTEPE HİSAR KÖYÜ GÜLTAN KONUT YAPI KOOP.	101,29
X	15.10.1979	ERKEK	ALMANYA	0	BİNA	20.08.2009	0	0	DÖRTTEPE HİSAR KÖYÜ GÜLTAN KONUT YAPI KOOP.	101,29
X	20.05.1960	KADIN	İNGİLTERE	0	BİNA	20.08.2009	0	0	DÖRTTEPE HİSAR KÖYÜ HİSAR YAPI KÜMELERİ	148,16
X	24.10.1965	KADIN	İNGİLTERE	0	BİNA	20.08.2009	0	0	DÖRTTEPE HİSAR KÖYÜ HİSAR YAPI KÜMELERİ	148,16
X	23.09.1950	ERKEK	BELÇİKA	0	BİNA	24.08.2009	0	0	DÖRTTEPE HİSAR KÖYÜ HİSAR YAPI KÜMELERİ	102,39
X	16.02.1961	ERKEK	BELÇİKA	0	BİNA	24.08.2009	0	0	DÖRTTEPE HİSAR KÖYÜ HİSAR YAPI KÜMELERİ	102,39
X	25.08.1946	KADIN	İNGİLTERE	0	BİNA	24.08.2009	0	0	DÖRTTEPE HİSAR KÖYÜ HİSAR YAPI KÜMELERİ	159,55
X	17.07.1954	ERKEK	İNGİLTERE	0	ARSA	24.08.2009	0	0	BOZBÜK KÖYÜ TATLI KUYU MEVKİİ	78,21
X	29.08.1984	ERKEK	İNGİLTERE	0	ARSA	24.08.2009	0	0	BOZBÜK KÖYÜ TATLI KUYU MEVKİİ	78,21
X	05.01.1955	KADIN	İNGİLTERE	0	ARSA	24.08.2009	0	0	BOZBÜK KÖYÜ TATLI KUYU MEVKİİ	78,21
X	28.10.1955	ERKEK	İNGİLTERE	0	BİNA	24.08.2009	0	0	DÖRTTEPE HİSAR KÖYÜ HİSAR YAPI KÜMELERİ	207,42
X	15.11.1956	KADIN	İNGİLTERE	0	BİNA	24.08.2009	0	0	DÖRTTEPE HİSAR KÖYÜ HİSAR YAPI KÜMELERİ	207,42
X	20.07.1948	KADIN	İNGİLTERE	0	ARSA	24.08.2009	0	0	BOZBÜK KÖYÜ TATLI KUYU MEVKİİ	167,58
X	07.05.1951	ERKEK	İNGİLTERE	0	ARSA	24.08.2009	0	0	BOZBÜK KÖYÜ TATLI KUYU MEVKİİ	167,58
X	17.04.1952	ERKEK	İNGİLTERE	0	ARSA	27.08.2009	0	0	BOZBÜK KÖYÜ TATLI KUYU MEVKİİ	268,13
X	28.09.1962	ERKEK	HOLLANDA	0	BİNA	01.09.2009	0	0	DÖRTTEPE HİSAR KÖYÜ HİSAR YAPI KÜMELERİ	195,11
X	14.12.1965	ERKEK	HOLLANDA	0	BİNA	01.09.2009	0	0	DÖRTTEPE HİSAR KÖYÜ HİSAR YAPI KÜMELERİ	195,11
X	14.12.1965	ERKEK	HOLLANDA	0	BİNA	01.09.2009	0	0	DÖRTTEPE HİSAR KÖYÜ HİSAR YAPI KÜMELERİ	24,78
X	06.12.1972	KADIN	İNGİLTERE	0	ARSA	02.09.2009	0	0	BOZBÜK KÖYÜ TATLI KUYU MEVKİİ	201,1
X	06.07.1940	ERKEK	RUSYA FEDERASYONU	0	BİNA	02.09.2009	0	0	BOZBÜK KÖYÜ TATLI KUYU MEVKİİ	167,58
X	06.07.1940	ERKEK	RUSYA FEDERASYONU	0	ARSA	02.09.2009	0	0	BOZBÜK KÖYÜ TATLI KUYU MEVKİİ	167,58
X	09.10.1947	KADIN	RUSYA FEDERASYONU	0	BİNA	02.09.2009	0	0	BOZBÜK KÖYÜ TATLI KUYU MEVKİİ	167,58
X	09.10.1947	KADIN	RUSYA FEDERASYONU	0	ARSA	02.09.2009	0	0	BOZBÜK KÖYÜ TATLI KUYU MEVKİİ	167,58

X	24.04.1954	ERKEK	RUSYA FEDERASYONU	0	ARSA	02.09.2009	0	0	BOZBÜK KÖYÜ TATLI KUYU MEVKİİ	134,07
X	05.04.1954	KADIN	RUSYA FEDERASYONU	0	ARSA	02.09.2009	0	0	BOZBÜK KÖYÜ TATLI KUYU MEVKİİ	134,07
X	03.08.1960	ERKEK	RUSYA FEDERASYONU	0	BİNA	02.09.2009	0	0	DÖRTTEPE HİSAR KÖYÜ HİSAR YAPI KÜMELERİ	100,06
X	21.10.1980	KADIN	RUSYA FEDERASYONU	0	BİNA	02.09.2009	0	0	DÖRTTEPE HİSAR KÖYÜ HİSAR YAPI KÜMELERİ	100,06
X	21.10.1980	KADIN	RUSYA FEDERASYONU	0	BİNA	02.09.2009	0	0	DÖRTTEPE HİSAR KÖYÜ HİSAR YAPI KÜMELERİ	12,39
X	08.01.1943	KADIN	İNGİLTERE	0	ARSA	03.09.2009	0	0	BOZBÜK KÖYÜ TATLI KUYU MEVKİİ	83,79
X	13.03.1949	ERKEK	İNGİLTERE	0	ARSA	03.09.2009	0	0	BOZBÜK KÖYÜ TATLI KUYU MEVKİİ	83,79
X	23.06.1947	KADIN	İNGİLTERE	0	ARSA	03.09.2009	0	0	BOZBÜK KÖYÜ TATLI KUYU MEVKİİ	167,58
X	20.11.1952	ERKEK	İNGİLTERE	0	ARSA	03.09.2009	0	0	BOZBÜK KÖYÜ TATLI KUYU MEVKİİ	167,58
X	05.07.1961	ERKEK	İNGİLTERE	0	BİNA	03.09.2009	0	0	DÖRTTEPE HİSAR KÖYÜ HİSAR YAPI KÜMELERİ	51,29
X	30.08.1965	KADIN	İNGİLTERE	0	BİNA	03.09.2009	0	0	DÖRTTEPE HİSAR KÖYÜ HİSAR YAPI KÜMELERİ	51,29
X	11.03.1948	ERKEK	BÜYÜK BRİTANYA	0	BİNA	04.09.2009	0	0	MEŞELİK KUYUCAK KÖYÜ KAMERDAĞI(MİLPA PROP)	107,61
X	03.04.1966	ERKEK	İNGİLTERE	0	ARSA	04.09.2009	0	0	BOZBÜK KÖYÜ TATLI KUYU MEVKİİ	268,13
X	01.04.1957	KADIN	İNGİLTERE	0	BİNA	07.09.2009	0	0	DÖRTTEPE HİSAR KÖYÜ HİSAR YAPI KÜMELERİ	73,02
X	24.09.1955	ERKEK	İNGİLTERE	0	BİNA	07.09.2009	0	0	DÖRTTEPE HİSAR KÖYÜ HİSAR YAPI KÜMELERİ	73,02
X	27.12.1966	KADIN	İNGİLTERE	0	ARSA	07.09.2009	0	0	BOZBÜK KÖYÜ TATLI KUYU MEVKİİ	67,03
X	30.06.1973	ERKEK	İNGİLTERE	0	ARSA	07.09.2009	0	0	BOZBÜK KÖYÜ TATLI KUYU MEVKİİ	67,03
X	05.10.1972	ERKEK	İNGİLTERE	0	ARSA	07.09.2009	0	0	BOZBÜK KÖYÜ TATLI KUYU MEVKİİ	67,03
X	06.05.1960	ERKEK	İNGİLTERE	0	BİNA	09.09.2009	0	0	DÖRTTEPE HİSAR KÖYÜ HİSAR YAPI KÜMELERİ	200,11
X	30.06.1950	KADIN	İNGİLTERE	0	BİNA	10.09.2009	0	0	DÖRTTEPE HİSAR KÖYÜ HİSAR YAPI KÜMELERİ	99,78
X	03.06.1947	ERKEK	İNGİLTERE	0	BİNA	10.09.2009	0	0	DÖRTTEPE HİSAR KÖYÜ HİSAR YAPI KÜMELERİ	99,78
X	12.03.1963	ERKEK	BÜYÜK BRİTANYA	0	BİNA	11.09.2009	0	0	DÖRTTEPE HİSAR KÖYÜ HİSAR YAPI KÜMELERİ	116,83
X	12.03.1963	ERKEK	BÜYÜK BRİTANYA	0	BİNA	11.09.2009	0	0	DÖRTTEPE HİSAR KÖYÜ HİSAR YAPI KÜMELERİ	73,02
X	19.02.1962	KADIN	BÜYÜK BRİTANYA	0	BİNA	11.09.2009	0	0	DÖRTTEPE HİSAR KÖYÜ HİSAR YAPI KÜMELERİ	116,83
X	19.02.1962	KADIN	BÜYÜK BRİTANYA	0	BİNA	11.09.2009	0	0	DÖRTTEPE HİSAR KÖYÜ HİSAR YAPI KÜMELERİ	73,02
X	02.10.1952	KADIN	BÜYÜK BRİTANYA	0	BİNA	14.09.2009	0	0	MEŞELİK KUYUCAK KÖYÜ KAMERDAĞI(MİLPA PROP)	107,61
X	31.12.1959	ERKEK	İNGİLTERE	0	BİNA	14.09.2009	0	0	MEŞELİK KUYUCAK KÖYÜ KAMERDAĞI(MİLPA PROP)	215,22
X	10.08.1951	KADIN	BÜYÜK BRİTANYA	0	ARSA	16.09.2009	0	0	BOZBÜK KÖYÜ TATLI KUYU MEVKİİ	234,62

X	29.09.1957	ERKEK	İNGİLTERE	0	ARSA	16.09.2009	0	0	BOZBÜK KÖYÜ TATLI KUYU MEVKİİ	167,58
X	16.02.1962	KADIN	İNGİLTERE	0	ARSA	16.09.2009	0	0	BOZBÜK KÖYÜ TATLI KUYU MEVKİİ	167,58
X	11.07.1951	ERKEK	BÜYÜK BRİTANYA	0	BİNA	17.09.2009	0	0	MEŞELİK KUYUCAK KÖYÜ KAMERDAĞI(MİLPA PROPA)	73,83
X	26.07.1952	KADIN	İNGİLTERE	0	BİNA	17.09.2009	0	0	MEŞELİK KUYUCAK KÖYÜ KAMERDAĞI(MİLPA PROPA)	73,83
X	18.11.1955	KADIN	İNGİLTERE	0	BİNA	17.09.2009	0	0	MEŞELİK KUYUCAK KÖYÜ KAMERDAĞI(MİLPA PROPA)	73,83
X	09.07.1971	KADIN	İRLANDA	0	BİNA	17.09.2009	0	0	MEŞELİK KUYUCAK KÖYÜ KAMERDAĞI(MİLPA PROPA)	73,83
X	21.12.1962	ERKEK	İNGİLTERE	0	BİNA	18.09.2009	0	0	DÖRTTEPE HİSAR KÖYÜ HİSAR YAPI KÜMELERİ	102,39
X	09.04.1962	ERKEK	İNGİLTERE	0	BİNA	18.09.2009	0	0	DÖRTTEPE HİSAR KÖYÜ HİSAR YAPI KÜMELERİ	102,39
X	11.05.1976	KADIN	İNGİLTERE	0	BİNA	24.09.2009	0	0	DÖRTTEPE HİSAR KÖYÜ HİSAR YAPI KÜMELERİ	191,46
X	09.09.1964	KADIN	İRLANDA	0	BİNA	28.09.2009	0	0	DÖRTTEPE HİSAR KÖYÜ HİSAR YAPI KÜMELERİ	95,73
X	30.06.1963	ERKEK	İRLANDA	0	BİNA	28.09.2009	0	0	DÖRTTEPE HİSAR KÖYÜ HİSAR YAPI KÜMELERİ	95,73
X	23.03.1976	ERKEK	BÜYÜK BRİTANYA	0	BİNA	29.09.2009	0	0	DÖRTTEPE HİSAR KÖYÜ HİSAR YAPI KÜMELERİ	191,46
X	27.09.1968	ERKEK	İNGİLTERE	0	BİNA	29.09.2009	0	0	DÖRTTEPE HİSAR KÖYÜ HİSAR YAPI KÜMELERİ	287,2
X	23.08.1976	ERKEK	İNGİLTERE	0	BİNA	29.09.2009	0	0	DÖRTTEPE HİSAR KÖYÜ HİSAR YAPI KÜMELERİ	100,06
X	24.09.1943	KADIN	BÜYÜK BRİTANYA	0	BİNA	01.10.2009	0	0	MEŞELİK KUYUCAK KÖYÜ KAMERDAĞI(MİLPA PROPA)	107,61
X	16.04.1951	ERKEK	HOLLANDA	0	ARSA	01.10.2009	0	0	BOZBÜK KÖYÜ TATLI KUYU MEVKİİ	134,07
X	23.09.1954	KADIN	HOLLANDA	0	ARSA	01.10.2009	0	0	BOZBÜK KÖYÜ TATLI KUYU MEVKİİ	134,07
X	24.06.1957	ERKEK	İNGİLTERE	0	BİNA	01.10.2009	0	0	DÖRTTEPE HİSAR KÖYÜ HİSAR YAPI KÜMELERİ	102,39
X	19.06.1947	ERKEK	İNGİLTERE	0	BİNA	01.10.2009	0	0	MEŞELİK KUYUCAK KÖYÜ KAMERDAĞI(MİLPA PROPA)	107,61
X	03.12.1978	ERKEK	İNGİLTERE	0	BİNA	02.10.2009	0	0	DÖRTTEPE HİSAR KÖYÜ HİSAR YAPI KÜMELERİ	191,46
X	29.11.1964	KADIN	İNGİLTERE	0	ARSA	05.10.2009	0	0	BOZBÜK KÖYÜ TATLI KUYU MEVKİİ	100,55
X	07.03.1957	ERKEK	İNGİLTERE	0	ARSA	05.10.2009	0	0	BOZBÜK KÖYÜ TATLI KUYU MEVKİİ	100,55
X	11.03.1944	ERKEK	BELÇİKA	0	ARSA	08.10.2009	0	0	BOZBÜK KÖYÜ TATLI KUYU MEVKİİ	134,07
X	23.11.1942	KADIN	BELÇİKA	0	ARSA	08.10.2009	0	0	BOZBÜK KÖYÜ TATLI KUYU MEVKİİ	134,07
X	01.07.1955	ERKEK	BÜYÜK BRİTANYA	0	ARSA	08.10.2009	0	0	BOZBÜK KÖYÜ TATLI KUYU MEVKİİ	117,31
X	03.05.1954	KADIN	BÜYÜK BRİTANYA	0	ARSA	08.10.2009	0	0	BOZBÜK KÖYÜ TATLI KUYU MEVKİİ	117,31
X	04.04.1972	ERKEK	BÜYÜK BRİTANYA	0	ARSA	08.10.2009	0	0	BOZBÜK KÖYÜ TATLI KUYU MEVKİİ	268,13
X	26.03.1960	ERKEK	BÜYÜK BRİTANYA	0	ARSA	08.10.2009	0	0	BOZBÜK KÖYÜ TATLI KUYU MEVKİİ	201,1
X	05.07.1960	KADIN	İNGİLTERE	0	BİNA	08.10.2009	0	0	DÖRTTEPE HİSAR KÖYÜ HİSAR YAPI KÜMELERİ	102,39
X	06.11.1957	KADIN	İNGİLTERE	0	ARSA	08.10.2009	0	0	BOZBÜK KÖYÜ TATLI KUYU MEVKİİ	100,55
X	12.12.1946	ERKEK	İNGİLTERE	0	ARSA	08.10.2009	0	0	BOZBÜK KÖYÜ TATLI KUYU MEVKİİ	100,55



X	20.12.1955	ERKEK	İNGİLTERE	0	ARSA	08.10.2009	0	0	BOZBÜK KÖYÜ TATLI KUYU MEVKİİ	134,07
X	09.09.1956	KADIN	İNGİLTERE	0	ARSA	08.10.2009	0	0	BOZBÜK KÖYÜ TATLI KUYU MEVKİİ	134,07
X	13.07.1942	ERKEK	İNGİLTERE	0	BİNA	08.10.2009	0	0	DÖRTTEPE HİSAR KÖYÜ HİSAR YAPI KÜMELERİ	100,06
X	24.01.1973	KADIN	RUSYA FEDERASYONU	0	ARSA	08.10.2009	0	0	BOZBÜK KÖYÜ TATLI KUYU MEVKİİ	167,58
X	09.10.1972	ERKEK	RUSYA FEDERASYONU	0	ARSA	08.10.2009	0	0	BOZBÜK KÖYÜ TATLI KUYU MEVKİİ	167,58
X	28.07.1965	ERKEK	BÜYÜK BRİTANYA	0	BİNA	14.10.2009	0	0	DÖRTTEPE HİSAR KÖYÜ HİSAR YAPI KÜMELERİ	95,73
X	11.11.1966	KADIN	BÜYÜK BRİTANYA	0	BİNA	14.10.2009	0	0	DÖRTTEPE HİSAR KÖYÜ HİSAR YAPI KÜMELERİ	95,73
X	30.06.1959	ERKEK	BÜYÜK BRİTANYA	0	BİNA	14.10.2009	0	0	DÖRTTEPE HİSAR KÖYÜ HİSAR YAPI KÜMELERİ	207,42
X	20.08.1953	KADIN	BÜYÜK BRİTANYA	0	BİNA	14.10.2009	0	0	DÖRTTEPE HİSAR KÖYÜ HİSAR YAPI KÜMELERİ	207,42
X	23.06.1957	KADIN	İNGİLTERE	0	BİNA	14.10.2009	0	0	DÖRTTEPE HİSAR KÖYÜ HİSAR YAPI KÜMELERİ	191,46
X	28.03.1960	ERKEK	İNGİLTERE	0	BİNA	14.10.2009	0	0	DÖRTTEPE HİSAR KÖYÜ HİSAR YAPI KÜMELERİ	191,46
X	26.09.1952	ERKEK	İNGİLTERE	0	BİNA	14.10.2009	0	0	DÖRTTEPE HİSAR KÖYÜ HİSAR YAPI KÜMELERİ	223,38
X	09.02.1963	ERKEK	İNGİLTERE	0	BİNA	14.10.2009	0	0	DÖRTTEPE HİSAR KÖYÜ HİSAR YAPI KÜMELERİ	191,46
X	14.12.1962	ERKEK	İNGİLTERE	0	BİNA	14.10.2009	0	0	DÖRTTEPE HİSAR KÖYÜ HİSAR YAPI KÜMELERİ	95,73
X	28.03.1964	ERKEK	İNGİLTERE	0	ARSA	14.10.2009	0	0	BOZBÜK KÖYÜ TATLI KUYU MEVKİİ	83,79
X	30.08.1965	KADIN	İNGİLTERE	0	ARSA	14.10.2009	0	0	BOZBÜK KÖYÜ TATLI KUYU MEVKİİ	83,79
X	04.09.1964	KADIN	İNGİLTERE	0	ARSA	14.10.2009	0	0	DÖRTTEPE HİSAR KÖYÜ HİSAR YAPI KÜMELERİ	168,53
X	18.09.1954	ERKEK	İNGİLTERE	0	ARSA	14.10.2009	0	0	DÖRTTEPE HİSAR KÖYÜ HİSAR YAPI KÜMELERİ	168,53
X	16.12.1977	ERKEK	İRLANDA	0	BİNA	14.10.2009	0	0	DÖRTTEPE HİSAR KÖYÜ HİSAR YAPI KÜMELERİ	223,38
X	24.04.1963	ERKEK	İRLANDA	0	BİNA	14.10.2009	0	0	DÖRTTEPE HİSAR KÖYÜ HİSAR YAPI KÜMELERİ	95,73
X	05.03.1953	ERKEK	BÜYÜK BRİTANYA	0	ARSA	15.10.2009	0	0	BOZBÜK KÖYÜ TATLI KUYU MEVKİİ	201,1
X	09.12.1946	ERKEK	BÜYÜK BRİTANYA	0	BİNA	15.10.2009	0	0	DÖRTTEPE HİSAR KÖYÜ HİSAR YAPI KÜMELERİ	95,73
X	31.01.1946	KADIN	BÜYÜK BRİTANYA	0	BİNA	15.10.2009	0	0	DÖRTTEPE HİSAR KÖYÜ HİSAR YAPI KÜMELERİ	95,73
X	19.03.1948	ERKEK	İNGİLTERE	0	ARSA	15.10.2009	0	0	BOZBÜK KÖYÜ TATLI KUYU MEVKİİ	134,07
X	29.04.1945	KADIN	İNGİLTERE	0	ARSA	15.10.2009	0	0	BOZBÜK KÖYÜ TATLI KUYU MEVKİİ	134,07
X	10.04.1953	KADIN	İNGİLTERE	0	BİNA	15.10.2009	0	0	DÖRTTEPE HİSAR KÖYÜ HİSAR YAPI KÜMELERİ	184,31
X	19.06.1945	ERKEK	İNGİLTERE	0	ARSA	16.10.2009	0	0	DÖRTTEPE HİSAR KÖYÜ HİSAR YAPI KÜMELERİ	175,68
X	15.08.1958	KADIN	İNGİLTERE	0	ARSA	16.10.2009	0	0	DÖRTTEPE HİSAR KÖYÜ HİSAR YAPI KÜMELERİ	175,68
X	31.10.1968	KADIN	BÜYÜK BRİTANYA	0	BİNA	19.10.2009	0	0	DÖRTTEPE HİSAR KÖYÜ HİSAR YAPI KÜMELERİ	233,65
X	26.11.1964	ERKEK	İNGİLTERE	0	BİNA	20.10.2009	0	0	DÖRTTEPE HİSAR KÖYÜ HİSAR YAPI KÜMELERİ	191,46

X	27.05.1971	ERKEK	İNGİLTERE	0	BİNA	27.10.2009	0	0	DÖRTTEPE HİSAR KÖYÜ HİSAR YAPI KÜMELERİ	191,46
X	30.03.1980	KADIN	BÜYÜK BRİTANYA	0	ARSA	03.11.2009	0	0	DÖRTTEPE HİSAR KÖYÜ HİSAR YAPI KÜMELERİ	123,32
X	09.01.1951	ERKEK	BÜYÜK BRİTANYA	0	BİNA	04.11.2009	0	0	DÖRTTEPE HİSAR KÖYÜ HİSAR YAPI KÜMELERİ	116,83
X	20.01.1953	KADIN	BÜYÜK BRİTANYA	0	BİNA	04.11.2009	0	0	DÖRTTEPE HİSAR KÖYÜ HİSAR YAPI KÜMELERİ	116,83
X	18.05.1954	KADIN	BÜYÜK BRİTANYA	0	BİNA	04.11.2009	0	0	MEŞELİK KUYUCAK KÖYÜ KAMERDAĞI(MİLP A PROP A)	107,61
X	18.11.1952	ERKEK	BÜYÜK BRİTANYA	0	BİNA	04.11.2009	0	0	MEŞELİK KUYUCAK KÖYÜ KAMERDAĞI(MİLP A PROP A)	107,61
X	10.08.1948	ERKEK	HOLLANDA	0	ARSA	04.11.2009	0	0	BOZBÜK KÖYÜ TATLI KUYU MEVKİİ	134,07
X	11.01.1973	ERKEK	HOLLANDA	0	ARSA	04.11.2009	0	0	BOZBÜK KÖYÜ TATLI KUYU MEVKİİ	134,07
X	24.01.1961	KADIN	İNGİLTERE	0	ARSA	04.11.2009	0	0	BOZBÜK KÖYÜ TATLI KUYU MEVKİİ	134,07
X	26.09.1954	ERKEK	İNGİLTERE	0	ARSA	04.11.2009	0	0	BOZBÜK KÖYÜ TATLI KUYU MEVKİİ	134,07
X	12.06.1950	ERKEK	İNGİLTERE	0	ARSA	04.11.2009	0	0	BOZBÜK KÖYÜ TATLI KUYU MEVKİİ	134,07
X	09.04.1950	KADIN	İNGİLTERE	0	ARSA	04.11.2009	0	0	BOZBÜK KÖYÜ TATLI KUYU MEVKİİ	134,07
X	02.06.1956	ERKEK	İNGİLTERE	0	BİNA	04.11.2009	0	0	MEŞELİK KUYUCAK KÖYÜ KAMERDAĞI(MİLP A PROP A)	107,61
X	25.08.1965	KADIN	İRLANDA	0	BİNA	04.11.2009	0	0	MEŞELİK KUYUCAK KÖYÜ KAMERDAĞI(MİLP A PROP A)	107,61
X	30.12.1945	KADIN	ALMANYA	0	ARSA	09.11.2009	0	0	DÖRTTEPE HİSAR KÖYÜ HİSAR YAPI KÜMELERİ	200,67
X	26.05.1965	ERKEK	İNGİLTERE	0	BİNA	09.11.2009	0	0	DÖRTTEPE HİSAR KÖYÜ HİSAR YAPI KÜMELERİ	102,39
X	23.09.1972	KADIN	İNGİLTERE	0	BİNA	09.11.2009	0	0	DÖRTTEPE HİSAR KÖYÜ HİSAR YAPI KÜMELERİ	159,55
X	29.10.1958	ERKEK	İNGİLTERE	0	BİNA	09.11.2009	0	0	DÖRTTEPE HİSAR KÖYÜ HİSAR YAPI KÜMELERİ	159,55
X	09.09.1957	ERKEK	İRLANDA	0	BİNA	09.11.2009	0	0	DÖRTTEPE HİSAR KÖYÜ GÜLTAN KONUT YAPI KOOP.	200,33
X	20.11.1935	KADIN	İNGİLTERE	0	ARSA	10.11.2009	0	0	BOZBÜK KÖYÜ TATLI KUYU MEVKİİ	134,07
X	28.10.1933	ERKEK	İNGİLTERE	0	ARSA	10.11.2009	0	0	BOZBÜK KÖYÜ TATLI KUYU MEVKİİ	134,07
X	27.11.1954	KADIN	İNGİLTERE	0	ARSA	12.11.2009	0	0	BOZBÜK KÖYÜ TATLI KUYU MEVKİİ	100,55
X	22.04.1953	ERKEK	İNGİLTERE	0	ARSA	12.11.2009	0	0	BOZBÜK KÖYÜ TATLI KUYU MEVKİİ	100,55
X	06.12.1964	KADIN	İNGİLTERE	0	BİNA	17.11.2009	0	0	DÖRTTEPE HİSAR KÖYÜ HİSAR YAPI KÜMELERİ	191,46
X	08.08.1962	ERKEK	UKRAYNA	0	BİNA	18.11.2009	0	0	DÖRTTEPE HİSAR KÖYÜ HİSAR YAPI KÜMELERİ	191,46
X	08.07.1961	KADIN	İNGİLTERE	0	ARSA	19.11.2009	0	0	BOZBÜK KÖYÜ TATLI KUYU MEVKİİ	167,58
X	05.03.1969	ERKEK	İNGİLTERE	0	ARSA	19.11.2009	0	0	BOZBÜK KÖYÜ TATLI KUYU MEVKİİ	167,58
X	04.06.1956	ERKEK	İNGİLTERE	0	ARSA	19.11.2009	0	0	BOZBÜK KÖYÜ TATLI KUYU MEVKİİ	150,82
X	25.09.1961	KADIN	İNGİLTERE	0	ARSA	19.11.2009	0	0	BOZBÜK KÖYÜ TATLI KUYU MEVKİİ	150,82
X	01.03.1949	ERKEK	İNGİLTERE	0	ARSA	19.11.2009	0	0	BOZBÜK KÖYÜ TATLI KUYU MEVKİİ	134,07
X	16.03.1962	ERKEK	BÜYÜK BRİTANYA	0	ARSA	20.11.2009	0	0	BOZBÜK KÖYÜ TATLI KUYU MEVKİİ	134,07
X	11.05.1955	ERKEK	İNGİLTERE	0	ARSA	20.11.2009	0	0	BOZBÜK KÖYÜ TATLI KUYU MEVKİİ	134,07

X	15.10.1961	KADIN	İNGİLTERE	0	ARSA	20.11.2009	0	0	BOZBÜK KÖYÜ TATLI KUYU MEVKİİ	134,07
X	16.01.1968	KADIN	İNGİLTERE	0	ARSA	20.11.2009	0	0	BOZBÜK KÖYÜ TATLI KUYU MEVKİİ	134,07
X	02.11.1958	KADIN	İNGİLTERE	0	BİNA	24.11.2009	0	0	DÖRTTEPE HİSAR KÖYÜ HİSAR YAPI KÜMELERİ	107,61
X	21.02.1959	ERKEK	İNGİLTERE	0	BİNA	24.11.2009	0	0	DÖRTTEPE HİSAR KÖYÜ HİSAR YAPI KÜMELERİ	107,61
X	23.11.1983	KADIN	RUSYA	0	ARSA	24.11.2009	0	0	BOZBÜK KÖYÜ TATLI KUYU MEVKİİ	167,58
X	04.08.1947	ERKEK	RUSYA	0	ARSA	24.11.2009	0	0	BOZBÜK KÖYÜ TATLI KUYU MEVKİİ	167,58
X	07.02.1970	ERKEK	BÜYÜK BRİTANYA	0	BİNA	25.11.2009	0	0	DÖRTTEPE HİSAR KÖYÜ HİSAR YAPI KÜMELERİ	100,06
X	25.05.1967	KADIN	HOLLANDA	0	BİNA	01.12.2009	0	0	DÖRTTEPE HİSAR KÖYÜ HİSAR YAPI KÜMELERİ	100,06
X	23.06.1951	ERKEK	BÜYÜK BRİTANYA	0	BİNA	02.12.2009	0	0	DÖRTTEPE HİSAR KÖYÜ HİSAR YAPI KÜMELERİ	103,42
X	08.10.1959	KADIN	BÜYÜK BRİTANYA	0	BİNA	02.12.2009	0	0	DÖRTTEPE HİSAR KÖYÜ HİSAR YAPI KÜMELERİ	103,42
X	20.09.1967	KADIN	İNGİLTERE	0	BİNA	03.12.2009	0	0	DÖRTTEPE HİSAR KÖYÜ HİSAR YAPI KÜMELERİ	95,73
X	27.06.1971	ERKEK	İNGİLTERE	0	BİNA	03.12.2009	0	0	DÖRTTEPE HİSAR KÖYÜ HİSAR YAPI KÜMELERİ	95,73
X	06.08.1961	ERKEK	RUSYA FEDERASYONU	0	ARSA	08.12.2009	0	0	BOZBÜK KÖYÜ TATLI KUYU MEVKİİ	150,82
X	05.12.1965	KADIN	RUSYA FEDERASYONU	0	ARSA	08.12.2009	0	0	BOZBÜK KÖYÜ TATLI KUYU MEVKİİ	150,82
X	11.10.1960	ERKEK	İNGİLTERE	0	BİNA	09.12.2009	0	0	DÖRTTEPE HİSAR KÖYÜ HİSAR YAPI KÜMELERİ	191,46
X	17.08.1945	KADIN	ALMANYA	0	BİNA	11.12.2009	0	0	DÖRTTEPE HİSAR KÖYÜ HİSAR YAPI KÜMELERİ	64,47
X	07.01.1955	ERKEK	ALMANYA	0	BİNA	11.12.2009	0	0	DÖRTTEPE HİSAR KÖYÜ HİSAR YAPI KÜMELERİ	64,47
X	29.12.1958	ERKEK	BÜYÜK BRİTANYA	0	BİNA	11.12.2009	0	0	DÖRTTEPE HİSAR KÖYÜ HİSAR YAPI KÜMELERİ	48,35
X	30.11.1963	KADIN	BÜYÜK BRİTANYA	0	BİNA	11.12.2009	0	0	DÖRTTEPE HİSAR KÖYÜ HİSAR YAPI KÜMELERİ	48,35
X	17.11.1944	KADIN	İNGİLTERE	0	BİNA	11.12.2009	0	0	DÖRTTEPE HİSAR KÖYÜ HİSAR YAPI KÜMELERİ	48,35
X	15.05.1958	ERKEK	İNGİLTERE	0	ARSA	11.12.2009	0	0	BOZBÜK KÖYÜ TATLI KUYU MEVKİİ	134,07
X	14.02.1957	KADIN	İNGİLTERE	0	ARSA	11.12.2009	0	0	BOZBÜK KÖYÜ TATLI KUYU MEVKİİ	134,07
X	31.01.1956	ERKEK	İNGİLTERE	0	BİNA	11.12.2009	0	0	DÖRTTEPE HİSAR KÖYÜ HİSAR YAPI KÜMELERİ	48,35
X	11.02.1959	KADIN	İNGİLTERE	0	BİNA	11.12.2009	0	0	DÖRTTEPE HİSAR KÖYÜ HİSAR YAPI KÜMELERİ	48,35
X	12.09.1973	ERKEK	İNGİLTERE	0	ARSA	11.12.2009	0	0	BOZBÜK KÖYÜ TATLI KUYU MEVKİİ	201,1
X	23.05.1959	KADIN	İNGİLTERE	0	ARSA	11.12.2009	0	0	BOZBÜK KÖYÜ TATLI KUYU MEVKİİ	117,31
X	23.01.1965	ERKEK	İNGİLTERE	0	ARSA	11.12.2009	0	0	BOZBÜK KÖYÜ TATLI KUYU MEVKİİ	117,31
X	25.04.1982	KADIN	İNGİLTERE	0	ARSA	11.12.2009	0	0	BOZBÜK KÖYÜ TATLI KUYU MEVKİİ	111,72
X	23.03.1991	KADIN	İNGİLTERE	0	ARSA	11.12.2009	0	0	BOZBÜK KÖYÜ TATLI KUYU MEVKİİ	111,72
X	27.10.1951	ERKEK	İNGİLTERE	0	ARSA	11.12.2009	0	0	BOZBÜK KÖYÜ TATLI KUYU MEVKİİ	111,72

X	02.08.1954	KADIN	İNGİLTERE	0	BİNA	11.12.2009	0	0	DÖRTTEPE HİSAR KÖYÜ HİSAR YAPI KÜMELERİ	223,38
X	29.06.1958	KADIN	İNGİLTERE	0	BİNA	11.12.2009	0	0	MEŞELİK KUYUCAK KÖYÜ KAMERDAĞI(MİLPA PROP)	215,22
X	29.04.1947	KADIN	İRLANDA	0	BİNA	11.12.2009	0	0	DÖRTTEPE HİSAR KÖYÜ HİSAR YAPI KÜMELERİ	193,41
X	05.12.1939	ERKEK	İRLANDA	0	BİNA	11.12.2009	0	0	DÖRTTEPE HİSAR KÖYÜ HİSAR YAPI KÜMELERİ	48,35
X	06.05.1959	ERKEK	İNGİLTERE	0	BİNA	14.12.2009	0	0	BOZBÜK KÖYÜ TATLI KUYU MEVKİİ	134,07
X	09.02.1951	ERKEK	İNGİLTERE	0	BİNA	17.12.2009	0	0	DÖRTTEPE HİSAR KÖYÜ HİSAR YAPI KÜMELERİ	102,39
X	28.05.1954	KADIN	İNGİLTERE	0	BİNA	17.12.2009	0	0	DÖRTTEPE HİSAR KÖYÜ HİSAR YAPI KÜMELERİ	102,39
X	18.06.1940	ERKEK	AZERBAYCAN	0	BİNA	21.12.2009	0	0	BOZBÜK KÖYÜ TATLI KUYU MEVKİİ	301,65
X	24.07.1976	KADIN	BELÇİKA	0	BİNA	21.12.2009	0	0	BOZBÜK KÖYÜ TATLI KUYU MEVKİİ	134,07
X	13.05.1978	ERKEK	BELÇİKA	0	BİNA	21.12.2009	0	0	BOZBÜK KÖYÜ TATLI KUYU MEVKİİ	134,07
X	26.10.1955	ERKEK	BELÇİKA	0	BİNA	21.12.2009	0	0	BOZBÜK KÖYÜ TATLI KUYU MEVKİİ	268,13
X	16.03.1962	ERKEK	BÜYÜK BRİTANYA	0	BİNA	21.12.2009	0	0	BOZBÜK KÖYÜ TATLI KUYU MEVKİİ	134,07
X	01.07.1955	ERKEK	BÜYÜK BRİTANYA	0	BİNA	21.12.2009	0	0	BOZBÜK KÖYÜ TATLI KUYU MEVKİİ	117,31
X	03.05.1954	KADIN	BÜYÜK BRİTANYA	0	BİNA	21.12.2009	0	0	BOZBÜK KÖYÜ TATLI KUYU MEVKİİ	117,31
X	26.03.1960	ERKEK	BÜYÜK BRİTANYA	0	BİNA	21.12.2009	0	0	BOZBÜK KÖYÜ TATLI KUYU MEVKİİ	201,1
X	10.08.1951	KADIN	BÜYÜK BRİTANYA	0	BİNA	21.12.2009	0	0	BOZBÜK KÖYÜ TATLI KUYU MEVKİİ	234,62
X	12.08.1965	KADIN	BÜYÜK BRİTANYA	0	BİNA	21.12.2009	0	0	DÖRTTEPE HİSAR KÖYÜ HİSAR YAPI KÜMELERİ	87,46
X	31.08.1952	ERKEK	BÜYÜK BRİTANYA	0	BİNA	21.12.2009	0	0	DÖRTTEPE HİSAR KÖYÜ HİSAR YAPI KÜMELERİ	87,46
X	14.04.1958	ERKEK	BÜYÜK BRİTANYA	0	BİNA	21.12.2009	0	0	DÖRTTEPE HİSAR KÖYÜ HİSAR YAPI KÜMELERİ	87,46
X	07.01.1959	ERKEK	HOLLANDA	0	BİNA	21.12.2009	0	0	BOZBÜK KÖYÜ TATLI KUYU MEVKİİ	167,58
X	07.01.1959	ERKEK	HOLLANDA	0	BİNA	21.12.2009	0	0	BOZBÜK KÖYÜ TATLI KUYU MEVKİİ	167,58
X	25.04.1959	KADIN	HOLLANDA	0	BİNA	21.12.2009	0	0	BOZBÜK KÖYÜ TATLI KUYU MEVKİİ	167,58
X	24.08.1949	ERKEK	İNGİLTERE	0	BİNA	21.12.2009	0	0	BOZBÜK KÖYÜ TATLI KUYU MEVKİİ	268,13
X	04.04.1971	KADIN	İNGİLTERE	0	BİNA	21.12.2009	0	0	BOZBÜK KÖYÜ TATLI KUYU MEVKİİ	83,79
X	16.12.1968	ERKEK	İNGİLTERE	0	BİNA	21.12.2009	0	0	BOZBÜK KÖYÜ TATLI KUYU MEVKİİ	83,79
X	04.06.1956	ERKEK	İNGİLTERE	0	BİNA	21.12.2009	0	0	BOZBÜK KÖYÜ TATLI KUYU MEVKİİ	150,82
X	25.09.1961	KADIN	İNGİLTERE	0	BİNA	21.12.2009	0	0	BOZBÜK KÖYÜ TATLI KUYU MEVKİİ	150,82
X	02.03.1961	KADIN	İNGİLTERE	0	BİNA	21.12.2009	0	0	BOZBÜK KÖYÜ TATLI KUYU MEVKİİ	134,07
X	11.05.1955	ERKEK	İNGİLTERE	0	BİNA	21.12.2009	0	0	BOZBÜK KÖYÜ TATLI KUYU MEVKİİ	134,07
X	15.10.1961	KADIN	İNGİLTERE	0	BİNA	21.12.2009	0	0	BOZBÜK KÖYÜ TATLI KUYU MEVKİİ	134,07
X	22.04.1948	ERKEK	İNGİLTERE	0	BİNA	21.12.2009	0	0	BOZBÜK KÖYÜ TATLI KUYU MEVKİİ	134,07

X	30.07.1964	KADIN	İNGİLTERE	0	BİNA	21.12.2009	0	0	BOZBÜK KÖYÜ TATLI KUYU MEVKİİ	134,07
X	20.11.1935	KADIN	İNGİLTERE	0	BİNA	21.12.2009	0	0	BOZBÜK KÖYÜ TATLI KUYU MEVKİİ	134,07
X	28.10.1933	ERKEK	İNGİLTERE	0	BİNA	21.12.2009	0	0	BOZBÜK KÖYÜ TATLI KUYU MEVKİİ	134,07
X	04.05.1974	ERKEK	İNGİLTERE	0	BİNA	21.12.2009	0	0	DÖRTTEPE HİSAR KÖYÜ HİSAR YAPI KÜMELERİ	62,47
X	09.01.1975	ERKEK	İNGİLTERE	0	BİNA	21.12.2009	0	0	DÖRTTEPE HİSAR KÖYÜ HİSAR YAPI KÜMELERİ	62,47
X	19.03.1948	ERKEK	İNGİLTERE	0	BİNA	21.12.2009	0	0	BOZBÜK KÖYÜ TATLI KUYU MEVKİİ	134,07
X	29.04.1945	KADIN	İNGİLTERE	0	BİNA	21.12.2009	0	0	BOZBÜK KÖYÜ TATLI KUYU MEVKİİ	134,07
X	23.05.1942	KADIN	İNGİLTERE	0	BİNA	21.12.2009	0	0	BOZBÜK KÖYÜ TATLI KUYU MEVKİİ	100,55
X	15.09.1951	KADIN	İNGİLTERE	0	BİNA	21.12.2009	0	0	BOZBÜK KÖYÜ TATLI KUYU MEVKİİ	100,55
X	29.09.1957	ERKEK	İNGİLTERE	0	BİNA	21.12.2009	0	0	BOZBÜK KÖYÜ TATLI KUYU MEVKİİ	167,58
X	16.02.1962	KADIN	İNGİLTERE	0	BİNA	21.12.2009	0	0	BOZBÜK KÖYÜ TATLI KUYU MEVKİİ	167,58
X	20.12.1955	ERKEK	İNGİLTERE	0	BİNA	21.12.2009	0	0	BOZBÜK KÖYÜ TATLI KUYU MEVKİİ	134,07
X	09.09.1956	KADIN	İNGİLTERE	0	BİNA	21.12.2009	0	0	BOZBÜK KÖYÜ TATLI KUYU MEVKİİ	134,07
X	30.03.1965	KADIN	İNGİLTERE	0	BİNA	21.12.2009	0	0	BOZBÜK KÖYÜ TATLI KUYU MEVKİİ	117,31
X	14.07.1961	ERKEK	İNGİLTERE	0	BİNA	21.12.2009	0	0	BOZBÜK KÖYÜ TATLI KUYU MEVKİİ	117,31
X	14.03.1959	KADIN	İNGİLTERE	0	BİNA	21.12.2009	0	0	BOZBÜK KÖYÜ TATLI KUYU MEVKİİ	83,79
X	30.07.1958	ERKEK	İNGİLTERE	0	BİNA	21.12.2009	0	0	BOZBÜK KÖYÜ TATLI KUYU MEVKİİ	83,79
X	27.11.1952	ERKEK	İNGİLTERE	0	BİNA	21.12.2009	0	0	BOZBÜK KÖYÜ TATLI KUYU MEVKİİ	100,55
X	30.04.1956	KADIN	İNGİLTERE	0	BİNA	21.12.2009	0	0	BOZBÜK KÖYÜ TATLI KUYU MEVKİİ	100,55
X	06.10.1960	KADIN	İNGİLTERE	0	BİNA	21.12.2009	0	0	BOZBÜK KÖYÜ TATLI KUYU MEVKİİ	134,07
X	26.11.1958	ERKEK	İNGİLTERE	0	BİNA	21.12.2009	0	0	BOZBÜK KÖYÜ TATLI KUYU MEVKİİ	134,07
X	16.08.1947	ERKEK	İNGİLTERE	0	BİNA	21.12.2009	0	0	BOZBÜK KÖYÜ TATLI KUYU MEVKİİ	201,1
X	06.10.1947	KADIN	İNGİLTERE	0	BİNA	21.12.2009	0	0	BOZBÜK KÖYÜ TATLI KUYU MEVKİİ	134,07
X	26.04.1944	ERKEK	İNGİLTERE	0	BİNA	21.12.2009	0	0	BOZBÜK KÖYÜ TATLI KUYU MEVKİİ	134,07
X	05.08.1948	ERKEK	İNGİLTERE	0	BİNA	21.12.2009	0	0	BOZBÜK KÖYÜ TATLI KUYU MEVKİİ	201,1
X	10.12.1941	ERKEK	İNGİLTERE	0	BİNA	21.12.2009	0	0	BOZBÜK KÖYÜ TATLI KUYU MEVKİİ	134,07
X	01.11.1945	KADIN	İNGİLTERE	0	BİNA	21.12.2009	0	0	BOZBÜK KÖYÜ TATLI KUYU MEVKİİ	134,07
X	09.04.1961	KADIN	İNGİLTERE	0	BİNA	21.12.2009	0	0	BOZBÜK KÖYÜ TATLI KUYU MEVKİİ	100,55
X	07.10.1958	ERKEK	İNGİLTERE	0	BİNA	21.12.2009	0	0	BOZBÜK KÖYÜ TATLI KUYU MEVKİİ	100,55
X	23.09.1975	ERKEK	İNGİLTERE	0	BİNA	21.12.2009	0	0	BOZBÜK KÖYÜ TATLI KUYU MEVKİİ	268,13
X	06.04.1951	ERKEK	İNGİLTERE	0	BİNA	21.12.2009	0	0	BOZBÜK KÖYÜ TATLI KUYU MEVKİİ	67,03
X	10.05.1950	KADIN	İNGİLTERE	0	BİNA	21.12.2009	0	0	BOZBÜK KÖYÜ TATLI KUYU MEVKİİ	67,03
X	11.01.1945	ERKEK	İNGİLTERE	0	BİNA	21.12.2009	0	0	BOZBÜK KÖYÜ TATLI KUYU MEVKİİ	67,03

X	05.08.1943	KADIN	İNGİLTERE	0	BİNA	21.12.2009	0	0	BOZBÜK KÖYÜ TATLI KUYU MEVKİİ	67,03
X	20.07.1948	KADIN	İNGİLTERE	0	BİNA	21.12.2009	0	0	BOZBÜK KÖYÜ TATLI KUYU MEVKİİ	167,58
X	07.05.1951	ERKEK	İNGİLTERE	0	BİNA	21.12.2009	0	0	BOZBÜK KÖYÜ TATLI KUYU MEVKİİ	167,58
X	02.01.1952	KADIN	İNGİLTERE	0	BİNA	21.12.2009	0	0	BOZBÜK KÖYÜ TATLI KUYU MEVKİİ	134,07
X	29.06.1958	ERKEK	İNGİLTERE	0	BİNA	21.12.2009	0	0	BOZBÜK KÖYÜ TATLI KUYU MEVKİİ	134,07
X	05.04.1947	KADIN	İNGİLTERE	0	BİNA	21.12.2009	0	0	BOZBÜK KÖYÜ TATLI KUYU MEVKİİ	167,58
X	16.09.1944	ERKEK	İNGİLTERE	0	BİNA	21.12.2009	0	0	BOZBÜK KÖYÜ TATLI KUYU MEVKİİ	167,58
X	18.09.1961	KADIN	İNGİLTERE	0	BİNA	21.12.2009	0	0	BOZBÜK KÖYÜ TATLI KUYU MEVKİİ	167,58
X	25.09.1949	KADIN	İNGİLTERE	0	BİNA	21.12.2009	0	0	BOZBÜK KÖYÜ TATLI KUYU MEVKİİ	100,55
X	06.09.1946	ERKEK	İNGİLTERE	0	BİNA	21.12.2009	0	0	BOZBÜK KÖYÜ TATLI KUYU MEVKİİ	100,55
X	08.08.1949	ERKEK	İNGİLTERE	0	BİNA	21.12.2009	0	0	BOZBÜK KÖYÜ TATLI KUYU MEVKİİ	117,31
X	06.12.1948	KADIN	İNGİLTERE	0	BİNA	21.12.2009	0	0	BOZBÜK KÖYÜ TATLI KUYU MEVKİİ	117,31
X	26.09.1949	KADIN	İNGİLTERE	0	BİNA	21.12.2009	0	0	BOZBÜK KÖYÜ TATLI KUYU MEVKİİ	100,55
X	11.11.1951	ERKEK	İNGİLTERE	0	BİNA	21.12.2009	0	0	BOZBÜK KÖYÜ TATLI KUYU MEVKİİ	100,55
X	13.10.1955	ERKEK	İNGİLTERE	0	BİNA	21.12.2009	0	0	BOZBÜK KÖYÜ TATLI KUYU MEVKİİ	167,58
X	13.07.1957	KADIN	İNGİLTERE	0	BİNA	21.12.2009	0	0	BOZBÜK KÖYÜ TATLI KUYU MEVKİİ	167,58
X	17.05.1961	ERKEK	İNGİLTERE	0	BİNA	21.12.2009	0	0	BOZBÜK KÖYÜ TATLI KUYU MEVKİİ	167,58
X	16.01.1968	KADIN	İNGİLTERE	0	BİNA	21.12.2009	0	0	BOZBÜK KÖYÜ TATLI KUYU MEVKİİ	134,07
X	08.01.1963	ERKEK	İNGİLTERE	0	BİNA	21.12.2009	0	0	DÖRTTEPE HİSAR KÖYÜ HİSAR YAPI KÜMELERİ	137,44
X	25.08.1962	ERKEK	İNGİLTERE	0	BİNA	21.12.2009	0	0	DÖRTTEPE HİSAR KÖYÜ HİSAR YAPI KÜMELERİ	137,44
X	22.01.1955	KADIN	İNGİLTERE	0	BİNA	21.12.2009	0	0	DÖRTTEPE HİSAR KÖYÜ HİSAR YAPI KÜMELERİ	137,44
X	23.05.1959	KADIN	İNGİLTERE	0	BİNA	21.12.2009	0	0	BOZBÜK KÖYÜ TATLI KUYU MEVKİİ	117,31
X	23.01.1965	ERKEK	İNGİLTERE	0	BİNA	21.12.2009	0	0	BOZBÜK KÖYÜ TATLI KUYU MEVKİİ	117,31
X	25.04.1982	KADIN	İNGİLTERE	0	BİNA	21.12.2009	0	0	BOZBÜK KÖYÜ TATLI KUYU MEVKİİ	111,72
X	23.03.1991	KADIN	İNGİLTERE	0	BİNA	21.12.2009	0	0	BOZBÜK KÖYÜ TATLI KUYU MEVKİİ	111,72
X	27.10.1951	ERKEK	İNGİLTERE	0	BİNA	21.12.2009	0	0	BOZBÜK KÖYÜ TATLI KUYU MEVKİİ	111,72
X	18.02.1944	ERKEK	İNGİLTERE	0	BİNA	21.12.2009	0	0	BOZBÜK KÖYÜ TATLI KUYU MEVKİİ	150,82
X	02.09.1956	KADIN	İNGİLTERE	0	BİNA	21.12.2009	0	0	BOZBÜK KÖYÜ TATLI KUYU MEVKİİ	150,82
X	06.04.1946	KADIN	İNGİLTERE	0	BİNA	21.12.2009	0	0	BOZBÜK KÖYÜ TATLI KUYU MEVKİİ	134,07
X	15.02.1959	ERKEK	İNGİLTERE	0	BİNA	21.12.2009	0	0	BOZBÜK KÖYÜ TATLI KUYU MEVKİİ	167,58
X	29.09.1962	KADIN	İNGİLTERE	0	BİNA	21.12.2009	0	0	BOZBÜK KÖYÜ TATLI KUYU MEVKİİ	167,58
X	29.12.1948	ERKEK	İNGİLTERE	0	BİNA	21.12.2009	0	0	BOZBÜK KÖYÜ TATLI KUYU MEVKİİ	117,31
X	25.12.1959	KADIN	İNGİLTERE	0	BİNA	21.12.2009	0	0	BOZBÜK KÖYÜ TATLI KUYU MEVKİİ	117,31

X	06.04.1948	KADIN	İNGİLTERE	0	BİNA	21.12.2009	0	0	BOZBÜK KÖYÜ TATLI KUYU MEVKİİ	134,07
X	10.07.1956	KADIN	İNGİLTERE	0	BİNA	21.12.2009	0	0	BOZBÜK KÖYÜ TATLI KUYU MEVKİİ	134,07
X	06.05.1959	ERKEK	İNGİLTERE	0	BİNA	21.12.2009	0	0	BOZBÜK KÖYÜ TATLI KUYU MEVKİİ	134,07
X	22.04.1946	ERKEK	İNGİLTERE	0	BİNA	21.12.2009	0	0	BOZBÜK KÖYÜ TATLI KUYU MEVKİİ	134,07
X	01.02.1956	KADIN	İNGİLTERE	0	BİNA	21.12.2009	0	0	BOZBÜK KÖYÜ TATLI KUYU MEVKİİ	134,07
X	05.07.1952	ERKEK	İNGİLTERE	0	BİNA	21.12.2009	0	0	BOZBÜK KÖYÜ TATLI KUYU MEVKİİ	134,07
X	12.07.1967	KADIN	İNGİLTERE	0	BİNA	21.12.2009	0	0	BOZBÜK KÖYÜ TATLI KUYU MEVKİİ	100,55
X	03.04.1946	ERKEK	İNGİLTERE	0	BİNA	21.12.2009	0	0	BOZBÜK KÖYÜ TATLI KUYU MEVKİİ	100,55
X	07.11.1935	KADIN	İNGİLTERE	0	BİNA	21.12.2009	0	0	BOZBÜK KÖYÜ TATLI KUYU MEVKİİ	100,55
X	23.01.1964	KADIN	İNGİLTERE	0	BİNA	21.12.2009	0	0	BOZBÜK KÖYÜ TATLI KUYU MEVKİİ	134,07
X	24.09.1958	ERKEK	İNGİLTERE	0	BİNA	21.12.2009	0	0	BOZBÜK KÖYÜ TATLI KUYU MEVKİİ	134,07
X	29.08.1959	KADIN	İNGİLTERE	0	BİNA	21.12.2009	0	0	BOZBÜK KÖYÜ TATLI KUYU MEVKİİ	301,65
X	14.07.1975	ERKEK	İNGİLTERE	0	BİNA	21.12.2009	0	0	BOZBÜK KÖYÜ TATLI KUYU MEVKİİ	167,58
X	07.02.1946	ERKEK	İNGİLTERE	0	BİNA	21.12.2009	0	0	BOZBÜK KÖYÜ TATLI KUYU MEVKİİ	335,16
X	19.11.1958	ERKEK	İNGİLTERE	0	BİNA	21.12.2009	0	0	BOZBÜK KÖYÜ TATLI KUYU MEVKİİ	201,1
X	13.11.1955	KADIN	İNGİLTERE	0	BİNA	21.12.2009	0	0	BOZBÜK KÖYÜ TATLI KUYU MEVKİİ	150,82
X	21.12.1978	ERKEK	İNGİLTERE	0	BİNA	21.12.2009	0	0	BOZBÜK KÖYÜ TATLI KUYU MEVKİİ	150,82
X	15.05.1946	ERKEK	İNGİLTERE	0	BİNA	21.12.2009	0	0	BOZBÜK KÖYÜ TATLI KUYU MEVKİİ	100,55
X	19.11.1955	ERKEK	İNGİLTERE	0	BİNA	21.12.2009	0	0	BOZBÜK KÖYÜ TATLI KUYU MEVKİİ	100,55
X	12.12.1953	KADIN	İNGİLTERE	0	BİNA	21.12.2009	0	0	BOZBÜK KÖYÜ TATLI KUYU MEVKİİ	117,31
X	08.08.1978	ERKEK	İNGİLTERE	0	BİNA	21.12.2009	0	0	BOZBÜK KÖYÜ TATLI KUYU MEVKİİ	117,31
X	15.10.1949	ERKEK	İNGİLTERE	0	BİNA	21.12.2009	0	0	BOZBÜK KÖYÜ TATLI KUYU MEVKİİ	117,31
X	18.09.1952	KADIN	İNGİLTERE	0	BİNA	21.12.2009	0	0	BOZBÜK KÖYÜ TATLI KUYU MEVKİİ	117,31
X	17.04.1950	KADIN	İNGİLTERE	0	BİNA	21.12.2009	0	0	BOZBÜK KÖYÜ TATLI KUYU MEVKİİ	134,07
X	18.06.1967	ERKEK	İNGİLTERE	0	BİNA	21.12.2009	0	0	BOZBÜK KÖYÜ TATLI KUYU MEVKİİ	134,07
X	07.09.1965	ERKEK	İNGİLTERE	0	BİNA	21.12.2009	0	0	BOZBÜK KÖYÜ TATLI KUYU MEVKİİ	134,07
X	14.11.1964	KADIN	İNGİLTERE	0	BİNA	21.12.2009	0	0	BOZBÜK KÖYÜ TATLI KUYU MEVKİİ	134,07
X	01.03.1949	ERKEK	İNGİLTERE	0	BİNA	21.12.2009	0	0	BOZBÜK KÖYÜ TATLI KUYU MEVKİİ	134,07
X	30.04.1955	KADIN	İRLANDA	0	BİNA	21.12.2009	0	0	BOZBÜK KÖYÜ TATLI KUYU MEVKİİ	167,58
X	27.08.1960	ERKEK	İRLANDA	0	BİNA	21.12.2009	0	0	BOZBÜK KÖYÜ TATLI KUYU MEVKİİ	167,58
X	02.01.1975	ERKEK	İRLANDA	0	BİNA	21.12.2009	0	0	DÖRTTEPE HİSAR KÖYÜ HİSAR YAPI KÜMELERİ	174,92
X	12.09.1976	KADIN	İRLANDA	0	BİNA	21.12.2009	0	0	BOZBÜK KÖYÜ TATLI KUYU MEVKİİ	201,1
X	16.03.1954	KADIN	İRLANDA	0	BİNA	21.12.2009	0	0	BOZBÜK KÖYÜ TATLI KUYU MEVKİİ	167,58

X	08.09.1950	ERKEK	İRLANDA	0	BİNA	21.12.2009	0	0	BOZBÜK KÖYÜ TATLI KUYU MEVKİİ	167,58
X	01.01.1964	KADIN	İRLANDA	0	BİNA	21.12.2009	0	0	BOZBÜK KÖYÜ TATLI KUYU MEVKİİ	167,58
X	01.01.1965	ERKEK	İRLANDA	0	BİNA	21.12.2009	0	0	BOZBÜK KÖYÜ TATLI KUYU MEVKİİ	167,58
X	01.10.1963	KADIN	İRLANDA	0	BİNA	21.12.2009	0	0	DÖRTTEPE HİSAR KÖYÜ HİSAR YAPI KÜMELERİ	137,44
X	10.08.1957	ERKEK	İRLANDA	0	BİNA	21.12.2009	0	0	DÖRTTEPE HİSAR KÖYÜ HİSAR YAPI KÜMELERİ	87,46
X	22.02.1964	KADIN	İRLANDA	0	BİNA	21.12.2009	0	0	DÖRTTEPE HİSAR KÖYÜ HİSAR YAPI KÜMELERİ	87,46
X	17.12.1955	KADIN	İSKOÇYA	0	BİNA	21.12.2009	0	0	DÖRTTEPE HİSAR KÖYÜ HİSAR YAPI KÜMELERİ	87,46
X	29.03.1967	ERKEK	LİTVANYA	0	BİNA	21.12.2009	0	0	BOZBÜK KÖYÜ TATLI KUYU MEVKİİ	100,55
X	25.03.1955	KADIN	RUSYA	0	BİNA	21.12.2009	0	0	BOZBÜK KÖYÜ TATLI KUYU MEVKİİ	150,82
X	09.03.1954	ERKEK	RUSYA	0	BİNA	21.12.2009	0	0	BOZBÜK KÖYÜ TATLI KUYU MEVKİİ	134,07
X	28.04.1964	KADIN	RUSYA	0	BİNA	21.12.2009	0	0	BOZBÜK KÖYÜ TATLI KUYU MEVKİİ	134,07
X	24.04.1954	ERKEK	RUSYA FEDERASYONU	0	BİNA	21.12.2009	0	0	BOZBÜK KÖYÜ TATLI KUYU MEVKİİ	134,07
X	05.04.1954	KADIN	RUSYA FEDERASYONU	0	BİNA	21.12.2009	0	0	BOZBÜK KÖYÜ TATLI KUYU MEVKİİ	134,07
X	24.01.1973	KADIN	RUSYA FEDERASYONU	0	BİNA	21.12.2009	0	0	BOZBÜK KÖYÜ TATLI KUYU MEVKİİ	167,58
X	09.10.1972	ERKEK	RUSYA FEDERASYONU	0	BİNA	21.12.2009	0	0	BOZBÜK KÖYÜ TATLI KUYU MEVKİİ	167,58
X	09.03.1949	ERKEK	RUSYA FEDERASYONU	0	BİNA	21.12.2009	0	0	DÖRTTEPE HİSAR KÖYÜ HİSAR YAPI KÜMELERİ	87,46
X	02.10.1949	KADIN	RUSYA FEDERASYONU	0	BİNA	21.12.2009	0	0	DÖRTTEPE HİSAR KÖYÜ HİSAR YAPI KÜMELERİ	87,46
X	29.09.1953	ERKEK	RUSYA FEDERASYONU	0	BİNA	21.12.2009	0	0	BOZBÜK KÖYÜ TATLI KUYU MEVKİİ	268,13
X	01.10.1952	KADIN	RUSYA FEDERASYONU	0	BİNA	21.12.2009	0	0	BOZBÜK KÖYÜ TATLI KUYU MEVKİİ	100,55
X	22.12.1952	ERKEK	RUSYA FEDERASYONU	0	BİNA	21.12.2009	0	0	BOZBÜK KÖYÜ TATLI KUYU MEVKİİ	100,55
X	09.02.1980	ERKEK	RUSYA FEDERASYONU	0	BİNA	21.12.2009	0	0	DÖRTTEPE HİSAR KÖYÜ GÜLTAN KONUT YAPI KOOP.	199,56
X	01.02.1958	KADIN	ALMANYA	0	BİNA	22.12.2009	0	0	DÖRTTEPE HİSAR KÖYÜ HİSAR YAPI KÜMELERİ	24,78
X	19.10.1972	ERKEK	ALMANYA	0	BİNA	22.12.2009	0	0	DÖRTTEPE HİSAR KÖYÜ HİSAR YAPI KÜMELERİ	24,78
X	07.02.1970	ERKEK	BÜYÜK BRİTANYA	0	BİNA	22.12.2009	0	0	DÖRTTEPE HİSAR KÖYÜ HİSAR YAPI KÜMELERİ	24,78
X	22.07.1970	ERKEK	HOLLANDA	0	BİNA	22.12.2009	0	0	DÖRTTEPE HİSAR KÖYÜ HİSAR YAPI KÜMELERİ	24,78



X	28.09.1962	ERKEK	HOLLANDA	0	BİNA	22.12.2009	0	0	DÖRTTEPE HİSAR KÖYÜ HİSAR YAPI KÜMELERİ	24,78
X	25.05.1967	KADIN	HOLLANDA	0	BİNA	22.12.2009	0	0	DÖRTTEPE HİSAR KÖYÜ HİSAR YAPI KÜMELERİ	24,78
X	11.10.1967	ERKEK	İNGİLTERE	0	BİNA	22.12.2009	0	0	DÖRTTEPE HİSAR KÖYÜ HİSAR YAPI KÜMELERİ	24,78
X	01.01.1968	ERKEK	İNGİLTERE	0	BİNA	22.12.2009	0	0	DÖRTTEPE HİSAR KÖYÜ HİSAR YAPI KÜMELERİ	24,78
X	23.06.1977	ERKEK	İNGİLTERE	0	BİNA	22.12.2009	0	0	DÖRTTEPE HİSAR KÖYÜ HİSAR YAPI KÜMELERİ	24,78
X	04.11.1964	ERKEK	İNGİLTERE	0	BİNA	22.12.2009	0	0	DÖRTTEPE HİSAR KÖYÜ HİSAR YAPI KÜMELERİ	24,78
X	11.11.1961	ERKEK	İNGİLTERE	0	BİNA	22.12.2009	0	0	DÖRTTEPE HİSAR KÖYÜ HİSAR YAPI KÜMELERİ	24,78
X	25.12.1957	KADIN	İNGİLTERE	0	BİNA	22.12.2009	0	0	DÖRTTEPE HİSAR KÖYÜ HİSAR YAPI KÜMELERİ	12,39
X	29.05.1957	ERKEK	İNGİLTERE	0	BİNA	22.12.2009	0	0	DÖRTTEPE HİSAR KÖYÜ HİSAR YAPI KÜMELERİ	12,39
X	09.11.1947	KADIN	İNGİLTERE	0	BİNA	22.12.2009	0	0	DÖRTTEPE HİSAR KÖYÜ HİSAR YAPI KÜMELERİ	12,39
X	15.05.1945	ERKEK	İNGİLTERE	0	BİNA	22.12.2009	0	0	DÖRTTEPE HİSAR KÖYÜ HİSAR YAPI KÜMELERİ	12,39
X	03.04.1956	KADIN	İNGİLTERE	0	BİNA	22.12.2009	0	0	DÖRTTEPE HİSAR KÖYÜ HİSAR YAPI KÜMELERİ	102,48
X	06.05.1960	ERKEK	İNGİLTERE	0	BİNA	22.12.2009	0	0	DÖRTTEPE HİSAR KÖYÜ HİSAR YAPI KÜMELERİ	24,78
X	23.08.1976	ERKEK	İNGİLTERE	0	BİNA	22.12.2009	0	0	DÖRTTEPE HİSAR KÖYÜ HİSAR YAPI KÜMELERİ	24,78
X	06.04.1964	ERKEK	İNGİLTERE	0	BİNA	22.12.2009	0	0	DÖRTTEPE HİSAR KÖYÜ HİSAR YAPI KÜMELERİ	100,06
X	06.04.1964	ERKEK	İNGİLTERE	0	BİNA	22.12.2009	0	0	DÖRTTEPE HİSAR KÖYÜ HİSAR YAPI KÜMELERİ	24,78
X	13.07.1942	ERKEK	İNGİLTERE	0	BİNA	22.12.2009	0	0	DÖRTTEPE HİSAR KÖYÜ HİSAR YAPI KÜMELERİ	24,78
X	16.04.1954	ERKEK	İSPANYOL	0	BİNA	22.12.2009	0	0	DÖRTTEPE HİSAR KÖYÜ HİSAR YAPI KÜMELERİ	24,78
X	08.04.1974	ERKEK	İSPANYOL	0	BİNA	22.12.2009	0	0	DÖRTTEPE HİSAR KÖYÜ HİSAR YAPI KÜMELERİ	24,78
X	16.03.1957	ERKEK	İTALYA	0	BİNA	22.12.2009	0	0	DÖRTTEPE HİSAR KÖYÜ HİSAR YAPI KÜMELERİ	24,78
X	28.04.1940	ERKEK	RUSYA FEDERASYONU	0	BİNA	22.12.2009	0	0	DÖRTTEPE HİSAR KÖYÜ HİSAR YAPI KÜMELERİ	24,78
X	14.09.1956	KADIN	RUSYA FEDERASYONU	0	BİNA	22.12.2009	0	0	DÖRTTEPE HİSAR KÖYÜ HİSAR YAPI KÜMELERİ	24,78
X	18.11.1955	KADIN	RUSYA FEDERASYONU	0	BİNA	22.12.2009	0	0	DÖRTTEPE HİSAR KÖYÜ HİSAR YAPI KÜMELERİ	24,78
X	18.04.1962	ERKEK	RUSYA FEDERASYONU	0	BİNA	22.12.2009	0	0	DÖRTTEPE HİSAR KÖYÜ HİSAR YAPI KÜMELERİ	24,78
X	25.05.1959	KADIN	RUSYA FEDERASYONU	0	BİNA	22.12.2009	0	0	DÖRTTEPE HİSAR KÖYÜ HİSAR YAPI KÜMELERİ	24,78
X	03.08.1960	ERKEK	RUSYA FEDERASYONU	0	BİNA	22.12.2009	0	0	DÖRTTEPE HİSAR KÖYÜ HİSAR YAPI KÜMELERİ	12,39
X	18.07.1947	ERKEK	İNGİLTERE	0	BİNA	29.12.2009	0	0	BOZBÜK KÖYÜ TATLI KUYU MEVKİİ	134,07
X	25.04.1953	KADIN	İNGİLTERE	0	BİNA	29.12.2009	0	0	BOZBÜK KÖYÜ TATLI KUYU MEVKİİ	134,07

X	01.04.1950	ERKEK	İNGİLTERE	0	BİNA	29.12.2009	0	0	BOZBÜK KÖYÜ TATLI KUYU MEVKİİ	134,07
X	11.06.1968	KADIN	İNGİLTERE	0	BİNA	31.12.2009	0	0	BOZBÜK KÖYÜ TATLI KUYU MEVKİİ	234,62
X	13.08.1968	ERKEK	İNGİLTERE	0	BİNA	06.01.2010	0	0	DÖRTTEPE HİSAR KÖYÜ HİSAR YAPI KÜMELERİ	155,76
X	16.03.1963	KADIN	İNGİLTERE	0	BİNA	08.01.2010	0	0	BOZBÜK KÖYÜ TATLI KUYU MEVKİİ	134,07
X	01.07.1924	ERKEK	BÜYÜK BRİTANYA	0	BİNA	12.01.2010	0	0	DÖRTTEPE HİSAR KÖYÜ HİSAR YAPI KÜMELERİ	87,62
X	01.07.1924	ERKEK	BÜYÜK BRİTANYA	0	BİNA	12.01.2010	0	0	DÖRTTEPE HİSAR KÖYÜ HİSAR YAPI KÜMELERİ	193,41
X	23.07.1934	KADIN	İNGİLTERE	0	BİNA	12.01.2010	0	0	DÖRTTEPE HİSAR KÖYÜ HİSAR YAPI KÜMELERİ	87,62
X	23.07.1934	KADIN	İNGİLTERE	0	BİNA	12.01.2010	0	0	DÖRTTEPE HİSAR KÖYÜ HİSAR YAPI KÜMELERİ	193,41
X	22.09.1965	KADIN	MALEZYA	0	BİNA	18.01.2010	0	0	BOZBÜK KÖYÜ TATLI KUYU MEVKİİ	100,55
X	03.04.1957	ERKEK	MALEZYA	0	BİNA	18.01.2010	0	0	BOZBÜK KÖYÜ TATLI KUYU MEVKİİ	100,55
X	16.06.1969	KADIN	BÜYÜK BRİTANYA	0	BİNA	19.01.2010	0	0	DÖRTTEPE HİSAR KÖYÜ HİSAR YAPI KÜMELERİ	95,73
X	19.10.1968	ERKEK	İNGİLTERE	0	BİNA	19.01.2010	0	0	DÖRTTEPE HİSAR KÖYÜ HİSAR YAPI KÜMELERİ	95,73
X	13.01.1951	ERKEK	İNGİLTERE	0	BİNA	19.01.2010	0	0	DÖRTTEPE HİSAR KÖYÜ HİSAR YAPI KÜMELERİ	191,46
X	02.09.1953	ERKEK	İNGİLTERE	0	BİNA	20.01.2010	0	0	BOZBÜK KÖYÜ TATLI KUYU MEVKİİ	150,82
X	29.01.1962	KADIN	İNGİLTERE	0	BİNA	20.01.2010	0	0	BOZBÜK KÖYÜ TATLI KUYU MEVKİİ	150,82
X	26.09.1966	KADIN	İNGİLTERE	0	BİNA	21.01.2010	0	0	DÖRTTEPE HİSAR KÖYÜ HİSAR YAPI KÜMELERİ	111,69
X	18.02.1966	ERKEK	İNGİLTERE	0	BİNA	21.01.2010	0	0	DÖRTTEPE HİSAR KÖYÜ HİSAR YAPI KÜMELERİ	111,69
X	15.03.1961	KADIN	İNGİLTERE	0	BİNA	21.01.2010	0	0	BOZBÜK KÖYÜ TATLI KUYU MEVKİİ	134,07
X	15.03.1961	KADIN	İNGİLTERE	0	BİNA	21.01.2010	0	0	BOZBÜK KÖYÜ TATLI KUYU MEVKİİ	134,07
X	08.12.1958	ERKEK	İNGİLTERE	0	BİNA	21.01.2010	0	0	BOZBÜK KÖYÜ TATLI KUYU MEVKİİ	134,07
X	08.12.1958	ERKEK	İNGİLTERE	0	BİNA	21.01.2010	0	0	BOZBÜK KÖYÜ TATLI KUYU MEVKİİ	134,07
X	15.11.1973	KADIN	İNGİLTERE	0	BİNA	22.01.2010	0	0	DÖRTTEPE HİSAR KÖYÜ HİSAR YAPI KÜMELERİ	111,69
X	13.03.1973	KADIN	İNGİLTERE	0	BİNA	22.01.2010	0	0	DÖRTTEPE HİSAR KÖYÜ HİSAR YAPI KÜMELERİ	111,69
X	26.08.1963	KADIN	İNGİLTERE	0	BİNA	22.01.2010	0	0	BOZBÜK KÖYÜ TATLI KUYU MEVKİİ	100,55
X	29.11.1961	ERKEK	İNGİLTERE	0	BİNA	22.01.2010	0	0	BOZBÜK KÖYÜ TATLI KUYU MEVKİİ	100,55
X	10.12.1963	ERKEK	İNGİLTERE	0	BİNA	22.01.2010	0	0	DÖRTTEPE HİSAR KÖYÜ HİSAR YAPI KÜMELERİ	149,93
X	23.03.1960	ERKEK	İNGİLTERE	0	BİNA	26.01.2010	0	0	BOZBÜK KÖYÜ TATLI KUYU MEVKİİ	134,07
X	04.12.1967	KADIN	İNGİLTERE	0	BİNA	26.01.2010	0	0	BOZBÜK KÖYÜ TATLI KUYU MEVKİİ	134,07
X	04.10.1958	ERKEK	İNGİLTERE	0	BİNA	27.01.2010	0	0	BOZBÜK KÖYÜ TATLI KUYU MEVKİİ	134,07
X	24.04.1962	KADIN	İNGİLTERE	0	BİNA	27.01.2010	0	0	BOZBÜK KÖYÜ TATLI KUYU MEVKİİ	134,07
X	14.12.1941	ERKEK	İNGİLTERE	0	BİNA	28.01.2010	0	0	BOZBÜK KÖYÜ TATLI KUYU MEVKİİ	134,07
X	14.11.1949	KADIN	İNGİLTERE	0	BİNA	28.01.2010	0	0	BOZBÜK KÖYÜ TATLI KUYU MEVKİİ	134,07

X	15.10.1948	KADIN	İNGİLTERE	0	BİNA	28.01.2010	0	0	BOZBÜK KÖYÜ TATLI KUYU MEVKİİ	134,07
X	23.10.1948	ERKEK	İNGİLTERE	0	BİNA	28.01.2010	0	0	BOZBÜK KÖYÜ TATLI KUYU MEVKİİ	134,07
X	26.11.1961	ERKEK	İNGİLTERE	0	BİNA	28.01.2010	0	0	BOZBÜK KÖYÜ TATLI KUYU MEVKİİ	134,07
X	14.04.1958	KADIN	İNGİLTERE	0	BİNA	28.01.2010	0	0	BOZBÜK KÖYÜ TATLI KUYU MEVKİİ	100,55
X	09.07.1956	ERKEK	İNGİLTERE	0	BİNA	28.01.2010	0	0	BOZBÜK KÖYÜ TATLI KUYU MEVKİİ	100,55
X	10.12.1948	ERKEK	HOLLANDA	0	BİNA	29.01.2010	0	0	DÖRTTEPE HİSAR KÖYÜ DİĞER İMAR UYGULAMASI GÖRMÜŞ P	233,12
X	31.08.1975	ERKEK	KIRGIZİSTAN	0	BİNA	29.01.2010	0	0	DÖRTTEPE HİSAR KÖYÜ HİSAR YAPI KÜMELERİ	200,11
X	29.10.1970	ERKEK	İNGİLTERE	0	BİNA	01.02.2010	0	0	DÖRTTEPE HİSAR KÖYÜ HİSAR YAPI KÜMELERİ	116,83
X	30.10.1963	KADIN	İNGİLTERE	0	BİNA	01.02.2010	0	0	DÖRTTEPE HİSAR KÖYÜ HİSAR YAPI KÜMELERİ	116,83
X	05.04.1949	KADIN	İNGİLTERE	0	BİNA	03.02.2010	0	0	BOZBÜK KÖYÜ TATLI KUYU MEVKİİ	167,58
X	25.07.1947	ERKEK	İNGİLTERE	0	BİNA	03.02.2010	0	0	BOZBÜK KÖYÜ TATLI KUYU MEVKİİ	167,58
X	18.06.1982	KADIN	LİTVANYA	0	BİNA	10.02.2010	0	0	DÖRTTEPE HİSAR KÖYÜ HİSAR YAPI KÜMELERİ	149,93
X	05.05.1953	ERKEK	İNGİLTERE	0	BİNA	15.02.2010	0	0	DÖRTTEPE HİSAR KÖYÜ HİSAR YAPI KÜMELERİ	33,49
X	06.11.1954	KADIN	İNGİLTERE	0	BİNA	15.02.2010	0	0	DÖRTTEPE HİSAR KÖYÜ HİSAR YAPI KÜMELERİ	33,49
X	31.10.1965	ERKEK	HOLLANDA	0	BİNA	16.02.2010	0	0	DÖRTTEPE HİSAR KÖYÜ HİSAR YAPI KÜMELERİ	100,06
X	23.09.1957	KADIN	İNGİLTERE	0	BİNA	18.02.2010	0	0	BOZBÜK KÖYÜ TATLI KUYU MEVKİİ	301,65
X	13.02.1956	ERKEK	İNGİLTERE	0	BİNA	23.02.2010	0	0	DÖRTTEPE HİSAR KÖYÜ HİSAR YAPI KÜMELERİ	223,38
X	26.03.1953	KADIN	İNGİLTERE	0	BİNA	23.02.2010	0	0	DÖRTTEPE HİSAR KÖYÜ HİSAR YAPI KÜMELERİ	223,38
X	21.04.1972	KADIN	İNGİLTERE	0	BİNA	24.02.2010	0	0	DÖRTTEPE HİSAR KÖYÜ HİSAR YAPI KÜMELERİ	137,44
X	05.05.1966	ERKEK	İNGİLTERE	0	BİNA	24.02.2010	0	0	DÖRTTEPE HİSAR KÖYÜ HİSAR YAPI KÜMELERİ	137,44
X	16.08.1970	ERKEK	İNGİLTERE	0	BİNA	24.02.2010	0	0	DÖRTTEPE HİSAR KÖYÜ HİSAR YAPI KÜMELERİ	446,75
X	15.10.1958	ERKEK	İNGİLTERE	0	BİNA	25.02.2010	0	0	DÖRTTEPE HİSAR KÖYÜ HİSAR YAPI KÜMELERİ	223,38
X	24.08.1985	KADIN	İNGİLTERE	0	BİNA	26.02.2010	0	0	DÖRTTEPE HİSAR KÖYÜ HİSAR YAPI KÜMELERİ	223,38
X	12.06.1950	ERKEK	İRLANDA	0	BİNA	26.02.2010	0	0	DÖRTTEPE HİSAR KÖYÜ HİSAR YAPI KÜMELERİ	175,68
X	04.08.1949	KADIN	İRLANDA	0	BİNA	26.02.2010	0	0	DÖRTTEPE HİSAR KÖYÜ HİSAR YAPI KÜMELERİ	175,68
X	21.05.1948	ERKEK	HOLLANDA	0	BİNA	02.03.2010	0	0	DÖRTTEPE HİSAR KÖYÜ HİSAR YAPI KÜMELERİ	223,38
X	07.01.1973	KADIN	İNGİLTERE	0	BİNA	02.03.2010	0	0	DÖRTTEPE HİSAR KÖYÜ HİSAR YAPI KÜMELERİ	166,94
X	16.11.1968	ERKEK	İNGİLTERE	0	BİNA	03.03.2010	0	0	DÖRTTEPE HİSAR KÖYÜ HİSAR YAPI KÜMELERİ	111,69
X	03.11.1968	KADIN	İNGİLTERE	0	BİNA	03.03.2010	0	0	DÖRTTEPE HİSAR KÖYÜ HİSAR YAPI KÜMELERİ	111,69
X	10.08.1965	ERKEK	İNGİLTERE	0	BİNA	03.03.2010	0	0	DÖRTTEPE HİSAR KÖYÜ HİSAR YAPI KÜMELERİ	191,46
X	15.08.1970	ERKEK	İNGİLTERE	0	BİNA	04.03.2010	0	0	DÖRTTEPE HİSAR KÖYÜ HİSAR YAPI KÜMELERİ	446,75
X	10.10.1951	KADIN	İNGİLTERE	0	BİNA	05.03.2010	0	0	DÖRTTEPE HİSAR KÖYÜ HİSAR YAPI KÜMELERİ	73,02

X	18.08.1950	ERKEK	İNGİLTERE	0	BİNA	05.03.2010	0	0	DÖRTTEPE HİSAR KÖYÜ HİSAR YAPI KÜMELERİ	73,02
X	13.02.1967	ERKEK	İNGİLTERE	0	BİNA	05.03.2010	0	0	DÖRTTEPE HİSAR KÖYÜ HİSAR YAPI KÜMELERİ	96,62
X	13.02.1967	ERKEK	İNGİLTERE	0	BİNA	05.03.2010	0	0	DÖRTTEPE HİSAR KÖYÜ HİSAR YAPI KÜMELERİ	96,7
X	28.04.1977	ERKEK	İNGİLTERE	0	BİNA	05.03.2010	0	0	DÖRTTEPE HİSAR KÖYÜ HİSAR YAPI KÜMELERİ	74,97
X	28.03.1977	ERKEK	İNGİLTERE	0	BİNA	05.03.2010	0	0	DÖRTTEPE HİSAR KÖYÜ HİSAR YAPI KÜMELERİ	74,97
X	31.05.1964	ERKEK	İNGİLTERE	0	BİNA	05.03.2010	0	0	DÖRTTEPE HİSAR KÖYÜ HİSAR YAPI KÜMELERİ	74,97
X	16.11.1964	KADIN	İNGİLTERE	0	BİNA	05.03.2010	0	0	DÖRTTEPE HİSAR KÖYÜ HİSAR YAPI KÜMELERİ	74,97
X	01.04.1948	KADIN	İNGİLTERE	0	BİNA	09.03.2010	0	0	DÖRTTEPE HİSAR KÖYÜ HİSAR YAPI KÜMELERİ	116,83
X	29.04.1948	ERKEK	İNGİLTERE	0	BİNA	09.03.2010	0	0	DÖRTTEPE HİSAR KÖYÜ HİSAR YAPI KÜMELERİ	116,83
X	02.01.1965	ERKEK	İNGİLTERE	0	BİNA	10.03.2010	0	0	BOZBÜK KÖYÜ TATLI KUYU MEVKİİ	100,55
X	31.12.1956	KADIN	İNGİLTERE	0	BİNA	10.03.2010	0	0	BOZBÜK KÖYÜ TATLI KUYU MEVKİİ	100,55
X	26.06.1945	ERKEK	BÜYÜK BRİTANYA	0	BİNA	12.03.2010	0	0	MEŞELİK KUYUCAK KÖYÜ KAMERDAĞI(MİLPİ PROPİ)	215,22
X	03.05.1953	KADIN	BÜYÜK BRİTANYA	0	BİNA	12.03.2010	0	0	MEŞELİK KUYUCAK KÖYÜ KAMERDAĞI(MİLPİ PROPİ)	107,61
X	07.10.1946	ERKEK	BÜYÜK BRİTANYA	0	BİNA	12.03.2010	0	0	MEŞELİK KUYUCAK KÖYÜ KAMERDAĞI(MİLPİ PROPİ)	107,61
X	01.07.1969	KADIN	İNGİLTERE	0	BİNA	17.03.2010	0	0	DÖRTTEPE HİSAR KÖYÜ HİSAR YAPI KÜMELERİ	116,83
X	13.04.1973	ERKEK	İNGİLTERE	0	BİNA	17.03.2010	0	0	DÖRTTEPE HİSAR KÖYÜ HİSAR YAPI KÜMELERİ	116,83
X	24.06.1960	KADIN	BELÇİKA	0	BİNA	19.03.2010	0	0	BOZBÜK KÖYÜ TATLI KUYU MEVKİİ	167,58
X	28.10.1942	KADIN	İNGİLTERE	0	BİNA	19.03.2010	0	0	BOZBÜK KÖYÜ TATLI KUYU MEVKİİ	134,07
X	28.10.1942	KADIN	İNGİLTERE	0	BİNA	19.03.2010	0	0	BOZBÜK KÖYÜ TATLI KUYU MEVKİİ	134,07
X	12.11.1953	KADIN	İNGİLTERE	0	BİNA	19.03.2010	0	0	BOZBÜK KÖYÜ TATLI KUYU MEVKİİ	150,82
X	28.03.1950	ERKEK	İNGİLTERE	0	BİNA	19.03.2010	0	0	BOZBÜK KÖYÜ TATLI KUYU MEVKİİ	150,82
X	30.07.1956	ERKEK	İNGİLTERE	0	BİNA	19.03.2010	0	0	DÖRTTEPE HİSAR KÖYÜ HİSAR YAPI KÜMELERİ	146,03
X	05.07.1971	ERKEK	İRLANDA	0	BİNA	19.03.2010	0	0	DÖRTTEPE HİSAR KÖYÜ HİSAR YAPI KÜMELERİ	111,69
X	27.03.1973	KADIN	İRLANDA	0	BİNA	19.03.2010	0	0	DÖRTTEPE HİSAR KÖYÜ HİSAR YAPI KÜMELERİ	111,69
X	01.08.1966	KADIN	İNGİLTERE	0	BİNA	23.03.2010	0	0	DÖRTTEPE HİSAR KÖYÜ HİSAR YAPI KÜMELERİ	111,69
X	31.07.1965	ERKEK	İNGİLTERE	0	BİNA	23.03.2010	0	0	DÖRTTEPE HİSAR KÖYÜ HİSAR YAPI KÜMELERİ	111,69
X	16.01.1948	ERKEK	İNGİLTERE	0	BİNA	23.03.2010	0	0	DÖRTTEPE HİSAR KÖYÜ HİSAR YAPI KÜMELERİ	116,83
X	15.12.1952	KADIN	İNGİLTERE	0	BİNA	23.03.2010	0	0	DÖRTTEPE HİSAR KÖYÜ HİSAR YAPI KÜMELERİ	116,83
X	30.06.1972	KADIN	İNGİLTERE	0	BİNA	24.03.2010	0	0	BOZBÜK KÖYÜ TATLI KUYU MEVKİİ	201,1
X	20.10.1964	KADIN	İNGİLTERE	0	BİNA	24.03.2010	0	0	DÖRTTEPE HİSAR KÖYÜ HİSAR YAPI KÜMELERİ	204,78
X	06.08.1963	ERKEK	İNGİLTERE	0	BİNA	24.03.2010	0	0	DÖRTTEPE HİSAR KÖYÜ HİSAR YAPI KÜMELERİ	223,38
X	28.12.1973	KADIN	NORVEÇ	0	BİNA	26.03.2010	0	0	BOZBÜK KÖYÜ TATLI KUYU MEVKİİ	75,41

X	19.10.1943	ERKEK	NORVEÇ	0	BİNA	26.03.2010	0	0	BOZBÜK KÖYÜ TATLI KUYU MEVKİİ	75,41
X	21.06.1946	KADIN	NORVEÇ	0	BİNA	26.03.2010	0	0	BOZBÜK KÖYÜ TATLI KUYU MEVKİİ	75,41
X	22.11.1970	ERKEK	NORVEÇ	0	BİNA	26.03.2010	0	0	BOZBÜK KÖYÜ TATLI KUYU MEVKİİ	75,41
X	23.05.1959	ERKEK	RUSYA FEDERASYONU	0	BİNA	26.03.2010	0	0	BOZBÜK KÖYÜ TATLI KUYU MEVKİİ	134,07
X	17.11.1954	ERKEK	RUSYA FEDERASYONU	0	BİNA	26.03.2010	0	0	BOZBÜK KÖYÜ TATLI KUYU MEVKİİ	134,07
X	02.07.1966	KADIN	İNGİLTERE	0	BİNA	29.03.2010	0	0	BOZBÜK KÖYÜ TATLI KUYU MEVKİİ	134,07
X	19.09.1959	ERKEK	İNGİLTERE	0	BİNA	29.03.2010	0	0	BOZBÜK KÖYÜ TATLI KUYU MEVKİİ	134,07
X	11.04.1945	ERKEK	İNGİLTERE	0	BİNA	29.03.2010	0	0	BOZBÜK KÖYÜ TATLI KUYU MEVKİİ	117,31
X	06.04.1939	KADIN	İNGİLTERE	0	BİNA	29.03.2010	0	0	BOZBÜK KÖYÜ TATLI KUYU MEVKİİ	117,31
X	08.09.1960	ERKEK	İNGİLTERE	0	BİNA	29.03.2010	0	0	BOZBÜK KÖYÜ TATLI KUYU MEVKİİ	117,31
X	09.09.1903	KADIN	İNGİLTERE	0	BİNA	29.03.2010	0	0	BOZBÜK KÖYÜ TATLI KUYU MEVKİİ	117,31
X	07.09.1945	ERKEK	BÜYÜK BRİTANYA	0	BİNA	30.03.2010	0	0	DÖRTTEPE HİSAR KÖYÜ HİSAR YAPI KÜMELERİ	287,2
X	13.05.1970	ERKEK	BÜYÜK BRİTANYA	0	BİNA	30.03.2010	0	0	MEŞELİK KUYUCAK KÖYÜ KAMERDAĞI(MİLPİ PROPİ)	215,22
X	22.05.1966	ERKEK	HOLLANDA	0	BİNA	30.03.2010	0	0	DÖRTTEPE HİSAR KÖYÜ HİSAR YAPI KÜMELERİ	287,2
X	29.09.1962	KADIN	İNGİLTERE	0	BİNA	30.03.2010	0	0	BOZBÜK KÖYÜ TATLI KUYU MEVKİİ	167,58
X	26.07.1973	KADIN	İNGİLTERE	0	BİNA	30.03.2010	0	0	DÖRTTEPE HİSAR KÖYÜ HİSAR YAPI KÜMELERİ	191,46
X	02.11.1970	ERKEK	İNGİLTERE	0	BİNA	30.03.2010	0	0	DÖRTTEPE HİSAR KÖYÜ HİSAR YAPI KÜMELERİ	191,46
X	15.05.1955	ERKEK	İNGİLTERE	0	BİNA	30.03.2010	0	0	MEŞELİK KUYUCAK KÖYÜ KAMERDAĞI(MİLPİ PROPİ)	215,22
X	12.02.1969	KADIN	İNGİLTERE	0	BİNA	31.03.2010	0	0	DÖRTTEPE HİSAR KÖYÜ HİSAR YAPI KÜMELERİ	223,38
X	25.10.1968	KADIN	İNGİLTERE	0	BİNA	31.03.2010	0	0	DÖRTTEPE HİSAR KÖYÜ HİSAR YAPI KÜMELERİ	223,38
X	19.10.1962	ERKEK	İNGİLTERE	0	BİNA	31.03.2010	0	0	BOZBÜK KÖYÜ TATLI KUYU MEVKİİ	134,07
X	28.10.1963	KADIN	İNGİLTERE	0	BİNA	31.03.2010	0	0	BOZBÜK KÖYÜ TATLI KUYU MEVKİİ	134,07
X	24.09.1957	KADIN	İNGİLTERE	0	BİNA	31.03.2010	0	0	BOZBÜK KÖYÜ TATLI KUYU MEVKİİ	100,55
X	04.09.1954	ERKEK	İNGİLTERE	0	BİNA	31.03.2010	0	0	BOZBÜK KÖYÜ TATLI KUYU MEVKİİ	100,55
X	01.04.1962	ERKEK	İNGİLTERE	0	BİNA	31.03.2010	0	0	BOZBÜK KÖYÜ TATLI KUYU MEVKİİ	150,82
X	25.01.1961	KADIN	İNGİLTERE	0	BİNA	31.03.2010	0	0	BOZBÜK KÖYÜ TATLI KUYU MEVKİİ	150,82
X	20.07.1952	ERKEK	İNGİLTERE	0	BİNA	31.03.2010	0	0	BOZBÜK KÖYÜ TATLI KUYU MEVKİİ	268,13
X	11.11.1958	ERKEK	DANİMARKA	0	BİNA	01.04.2010	0	0	DÖRTTEPE HİSAR KÖYÜ HİSAR YAPI KÜMELERİ	354,58
X	18.03.1952	KADIN	İNGİLTERE	0	BİNA	02.04.2010	0	0	DÖRTTEPE HİSAR KÖYÜ HİSAR YAPI KÜMELERİ	51,11
X	30.12.1956	ERKEK	İNGİLTERE	0	BİNA	02.04.2010	0	0	DÖRTTEPE HİSAR KÖYÜ HİSAR YAPI KÜMELERİ	51,11
X	12.08.1992	KADIN	İNGİLTERE	0	BİNA	02.04.2010	0	0	DÖRTTEPE HİSAR KÖYÜ HİSAR YAPI KÜMELERİ	51,11

X	12.06.1990	KADIN	İNGİLTERE	0	BİNA	02.04.2010	0	0	DÖRTTEPE HİSAR KÖYÜ HİSAR YAPI KÜMELERİ	51,11
X	12.06.1990	KADIN	İNGİLTERE	0	BİNA	02.04.2010	0	0	DÖRTTEPE HİSAR KÖYÜ HİSAR YAPI KÜMELERİ	14,65
X	14.01.1955	ERKEK	T.C	0	BİNA	02.04.2010	0	0	DÖRTTEPE HİSAR KÖYÜ HİSAR YAPI KÜMELERİ	217,12
X	02.10.1963	KADIN	İNGİLTERE	0	BİNA	05.04.2010	0	0	DÖRTTEPE HİSAR KÖYÜ HİSAR YAPI KÜMELERİ	116,83
X	20.12.1964	ERKEK	İNGİLTERE	0	BİNA	05.04.2010	0	0	DÖRTTEPE HİSAR KÖYÜ HİSAR YAPI KÜMELERİ	116,83
X	01.05.1951	KADIN	BELÇİKA	0	BİNA	06.04.2010	0	0	BOZBÜK KÖYÜ TATLI KUYU MEVKİİ	201,1
X	16.02.1949	ERKEK	İNGİLTERE	0	BİNA	06.04.2010	0	0	DÖRTTEPE HİSAR KÖYÜ HİSAR YAPI KÜMELERİ	48,35
X	26.01.1955	KADIN	İNGİLTERE	0	BİNA	06.04.2010	0	0	DÖRTTEPE HİSAR KÖYÜ HİSAR YAPI KÜMELERİ	48,35
X	30.01.1951	ERKEK	İNGİLTERE	0	BİNA	06.04.2010	0	0	DÖRTTEPE HİSAR KÖYÜ HİSAR YAPI KÜMELERİ	177,29
X	06.07.1957	KADIN	İNGİLTERE	0	BİNA	06.04.2010	0	0	DÖRTTEPE HİSAR KÖYÜ HİSAR YAPI KÜMELERİ	177,29
X	14.10.1948	ERKEK	İNGİLTERE	0	BİNA	06.04.2010	0	0	DÖRTTEPE HİSAR KÖYÜ HİSAR YAPI KÜMELERİ	111,69
X	17.01.1949	KADIN	İNGİLTERE	0	BİNA	06.04.2010	0	0	DÖRTTEPE HİSAR KÖYÜ HİSAR YAPI KÜMELERİ	111,69
X	24.04.1966	ERKEK	İNGİLTERE	0	BİNA	06.04.2010	0	0	DÖRTTEPE HİSAR KÖYÜ HİSAR YAPI KÜMELERİ	191,46
X	30.12.1963	ERKEK	İNGİLTERE	0	BİNA	06.04.2010	0	0	BOZBÜK KÖYÜ TATLI KUYU MEVKİİ	100,55
X	09.07.1962	KADIN	İNGİLTERE	0	BİNA	06.04.2010	0	0	BOZBÜK KÖYÜ TATLI KUYU MEVKİİ	100,55
X	23.11.2004	ERKEK	İNGİLTERE	0	BİNA	06.04.2010	0	0	BOZBÜK KÖYÜ TATLI KUYU MEVKİİ	201,1
X	19.01.1946	ERKEK	İNGİLTERE	0	BİNA	06.04.2010	0	0	BOZBÜK KÖYÜ TATLI KUYU MEVKİİ	335,16
X	09.06.1967	KADIN	İNGİLTERE	0	BİNA	06.04.2010	0	0	DÖRTTEPE HİSAR KÖYÜ HİSAR YAPI KÜMELERİ	175,24
X	12.12.1953	ERKEK	İRLANDA	0	BİNA	06.04.2010	0	0	DÖRTTEPE HİSAR KÖYÜ HİSAR YAPI KÜMELERİ	204,78
X	24.06.1939	ERKEK	İRLANDA	0	BİNA	06.04.2010	0	0	DÖRTTEPE HİSAR KÖYÜ HİSAR YAPI KÜMELERİ	149,93
X	21.02.1974	ERKEK	İRLANDA	0	BİNA	06.04.2010	0	0	BOZBÜK KÖYÜ TATLI KUYU MEVKİİ	134,07
X	12.09.1973	KADIN	İRLANDA	0	BİNA	06.04.2010	0	0	BOZBÜK KÖYÜ TATLI KUYU MEVKİİ	134,07
X	12.04.1958	ERKEK	İRLANDA	0	BİNA	06.04.2010	0	0	DÖRTTEPE KÖYÜ BEL.MÜC.AL.MİLAS-BODRUM	56,97
X	01.05.1960	KADIN	İSKOÇYA	0	BİNA	06.04.2010	0	0	DÖRTTEPE KÖYÜ BEL.MÜC.AL.MİLAS-BODRUM	56,97
X	02.07.1951	ERKEK	İNGİLTERE	0	BİNA	07.04.2010	0	0	DÖRTTEPE HİSAR KÖYÜ HİSAR YAPI KÜMELERİ	191,46
X	24.02.1961	KADIN	İNGİLTERE	0	BİNA	08.04.2010	0	0	DÖRTTEPE HİSAR KÖYÜ HİSAR YAPI KÜMELERİ	87,46
X	03.07.1961	ERKEK	İNGİLTERE	0	BİNA	08.04.2010	0	0	DÖRTTEPE HİSAR KÖYÜ HİSAR YAPI KÜMELERİ	87,46
X	20.06.1966	KADIN	İNGİLTERE	0	BİNA	13.04.2010	0	0	DÖRTTEPE HİSAR KÖYÜ HİSAR YAPI KÜMELERİ	223,38
X	14.04.1962	ERKEK	İNGİLTERE	0	BİNA	13.04.2010	0	0	DÖRTTEPE HİSAR KÖYÜ HİSAR YAPI KÜMELERİ	223,38
X	08.12.1966	KADIN	İRLANDA	0	BİNA	13.04.2010	0	0	DÖRTTEPE HİSAR KÖYÜ HİSAR YAPI KÜMELERİ	128,94
X	16.01.1961	KADIN	HOLLANDA	0	BİNA	14.04.2010	0	0	BOZBÜK KÖYÜ TATLI KUYU MEVKİİ	83,79
X	03.02.1952	ERKEK	HOLLANDA	0	BİNA	14.04.2010	0	0	BOZBÜK KÖYÜ TATLI KUYU MEVKİİ	83,79

X	04.07.1980	KADIN	RUSYA FEDERASYONU	0	BİNA	14.04.2010	0	0	BOZBÜK KÖYÜ TATLI KUYU MEVKİİ	167,58
X	14.09.1976	ERKEK	RUSYA FEDERASYONU	0	BİNA	14.04.2010	0	0	BOZBÜK KÖYÜ TATLI KUYU MEVKİİ	167,58
X	22.12.1954	KADIN	HOLLANDA	0	BİNA	15.04.2010	0	0	DÖRTTEPE HİSAR KÖYÜ MAYA SİTESİ	415,45
X	08.03.1957	KADIN	İNGİLTERE	0	BİNA	15.04.2010	0	0	DÖRTTEPE HİSAR KÖYÜ HİSAR YAPI KÜMELERİ	233,65
X	10.11.1964	ERKEK	RUSYA FEDERASYONU	0	BİNA	16.04.2010	0	0	DÖRTTEPE HİSAR KÖYÜ GÜLTAN KONUT YAPI KOOP.	65,99
X	16.12.1963	KADIN	RUSYA FEDERASYONU	0	BİNA	16.04.2010	0	0	DÖRTTEPE HİSAR KÖYÜ GÜLTAN KONUT YAPI KOOP.	65,99
X	09.04.1965	ERKEK	RUSYA FEDERASYONU	0	BİNA	16.04.2010	0	0	DÖRTTEPE HİSAR KÖYÜ GÜLTAN KONUT YAPI KOOP.	65,99
X	12.10.1965	ERKEK	BÜYÜK BRİTANYA	0	BİNA	19.04.2010	0	0	MEŞELİK KUYUCAK KÖYÜ KAMERDAĞI(MİLPA PROPİ)	107,61
X	14.05.1966	KADIN	BÜYÜK BRİTANYA	0	BİNA	19.04.2010	0	0	MEŞELİK KUYUCAK KÖYÜ KAMERDAĞI(MİLPA PROPİ)	107,61
X	12.10.1954	KADIN	İNGİLTERE	0	BİNA	19.04.2010	0	0	MEŞELİK KUYUCAK KÖYÜ KAMERDAĞI(MİLPA PROPİ)	215,22
X	08.08.1965	ERKEK	İNGİLTERE	0	ARSA	19.04.2010	0	0	MEŞELİK KUYUCAK KÖYÜ KAMERDAĞI(MİLPA PROPİ)	215,22
X	16.08.1949	KADIN	İNGİLTERE	0	BİNA	20.04.2010	0	0	BOZBÜK KÖYÜ TATLI KUYU MEVKİİ	167,58
X	20.05.1959	ERKEK	İNGİLTERE	0	BİNA	20.04.2010	0	0	DÖRTTEPE HİSAR KÖYÜ HİSAR YAPI KÜMELERİ	137,44
X	26.12.1969	KADIN	İNGİLTERE	0	BİNA	20.04.2010	0	0	DÖRTTEPE HİSAR KÖYÜ HİSAR YAPI KÜMELERİ	137,44
X	03.07.1957	ERKEK	İNGİLTERE	0	BİNA	26.04.2010	0	0	BOZBÜK KÖYÜ TATLI KUYU MEVKİİ	67,03
X	02.08.1988	ERKEK	İNGİLTERE	0	BİNA	26.04.2010	0	0	BOZBÜK KÖYÜ TATLI KUYU MEVKİİ	67,03
X	28.10.1962	KADIN	İNGİLTERE	0	BİNA	26.04.2010	0	0	BOZBÜK KÖYÜ TATLI KUYU MEVKİİ	67,03
X	01.08.1959	KADIN	İNGİLTERE	0	BİNA	27.04.2010	0	0	BOZBÜK KÖYÜ TATLI KUYU MEVKİİ	134,07
X	23.01.1957	ERKEK	İNGİLTERE	0	BİNA	27.04.2010	0	0	BOZBÜK KÖYÜ TATLI KUYU MEVKİİ	134,07
X	27.11.1943	ERKEK	İNGİLTERE	0	BİNA	27.04.2010	0	0	BOZBÜK KÖYÜ TATLI KUYU MEVKİİ	134,07
X	18.11.1943	KADIN	İNGİLTERE	0	BİNA	27.04.2010	0	0	BOZBÜK KÖYÜ TATLI KUYU MEVKİİ	134,07
X	23.06.1972	ERKEK	İRLANDA	0	BİNA	27.04.2010	0	0	DÖRTTEPE HİSAR KÖYÜ HİSAR YAPI KÜMELERİ	96,7
X	18.06.1962	ERKEK	BELÇİKA	0	BİNA	28.04.2010	0	0	DÖRTTEPE HİSAR KÖYÜ HİSAR YAPI KÜMELERİ	103,42
X	18.06.1962	ERKEK	BELÇİKA	0	ARSA	28.04.2010	0	0	DÖRTTEPE HİSAR KÖYÜ HİSAR YAPI KÜMELERİ	103,42
X	16.03.1965	KADIN	BELÇİKA	0	BİNA	28.04.2010	0	0	DÖRTTEPE HİSAR KÖYÜ HİSAR YAPI KÜMELERİ	103,42
X	16.03.1965	KADIN	BELÇİKA	0	ARSA	28.04.2010	0	0	DÖRTTEPE HİSAR KÖYÜ HİSAR YAPI KÜMELERİ	103,42
X	15.07.1961	ERKEK	İNGİLTERE	0	BİNA	28.04.2010	0	0	DÖRTTEPE HİSAR KÖYÜ HİSAR YAPI KÜMELERİ	74,97
X	28.02.1957	KADIN	İNGİLTERE	0	BİNA	28.04.2010	0	0	DÖRTTEPE HİSAR KÖYÜ HİSAR YAPI KÜMELERİ	74,97
X	19.02.1943	KADIN	İNGİLTERE	0	ARSA	29.04.2010	0	0	DÖRTTEPE HİSAR KÖYÜ HİSAR YAPI KÜMELERİ	188,83

X	30.10.1943	ERKEK	İRLANDA	0	BİNA	29.04.2010	0	0	DÖRTTEPE HİSAR KÖYÜ HİSAR YAPI KÜMELERİ	95,73
X	02.03.1939	ERKEK	İRLANDA	0	ARSA	29.04.2010	0	0	DÖRTTEPE HİSAR KÖYÜ HİSAR YAPI KÜMELERİ	188,83
X	31.01.1957	KADIN	İRLANDA	0	BİNA	29.04.2010	0	0	DÖRTTEPE HİSAR KÖYÜ HİSAR YAPI KÜMELERİ	95,73
X	25.02.1962	ERKEK	İRLANDA	0	BİNA	29.04.2010	0	0	DÖRTTEPE HİSAR KÖYÜ HİSAR YAPI KÜMELERİ	95,73
X	15.03.1959	KADIN	İRLANDA	0	BİNA	29.04.2010	0	0	DÖRTTEPE HİSAR KÖYÜ HİSAR YAPI KÜMELERİ	108,67
X	13.09.1967	ERKEK	İRLANDA	0	BİNA	29.04.2010	0	0	DÖRTTEPE HİSAR KÖYÜ HİSAR YAPI KÜMELERİ	146,03
X	21.07.1954	KADIN	İNGİLTERE	0	BİNA	03.05.2010	0	0	BOZBÜK KÖYÜ TATLI KUYU MEVKİİ	100,55
X	15.09.1951	ERKEK	İNGİLTERE	0	BİNA	03.05.2010	0	0	BOZBÜK KÖYÜ TATLI KUYU MEVKİİ	100,55
X	13.01.1946	ERKEK	İNGİLTERE	0	BİNA	03.05.2010	0	0	BOZBÜK KÖYÜ TATLI KUYU MEVKİİ	167,58
X	09.11.1969	KADIN	İNGİLTERE	0	BİNA	05.05.2010	0	0	DÖRTTEPE HİSAR KÖYÜ HİSAR YAPI KÜMELERİ	48,35
X	09.11.1969	KADIN	İNGİLTERE	0	BİNA	05.05.2010	0	0	DÖRTTEPE HİSAR KÖYÜ HİSAR YAPI KÜMELERİ	64,47
X	28.02.1970	ERKEK	İNGİLTERE	0	BİNA	05.05.2010	0	0	DÖRTTEPE HİSAR KÖYÜ HİSAR YAPI KÜMELERİ	48,35
X	28.02.1970	ERKEK	İNGİLTERE	0	BİNA	05.05.2010	0	0	DÖRTTEPE HİSAR KÖYÜ HİSAR YAPI KÜMELERİ	64,47
X	17.07.1961	ERKEK	HOLLANDA	0	BİNA	11.05.2010	0	0	DÖRTTEPE HİSAR KÖYÜ HİSAR YAPI KÜMELERİ	159,55
X	21.04.1973	ERKEK	İNGİLTERE	0	BİNA	11.05.2010	0	0	DÖRTTEPE HİSAR KÖYÜ HİSAR YAPI KÜMELERİ	111,69
X	26.05.1904	KADIN	İNGİLTERE	0	BİNA	11.05.2010	0	0	DÖRTTEPE HİSAR KÖYÜ HİSAR YAPI KÜMELERİ	111,69
X	01.02.1963	KADIN	İNGİLTERE	0	BİNA	11.05.2010	0	0	DÖRTTEPE HİSAR KÖYÜ HİSAR YAPI KÜMELERİ	159,55
X	29.04.1967	ERKEK	İNGİLTERE	0	BİNA	11.05.2010	0	0	BOZBÜK KÖYÜ TATLI KUYU MEVKİİ	134,07
X	16.03.1967	KADIN	İNGİLTERE	0	BİNA	11.05.2010	0	0	BOZBÜK KÖYÜ TATLI KUYU MEVKİİ	134,07
X	19.10.1968	ERKEK	İNGİLTERE	0	BİNA	11.05.2010	0	0	DÖRTTEPE HİSAR KÖYÜ HİSAR YAPI KÜMELERİ	100,06
X	16.02.1949	ERKEK	İNGİLTERE	0	BİNA	13.05.2010	0	0	DÖRTTEPE HİSAR KÖYÜ HİSAR YAPI KÜMELERİ	48,35
X	26.01.1955	KADIN	İRLANDA	0	BİNA	13.05.2010	0	0	DÖRTTEPE HİSAR KÖYÜ HİSAR YAPI KÜMELERİ	48,35
X	21.10.1963	ERKEK	İNGİLTERE	0	BİNA	17.05.2010	0	0	DÖRTTEPE HİSAR KÖYÜ HİSAR YAPI KÜMELERİ	191,46
X	30.11.1948	ERKEK	İNGİLTERE	0	BİNA	20.05.2010	0	0	DÖRTTEPE HİSAR KÖYÜ HİSAR YAPI KÜMELERİ	204,45
X	23.08.1958	KADIN	İNGİLTERE	0	BİNA	20.05.2010	0	0	DÖRTTEPE HİSAR KÖYÜ HİSAR YAPI KÜMELERİ	64,47
X	12.04.1955	ERKEK	İNGİLTERE	0	BİNA	20.05.2010	0	0	DÖRTTEPE HİSAR KÖYÜ HİSAR YAPI KÜMELERİ	64,47
X	27.12.1944	ERKEK	İNGİLTERE	0	BİNA	21.05.2010	0	0	DÖRTTEPE HİSAR KÖYÜ HİSAR YAPI KÜMELERİ	116,83
X	29.12.1944	ERKEK	İNGİLTERE	0	BİNA	21.05.2010	0	0	DÖRTTEPE HİSAR KÖYÜ HİSAR YAPI KÜMELERİ	116,83
X	01.12.1964	ERKEK	İNGİLTERE	0	BİNA	24.05.2010	0	0	BOZBÜK KÖYÜ TATLI KUYU MEVKİİ	134,07
X	13.11.1969	KADIN	İNGİLTERE	0	BİNA	24.05.2010	0	0	BOZBÜK KÖYÜ TATLI KUYU MEVKİİ	134,07
X	09.02.1971	ERKEK	İNGİLTERE	0	BİNA	26.05.2010	0	0	DÖRTTEPE HİSAR KÖYÜ HİSAR YAPI KÜMELERİ	191,46
X	23.04.1970	ERKEK	İNGİLTERE	0	BİNA	26.05.2010	0	0	DÖRTTEPE HİSAR KÖYÜ HİSAR YAPI KÜMELERİ	191,46
X	06.02.1970	ERKEK	İNGİLTERE	0	BİNA	28.05.2010	0	0	DÖRTTEPE HİSAR KÖYÜ HİSAR YAPI KÜMELERİ	191,46



X	05.07.1975	ERKEK	İNGİLTERE	0	BİNA	28.05.2010	0	0	BOZBÜK KÖYÜ TATLI KUYU MEVKİİ	167,58
X	05.07.1975	ERKEK	İNGİLTERE	0	BİNA	28.05.2010	0	0	BOZBÜK KÖYÜ TATLI KUYU MEVKİİ	201,1
X	23.12.1950	ERKEK	İNGİLTERE	0	BİNA	28.05.2010	0	0	BOZBÜK KÖYÜ TATLI KUYU MEVKİİ	150,82
X	11.03.1960	ERKEK	İNGİLTERE	0	BİNA	28.05.2010	0	0	BOZBÜK KÖYÜ TATLI KUYU MEVKİİ	150,82
X	03.02.1955	ERKEK	İNGİLTERE	0	BİNA	28.05.2010	0	0	BOZBÜK KÖYÜ TATLI KUYU MEVKİİ	134,07
X	01.07.1952	KADIN	İNGİLTERE	0	BİNA	28.05.2010	0	0	BOZBÜK KÖYÜ TATLI KUYU MEVKİİ	134,07
X	14.02.1975	ERKEK	BÜYÜK BRİTANYA	0	BİNA	31.05.2010	0	0	DÖRTTEPE HİSAR KÖYÜ HİSAR YAPI KÜMELERİ	386,82
X	24.01.1976	ERKEK	İNGİLTERE	0	BİNA	31.05.2010	0	0	DÖRTTEPE HİSAR KÖYÜ HİSAR YAPI KÜMELERİ	74,97
X	26.05.1976	ERKEK	İNGİLTERE	0	BİNA	31.05.2010	0	0	DÖRTTEPE HİSAR KÖYÜ HİSAR YAPI KÜMELERİ	74,97
X	21.06.1962	ERKEK	RUSYA FEDERASYONU	0	BİNA	02.06.2010	0	0	BOZBÜK KÖYÜ TATLI KUYU MEVKİİ	301,65
X	21.03.1953	KADIN	İNGİLTERE	0	BİNA	03.06.2010	0	0	BOZBÜK KÖYÜ TATLI KUYU MEVKİİ	335,16
X	21.10.1966	KADIN	İNGİLTERE	0	BİNA	03.06.2010	0	0	DÖRTTEPE HİSAR KÖYÜ HİSAR YAPI KÜMELERİ	149,93
X	05.03.1943	ERKEK	İNGİLTERE	0	BİNA	03.06.2010	0	0	DÖRTTEPE HİSAR KÖYÜ HİSAR YAPI KÜMELERİ	63,82
X	18.03.1943	KADIN	İNGİLTERE	0	BİNA	03.06.2010	0	0	DÖRTTEPE HİSAR KÖYÜ HİSAR YAPI KÜMELERİ	63,82
X	19.03.1959	KADIN	İNGİLTERE	0	ARSA	03.06.2010	0	0	MEŞELİK KUYUCAK KÖYÜ KAMERDAĞI(MİLP A PROP A)	41,03
X	11.12.1960	ERKEK	İNGİLTERE	0	ARSA	03.06.2010	0	0	MEŞELİK KUYUCAK KÖYÜ KAMERDAĞI(MİLP A PROP A)	41,03
X	28.11.1974	KADIN	RUSYA FEDERASYONU	0	BİNA	03.06.2010	0	0	BOZBÜK KÖYÜ TATLI KUYU MEVKİİ	301,65
X	23.11.1949	ERKEK	İNGİLTERE	0	BİNA	04.06.2010	0	0	DÖRTTEPE HİSAR KÖYÜ HİSAR YAPI KÜMELERİ	191,46
X	25.08.1955	ERKEK	ALMANYA	0	BİNA	09.06.2010	0	0	DÖRTTEPE HİSAR KÖYÜ HİSAR YAPI KÜMELERİ	204,45
X	07.08.1964	ERKEK	BÜYÜK BRİTANYA	0	BİNA	09.06.2010	0	0	DÖRTTEPE HİSAR KÖYÜ HİSAR YAPI KÜMELERİ	33,35
X	07.08.1964	ERKEK	BÜYÜK BRİTANYA	0	BİNA	09.06.2010	0	0	DÖRTTEPE HİSAR KÖYÜ HİSAR YAPI KÜMELERİ	65,04
X	30.09.1971	ERKEK	BÜYÜK BRİTANYA	0	BİNA	09.06.2010	0	0	DÖRTTEPE HİSAR KÖYÜ HİSAR YAPI KÜMELERİ	33,35
X	30.09.1971	ERKEK	BÜYÜK BRİTANYA	0	BİNA	09.06.2010	0	0	DÖRTTEPE HİSAR KÖYÜ HİSAR YAPI KÜMELERİ	65,04
X	29.12.1956	ERKEK	BÜYÜK BRİTANYA	0	BİNA	09.06.2010	0	0	DÖRTTEPE HİSAR KÖYÜ HİSAR YAPI KÜMELERİ	33,35
X	29.12.1956	ERKEK	BÜYÜK BRİTANYA	0	BİNA	09.06.2010	0	0	DÖRTTEPE HİSAR KÖYÜ HİSAR YAPI KÜMELERİ	65,04
X	24.09.1976	ERKEK	İNGİLTERE	0	BİNA	09.06.2010	0	0	DÖRTTEPE HİSAR KÖYÜ HİSAR YAPI KÜMELERİ	50,03
X	02.04.1962	ERKEK	İNGİLTERE	0	BİNA	09.06.2010	0	0	DÖRTTEPE HİSAR KÖYÜ HİSAR YAPI KÜMELERİ	50,03
X	12.10.1953	ERKEK	İNGİLTERE	0	BİNA	09.06.2010	0	0	DÖRTTEPE HİSAR KÖYÜ HİSAR YAPI KÜMELERİ	50,03
X	31.01.1962	ERKEK	İNGİLTERE	0	BİNA	09.06.2010	0	0	DÖRTTEPE HİSAR KÖYÜ HİSAR YAPI KÜMELERİ	50,03
X	11.12.1973	KADIN	İRLANDA	0	BİNA	09.06.2010	0	0	DÖRTTEPE HİSAR KÖYÜ HİSAR YAPI KÜMELERİ	204,45

X	04.07.1958	ERKEK	İNGİLTERE	0	BİNA	10.06.2010	0	0	BOZBÜK KÖYÜ TATLI KUYU MEVKİİ	134,07
X	04.07.1958	KADIN	İNGİLTERE	0	BİNA	10.06.2010	0	0	BOZBÜK KÖYÜ TATLI KUYU MEVKİİ	134,07
X	16.05.1959	ERKEK	BÜYÜK BRİTANYA	0	BİNA	11.06.2010	0	0	MEŞELİK KUYUCAK KÖYÜ KAMERDAĞI(MİLPİ PROPİ)	107,61
X	25.01.1955	KADIN	İNGİLTERE	0	BİNA	11.06.2010	0	0	DÖRTTEPE HİSAR KÖYÜ HİSAR YAPI KÜMELERİ	95,73
X	24.09.1951	ERKEK	İNGİLTERE	0	BİNA	11.06.2010	0	0	DÖRTTEPE HİSAR KÖYÜ HİSAR YAPI KÜMELERİ	95,73
X	26.08.1960	KADIN	İNGİLTERE	0	BİNA	11.06.2010	0	0	MEŞELİK KUYUCAK KÖYÜ KAMERDAĞI(MİLPİ PROPİ)	107,61
X	06.11.1955	KADIN	BÜYÜK BRİTANYA	0	BİNA	17.06.2010	0	0	MEŞELİK KUYUCAK KÖYÜ KAMERDAĞI(MİLPİ PROPİ)	107,61
X	12.10.1950	ERKEK	BÜYÜK BRİTANYA	0	BİNA	17.06.2010	0	0	MEŞELİK KUYUCAK KÖYÜ KAMERDAĞI(MİLPİ PROPİ)	107,61
X	07.06.1976	ERKEK	İNGİLTERE	0	BİNA	17.06.2010	0	0	DÖRTTEPE HİSAR KÖYÜ HİSAR YAPI KÜMELERİ	74,97
X	22.06.1976	ERKEK	İNGİLTERE	0	BİNA	17.06.2010	0	0	DÖRTTEPE HİSAR KÖYÜ HİSAR YAPI KÜMELERİ	74,97
X	19.06.1947	ERKEK	İNGİLTERE	0	BİNA	21.06.2010	0	0	MEŞELİK KUYUCAK KÖYÜ KAMERDAĞI(MİLPİ PROPİ)	107,61
X	31.05.1946	KADIN	İNGİLTERE	0	BİNA	21.06.2010	0	0	MEŞELİK KUYUCAK KÖYÜ KAMERDAĞI(MİLPİ PROPİ)	107,61
X	14.11.1964	KADIN	İNGİLTERE	0	BİNA	23.06.2010	0	0	DÖRTTEPE HİSAR KÖYÜ HİSAR YAPI KÜMELERİ	191,46
X	16.01.1947	ERKEK	İNGİLTERE	0	BİNA	24.06.2010	0	0	BOZBÜK KÖYÜ TATLI KUYU MEVKİİ	167,58
X	13.09.1954	KADIN	İNGİLTERE	0	BİNA	24.06.2010	0	0	BOZBÜK KÖYÜ TATLI KUYU MEVKİİ	167,58
X	07.06.1975	KADIN	RUSYA FEDERASYONU	0	BİNA	24.06.2010	0	0	DÖRTTEPE HİSAR KÖYÜ HİSAR YAPI KÜMELERİ	73,02
X	31.05.1975	ERKEK	RUSYA FEDERASYONU	0	BİNA	24.06.2010	0	0	DÖRTTEPE HİSAR KÖYÜ HİSAR YAPI KÜMELERİ	73,02
X	28.07.1970	KADIN	BÜYÜK BRİTANYA	0	BİNA	28.06.2010	0	0	MEŞELİK KUYUCAK KÖYÜ KAMERDAĞI(MİLPİ PROPİ)	107,61
X	21.11.1944	KADIN	BÜYÜK BRİTANYA	0	BİNA	28.06.2010	0	0	MEŞELİK KUYUCAK KÖYÜ KAMERDAĞI(MİLPİ PROPİ)	107,61
X	08.05.1970	ERKEK	BÜYÜK BRİTANYA	0	BİNA	28.06.2010	0	0	MEŞELİK KUYUCAK KÖYÜ KAMERDAĞI(MİLPİ PROPİ)	107,61
X	10.06.1972	KADIN	BÜYÜK BRİTANYA	0	BİNA	28.06.2010	0	0	MEŞELİK KUYUCAK KÖYÜ KAMERDAĞI(MİLPİ PROPİ)	107,61
X	09.11.1955	ERKEK	İNGİLTERE	0	BİNA	02.07.2010	0	0	MEŞELİK KUYUCAK KÖYÜ KAMERDAĞI(MİLPİ PROPİ)	107,61
X	20.05.1955	KADIN	İNGİLTERE	0	BİNA	02.07.2010	0	0	MEŞELİK KUYUCAK KÖYÜ KAMERDAĞI(MİLPİ PROPİ)	107,61
X	10.09.1976	ERKEK	İNGİLTERE	0	BİNA	07.07.2010	0	0	DÖRTTEPE HİSAR KÖYÜ HİSAR YAPI KÜMELERİ	74,46
X	12.08.1971	ERKEK	İNGİLTERE	0	BİNA	07.07.2010	0	0	DÖRTTEPE HİSAR KÖYÜ HİSAR YAPI KÜMELERİ	149,93
X	18.01.1982	KADIN	İRLANDA	0	BİNA	07.07.2010	0	0	DÖRTTEPE HİSAR KÖYÜ HİSAR YAPI KÜMELERİ	74,46
X	02.06.1986	ERKEK	İRLANDA	0	BİNA	07.07.2010	0	0	DÖRTTEPE HİSAR KÖYÜ HİSAR YAPI KÜMELERİ	74,46
X	04.02.1961	ERKEK	İRLANDA	0	BİNA	07.07.2010	0	0	DÖRTTEPE HİSAR KÖYÜ HİSAR YAPI KÜMELERİ	149,93
X	16.01.1959	KADIN	BÜYÜK BRİTANYA	0	BİNA	09.07.2010	0	0	MEŞELİK KUYUCAK KÖYÜ KAMERDAĞI(MİLPİ PROPİ)	107,61
X	31.10.1955	KADIN	BÜYÜK BRİTANYA	0	BİNA	09.07.2010	0	0	MEŞELİK KUYUCAK KÖYÜ KAMERDAĞI(MİLPİ PROPİ)	107,61

X	17.09.1954	ERKEK	İNGİLTERE	0	BİNA	09.07.2010	0	0	MEŞELİK KUYUCAK KÖYÜ KAMERDAĞI(MİLPA PROPA)	107,61
X	10.07.1961	ERKEK	KANADA	0	BİNA	09.07.2010	0	0	MEŞELİK KUYUCAK KÖYÜ KAMERDAĞI(MİLPA PROPA)	107,61
X	03.03.1972	ERKEK	İNGİLTERE	0	BİNA	12.07.2010	0	0	DÖRTTEPE HİSAR KÖYÜ HİSAR YAPI KÜMELERİ	149,93
X	02.07.1972	KADIN	T.C	0	BİNA	12.07.2010	0	0	DÖRTTEPE HİSAR KÖYÜ HİSAR YAPI KÜMELERİ	95,73
X	29.10.1982	ERKEK	İNGİLTERE	0	BİNA	20.07.2010	0	0	DÖRTTEPE HİSAR KÖYÜ HİSAR YAPI KÜMELERİ	191,46
X	22.11.1962	KADIN	İNGİLTERE	0	BİNA	20.07.2010	0	0	DÖRTTEPE HİSAR KÖYÜ HİSAR YAPI KÜMELERİ	103,42
X	09.01.1963	ERKEK	İNGİLTERE	0	BİNA	21.07.2010	0	0	DÖRTTEPE HİSAR KÖYÜ HİSAR YAPI KÜMELERİ	116,83
X	22.01.1952	KADIN	İNGİLTERE	0	BİNA	21.07.2010	0	0	DÖRTTEPE HİSAR KÖYÜ HİSAR YAPI KÜMELERİ	116,83
X	21.04.1947	ERKEK	AVUSTRALYA	0	BİNA	23.07.2010	0	0	BOZBÜK KÖYÜ TATLI KUYU MEVKİİ	335,16
X	04.06.1976	KADIN	BELÇİKA	0	BİNA	23.07.2010	0	0	DÖRTTEPE HİSAR KÖYÜ HİSAR YAPI KÜMELERİ	73,02
X	06.03.1979	ERKEK	BELÇİKA	0	BİNA	23.07.2010	0	0	DÖRTTEPE HİSAR KÖYÜ HİSAR YAPI KÜMELERİ	73,02
X	01.08.1961	KADIN	İNGİLTERE	0	BİNA	23.07.2010	0	0	BOZBÜK KÖYÜ TATLI KUYU MEVKİİ	100,55
X	20.06.1956	ERKEK	İNGİLTERE	0	BİNA	23.07.2010	0	0	BOZBÜK KÖYÜ TATLI KUYU MEVKİİ	100,55
X	08.09.1944	KADIN	İNGİLTERE	0	BİNA	23.07.2010	0	0	DÖRTTEPE HİSAR KÖYÜ HİSAR YAPI KÜMELERİ	191,46
X	12.08.1966	KADIN	RUSYA FEDERASYONU	0	BİNA	23.07.2010	0	0	BOZBÜK KÖYÜ TATLI KUYU MEVKİİ	150,82
X	13.11.1960	ERKEK	RUSYA FEDERASYONU	0	BİNA	23.07.2010	0	0	BOZBÜK KÖYÜ TATLI KUYU MEVKİİ	150,82
X	06.09.1961	KADIN	İNGİLTERE	0	BİNA	28.07.2010	0	0	BOZBÜK KÖYÜ TATLI KUYU MEVKİİ	134,07
X	06.01.1964	ERKEK	İNGİLTERE	0	BİNA	28.07.2010	0	0	BOZBÜK KÖYÜ TATLI KUYU MEVKİİ	134,07
X	28.04.1959	KADIN	BELÇİKA	0	BİNA	30.07.2010	0	0	DÖRTTEPE HİSAR KÖYÜ HİSAR YAPI KÜMELERİ	159,55
X	24.01.1959	ERKEK	BELÇİKA	0	BİNA	30.07.2010	0	0	DÖRTTEPE HİSAR KÖYÜ HİSAR YAPI KÜMELERİ	159,55
X	29.10.1982	KADIN	ALMANYA	0	BİNA	03.08.2010	0	0	DÖRTTEPE HİSAR KÖYÜ HİSAR YAPI KÜMELERİ	96,7
X	12.12.1985	KADIN	İRLANDA	0	BİNA	03.08.2010	0	0	DÖRTTEPE KÖYÜ BEL.MÜC.AL.MİLAS-BODRUM	56,97
X	12.06.1980	KADIN	RUSYA FEDERASYONU	0	BİNA	05.08.2010	0	0	DÖRTTEPE HİSAR KÖYÜ HİSAR YAPI KÜMELERİ	100,06
X	12.06.1980	KADIN	RUSYA FEDERASYONU	0	BİNA	05.08.2010	0	0	DÖRTTEPE HİSAR KÖYÜ HİSAR YAPI KÜMELERİ	24,78
X	19.04.1977	KADIN	BELÇİKA	0	BİNA	11.08.2010	0	0	BOZBÜK KÖYÜ TATLI KUYU MEVKİİ	75,41
X	19.03.1974	KADIN	BELÇİKA	0	BİNA	11.08.2010	0	0	BOZBÜK KÖYÜ TATLI KUYU MEVKİİ	75,41
X	20.06.1978	KADIN	BELÇİKA	0	BİNA	11.08.2010	0	0	BOZBÜK KÖYÜ TATLI KUYU MEVKİİ	75,41
X	04.04.1975	ERKEK	BELÇİKA	0	BİNA	11.08.2010	0	0	BOZBÜK KÖYÜ TATLI KUYU MEVKİİ	75,41
X	25.10.1970	ERKEK	İNGİLTERE	0	BİNA	12.08.2010	0	0	DÖRTTEPE HİSAR KÖYÜ HİSAR YAPI KÜMELERİ	159,55
X	25.10.1970	ERKEK	İNGİLTERE	0	BİNA	12.08.2010	0	0	DÖRTTEPE HİSAR KÖYÜ HİSAR YAPI KÜMELERİ	446,75

X	09.07.1971	KADIN	İRLANDA	0	BİNA	12.08.2010	0	0	DÖRTTEPE HİSAR KÖYÜ GÜLTAN KONUT YAPI KOOP.	98,98
X	16.11.1957	ERKEK	İRLANDA	0	BİNA	12.08.2010	0	0	DÖRTTEPE HİSAR KÖYÜ GÜLTAN KONUT YAPI KOOP.	98,98
X	29.04.1966	ERKEK	RUSYA FEDERASYONU	0	BİNA	12.08.2010	0	0	BOZBÜK KÖYÜ TATLI KUYU MEVKİİ	167,58
X	04.08.1965	KADIN	RUSYA FEDERASYONU	0	BİNA	12.08.2010	0	0	BOZBÜK KÖYÜ TATLI KUYU MEVKİİ	167,58
X	20.01.1958	ERKEK	BÜYÜK BRİTANYA	0	BİNA	13.08.2010	0	0	MEŞELİK KUYUCAK KÖYÜ KAMERDAĞI(MİLPA PROPA)	107,61
X	30.04.1959	KADIN	İNGİLTERE	0	BİNA	13.08.2010	0	0	MEŞELİK KUYUCAK KÖYÜ KAMERDAĞI(MİLPA PROPA)	107,61
X	21.10.1958	ERKEK	İNGİLTERE	0	BİNA	13.08.2010	0	0	MEŞELİK KUYUCAK KÖYÜ KAMERDAĞI(MİLPA PROPA)	107,61
X	30.04.1959	KADIN	İNGİLTERE	0	BİNA	13.08.2010	0	0	MEŞELİK KUYUCAK KÖYÜ KAMERDAĞI(MİLPA PROPA)	107,61
X	10.05.1952	KADIN	BÜYÜK BRİTANYA	0	BİNA	18.08.2010	0	0	MEŞELİK KUYUCAK KÖYÜ KAMERDAĞI(MİLPA PROPA)	215,22
X	15.04.1949	ERKEK	BÜYÜK BRİTANYA	0	BİNA	18.08.2010	0	0	MEŞELİK KUYUCAK KÖYÜ KAMERDAĞI(MİLPA PROPA)	215,22
X	09.01.1964	ERKEK	BÜYÜK BRİTANYA	0	BİNA	18.08.2010	0	0	MEŞELİK KUYUCAK KÖYÜ KAMERDAĞI(MİLPA PROPA)	107,61
X	24.02.1979	ERKEK	BÜYÜK BRİTANYA	0	BİNA	18.08.2010	0	0	DÖRTTEPE HİSAR KÖYÜ HİSAR YAPI KÜMELERİ	215,22
X	11.08.1952	ERKEK	FRANSA	0	BİNA	18.08.2010	0	0	DÖRTTEPE HİSAR KÖYÜ HİSAR YAPI KÜMELERİ	159,55
X	14.07.1960	ERKEK	İRLANDA	0	BİNA	18.08.2010	0	0	MEŞELİK KUYUCAK KÖYÜ KAMERDAĞI(MİLPA PROPA)	107,61
X	07.11.1968	ERKEK	RUSYA FEDERASYONU	0	BİNA	18.08.2010	0	0	BOZBÜK KÖYÜ TATLI KUYU MEVKİİ	100,55
X	06.07.1971	KADIN	RUSYA FEDERASYONU	0	BİNA	18.08.2010	0	0	BOZBÜK KÖYÜ TATLI KUYU MEVKİİ	100,55
X	21.05.1955	ERKEK	BÜYÜK BRİTANYA	0	BİNA	19.08.2010	0	0	DÖRTTEPE HİSAR KÖYÜ HİSAR YAPI KÜMELERİ	116,83
X	19.10.1951	KADIN	BÜYÜK BRİTANYA	0	BİNA	19.08.2010	0	0	DÖRTTEPE HİSAR KÖYÜ HİSAR YAPI KÜMELERİ	116,83
X	28.08.1934	ERKEK	İNGİLTERE	0	BİNA	19.08.2010	0	0	DÖRTTEPE HİSAR KÖYÜ HİSAR YAPI KÜMELERİ	111,69
X	17.11.1941	KADIN	İNGİLTERE	0	BİNA	19.08.2010	0	0	DÖRTTEPE HİSAR KÖYÜ HİSAR YAPI KÜMELERİ	111,69
X	13.08.1970	KADIN	BÜYÜK BRİTANYA	0	BİNA	20.08.2010	0	0	BOZBÜK KÖYÜ TATLI KUYU MEVKİİ	167,58
X	22.09.2010	ERKEK	BÜYÜK BRİTANYA	0	BİNA	20.08.2010	0	0	BOZBÜK KÖYÜ TATLI KUYU MEVKİİ	167,58
X	11.05.1957	KADIN	İRLANDA	0	BİNA	20.08.2010	0	0	MEŞELİK KUYUCAK KÖYÜ KAMERDAĞI(MİLPA PROPA)	107,61
X	06.09.1964	ERKEK	İRLANDA	0	BİNA	20.08.2010	0	0	MEŞELİK KUYUCAK KÖYÜ KAMERDAĞI(MİLPA PROPA)	107,61
X	05.02.1972	ERKEK	KIRGIZ CUMHURİYETİ	0	BİNA	23.08.2010	0	0	DÖRTTEPE HİSAR KÖYÜ HİSAR YAPI KÜMELERİ	200,11
X	16.09.1955	ERKEK	BELÇİKA	0	BİNA	24.08.2010	0	0	DÖRTTEPE HİSAR KÖYÜ HİSAR YAPI KÜMELERİ	399,82
X	01.10.1966	ERKEK	BÜYÜK BRİTANYA	0	BİNA	24.08.2010	0	0	DÖRTTEPE HİSAR KÖYÜ HİSAR YAPI KÜMELERİ	73,02
X	15.06.1967	KADIN	BÜYÜK BRİTANYA	0	BİNA	24.08.2010	0	0	DÖRTTEPE HİSAR KÖYÜ HİSAR YAPI KÜMELERİ	73,02

X	21.09.1953	ERKEK	İNGİLTERE	0	ARSA	24.08.2010	0	0	MEŞELİK KUYUCAK KÖYÜ KUYUCAK	191,07
X	19.10.1943	ERKEK	İNGİLTERE	0	ARSA	26.08.2010	0	0	MEŞELİK KÖYÜ SEFERALANI	176,57
X	17.11.1946	KADIN	İNGİLTERE	0	ARSA	26.08.2010	0	0	MEŞELİK KÖYÜ SEFERALANI	176,57
X	24.02.1957	KADIN	ABD	0	BİNA	27.08.2010	0	0	DÖRTTEPE HİSAR KÖYÜ ZERGÜLKENT KONUT YAPI KOOP.	229,61
X	24.02.1957	KADIN	ABD	0	BİNA	27.08.2010	0	0	DÖRTTEPE HİSAR KÖYÜ ZERGÜLKENT KONUT YAPI KOOP.	227,16
X	24.01.1953	KADIN	BİLİNMEYEN	0	BİNA	27.08.2010	0	0	DÖRTTEPE HİSAR KÖYÜ ZERGÜLKENT KONUT YAPI KOOP.	229,61
X	08.01.1962	ERKEK	BÜYÜK BRİTANYA	0	BİNA	27.08.2010	0	0	DÖRTTEPE HİSAR KÖYÜ HİSAR YAPI KÜMELERİ	155,76
X	04.12.1949	ERKEK	İNGİLTERE	0	BİNA	27.08.2010	0	0	DÖRTTEPE HİSAR KÖYÜ ZERGÜLKENT KONUT YAPI KOOP.	229,45
X	04.12.1947	KADIN	İNGİLTERE	0	BİNA	02.09.2010	0	0	DÖRTTEPE HİSAR KÖYÜ HİSAR YAPI KÜMELERİ	95,73
X	10.03.1948	KADIN	İNGİLTERE	0	BİNA	02.09.2010	0	0	DÖRTTEPE HİSAR KÖYÜ HİSAR YAPI KÜMELERİ	95,73
X	19.09.1949	ERKEK	İNGİLTERE	0	ARSA	06.09.2010	0	0	MEŞELİK KUYUCAK KÖYÜ İMAR ÇİZGİSİNİN BAŞLADIĞI BEL.	353,13
X	09.06.1957	ERKEK	BÜYÜK BRİTANYA	0	BİNA	07.09.2010	0	0	MEŞELİK KUYUCAK KÖYÜ KAMERDAĞI(MİLPA PROPİ)	215,22
X	10.06.1955	ERKEK	İNGİLTERE	0	BİNA	07.09.2010	0	0	DÖRTTEPE HİSAR KÖYÜ HİSAR YAPI KÜMELERİ	74,97
X	29.11.1967	ERKEK	İNGİLTERE	0	BİNA	14.09.2010	0	0	DÖRTTEPE HİSAR KÖYÜ HİSAR YAPI KÜMELERİ	191,46
X	25.07.1933	KADIN	BÜYÜK BRİTANYA	0	BİNA	17.09.2010	0	0	DÖRTTEPE KÖYÜ BEL.MÜC.AL.MİLAS-BODRUM	113,94
X	14.04.1996	ERKEK	İNGİLTERE	0	BİNA	22.09.2010	0	0	DÖRTTEPE HİSAR KÖYÜ HİSAR YAPI KÜMELERİ	111,69
X	20.02.1973	ERKEK	İNGİLTERE	0	BİNA	22.09.2010	0	0	DÖRTTEPE HİSAR KÖYÜ HİSAR YAPI KÜMELERİ	111,69
X	24.06.1963	KADIN	İNGİLTERE	0	BİNA	22.09.2010	0	0	DÖRTTEPE HİSAR KÖYÜ HİSAR YAPI KÜMELERİ	116,83
X	24.06.1963	KADIN	İNGİLTERE	0	BİNA	22.09.2010	0	0	DÖRTTEPE HİSAR KÖYÜ HİSAR YAPI KÜMELERİ	87,46
X	09.04.1963	ERKEK	İNGİLTERE	0	BİNA	22.09.2010	0	0	DÖRTTEPE HİSAR KÖYÜ HİSAR YAPI KÜMELERİ	116,83
X	09.04.1963	ERKEK	İNGİLTERE	0	BİNA	22.09.2010	0	0	DÖRTTEPE HİSAR KÖYÜ HİSAR YAPI KÜMELERİ	87,46
X	16.08.1970	ERKEK	İNGİLTERE	0	BİNA	23.09.2010	0	0	DÖRTTEPE HİSAR KÖYÜ HİSAR YAPI KÜMELERİ	446,75
X	04.06.1956	KADIN	İNGİLTERE	0	BİNA	27.09.2010	0	0	DÖRTTEPE HİSAR KÖYÜ HİSAR YAPI KÜMELERİ	74,97
X	13.02.1960	KADIN	İRLANDA	0	BİNA	27.09.2010	0	0	DÖRTTEPE HİSAR KÖYÜ HİSAR YAPI KÜMELERİ	379,69
X	13.02.1960	KADIN	İRLANDA	0	BİNA	27.09.2010	0	0	DÖRTTEPE HİSAR KÖYÜ HİSAR YAPI KÜMELERİ	408,9
X	18.04.1962	ERKEK	RUSYA FEDERASYONU	0	BİNA	29.09.2010	0	0	DÖRTTEPE HİSAR KÖYÜ HİSAR YAPI KÜMELERİ	300,17
X	18.04.1962	ERKEK	RUSYA FEDERASYONU	0	BİNA	29.09.2010	0	0	DÖRTTEPE HİSAR KÖYÜ HİSAR YAPI KÜMELERİ	24,78
X	14.02.1975	ERKEK	BÜYÜK BRİTANYA	0	BİNA	30.09.2010	0	0	DÖRTTEPE HİSAR KÖYÜ HİSAR YAPI KÜMELERİ	414,84
X	25.01.1952	ERKEK	İSVEÇ	0	BİNA	30.09.2010	0	0	DÖRTTEPE HİSAR KÖYÜ HİSAR YAPI KÜMELERİ	174,92

X	29.02.1972	ERKEK	BÜYÜK BRİTANYA	0	BİNA	07.10.2010	0	0	DÖRTTEPE HİSAR KÖYÜ HİSAR YAPI KÜMELERİ	287,2
X	01.03.1963	KADIN	İNGİLTERE	0	BİNA	07.10.2010	0	0	DÖRTTEPE HİSAR KÖYÜ HİSAR YAPI KÜMELERİ	408,9
X	11.06.1968	ERKEK	İNGİLTERE	0	BİNA	07.10.2010	0	0	DÖRTTEPE HİSAR KÖYÜ HİSAR YAPI KÜMELERİ	95,73
X	01.05.1960	ERKEK	İNGİLTERE	0	BİNA	07.10.2010	0	0	DÖRTTEPE HİSAR KÖYÜ HİSAR YAPI KÜMELERİ	95,73
X	19.04.1947	ERKEK	İNGİLTERE	0	BİNA	13.10.2010	0	0	DÖRTTEPE HİSAR KÖYÜ HİSAR YAPI KÜMELERİ	191,46
X	10.12.1950	KADIN	BELÇİKA	0	BİNA	14.10.2010	0	0	BOZBÜK KÖYÜ TATLI KUYU MEVKİİ	134,07
X	31.03.1947	ERKEK	BELÇİKA	0	BİNA	14.10.2010	0	0	BOZBÜK KÖYÜ TATLI KUYU MEVKİİ	134,07
X	02.01.1956	ERKEK	İNGİLTERE	0	BİNA	14.10.2010	0	0	DÖRTTEPE HİSAR KÖYÜ HİSAR YAPI KÜMELERİ	137,44
X	24.03.1958	KADIN	İNGİLTERE	0	BİNA	14.10.2010	0	0	DÖRTTEPE HİSAR KÖYÜ HİSAR YAPI KÜMELERİ	137,44
X	03.10.1967	KADIN	İNGİLTERE	0	BİNA	14.10.2010	0	0	DÖRTTEPE HİSAR KÖYÜ HİSAR YAPI KÜMELERİ	95,73
X	12.01.1966	ERKEK	İNGİLTERE	0	BİNA	14.10.2010	0	0	DÖRTTEPE HİSAR KÖYÜ HİSAR YAPI KÜMELERİ	95,73
X	04.08.1968	KADIN	İNGİLTERE	0	BİNA	15.10.2010	0	0	DÖRTTEPE HİSAR KÖYÜ GÜLERKO YAPI KOOP.	103,97
X	04.08.1968	KADIN	İNGİLTERE	0	BİNA	15.10.2010	0	0	DÖRTTEPE HİSAR KÖYÜ GÜLERKO YAPI KOOP.	207,93
X	04.08.1968	KADIN	İNGİLTERE	0	ARSA	15.10.2010	0	0	DÖRTTEPE HİSAR KÖYÜ HİSAR YAPI KÜMELERİ	311,9
X	30.09.1941	KADIN	İNGİLTERE	0	ARSA	19.10.2010	0	0	MEŞELİK KUYUCAK KÖYÜ KUYUCAK	83,44
X	27.12.1932	ERKEK	İNGİLTERE	0	ARSA	19.10.2010	0	0	MEŞELİK KUYUCAK KÖYÜ KUYUCAK	83,44
X	25.06.1947	KADIN	BÜYÜK BRİTANYA	0	BİNA	20.10.2010	0	0	DÖRTTEPE HİSAR KÖYÜ HİSAR YAPI KÜMELERİ	191,46
X	22.02.1966	ERKEK	HOLLANDA	0	BİNA	20.10.2010	0	0	DÖRTTEPE HİSAR KÖYÜ HİSAR YAPI KÜMELERİ	223,38
X	25.01.1949	KADIN	İNGİLTERE	0	ARSA	20.10.2010	0	0	MEŞELİK KUYUCAK KÖYÜ KUYUCAK	176,57
X	18.09.1948	ERKEK	İNGİLTERE	0	ARSA	20.10.2010	0	0	MEŞELİK KUYUCAK KÖYÜ KUYUCAK	176,57
X	18.01.1961	KADIN	İNGİLTERE	0	BİNA	20.10.2010	0	0	MEŞELİK KUYUCAK KÖYÜ KUYUCAK	107,08
X	05.12.1959	ERKEK	İNGİLTERE	0	BİNA	20.10.2010	0	0	MEŞELİK KUYUCAK KÖYÜ KUYUCAK	107,08
X	23.05.1944	ERKEK	İNGİLTERE	0	BİNA	20.10.2010	0	0	MEŞELİK KUYUCAK KÖYÜ KUYUCAK	83,44
X	07.01.1943	KADIN	İNGİLTERE	0	BİNA	20.10.2010	0	0	MEŞELİK KUYUCAK KÖYÜ KUYUCAK	83,44
X	07.08.1961	ERKEK	BÜYÜK BRİTANYA	0	BİNA	21.10.2010	0	0	DÖRTTEPE HİSAR KÖYÜ HİSAR YAPI KÜMELERİ	191,46
X	26.09.1966	KADIN	İNGİLTERE	0	BİNA	21.10.2010	0	0	DÖRTTEPE HİSAR KÖYÜ HİSAR YAPI KÜMELERİ	111,69
X	18.02.1966	ERKEK	İNGİLTERE	0	BİNA	21.10.2010	0	0	DÖRTTEPE HİSAR KÖYÜ HİSAR YAPI KÜMELERİ	111,69
X	13.06.1950	ERKEK	İNGİLTERE	0	BİNA	21.10.2010	0	0	DÖRTTEPE HİSAR KÖYÜ HİSAR YAPI KÜMELERİ	111,69
X	15.10.1951	KADIN	İNGİLTERE	0	BİNA	21.10.2010	0	0	DÖRTTEPE HİSAR KÖYÜ HİSAR YAPI KÜMELERİ	111,69
X	25.02.1971	ERKEK	İNGİLTERE	0	BİNA	22.10.2010	0	0	BOZBÜK KÖYÜ TATLI KUYU MEVKİİ	100,55
X	31.03.1975	KADIN	İNGİLTERE	0	BİNA	22.10.2010	0	0	BOZBÜK KÖYÜ TATLI KUYU MEVKİİ	100,55
X	09.06.1969	ERKEK	İNGİLTERE	0	BİNA	22.10.2010	0	0	DÖRTTEPE HİSAR KÖYÜ HİSAR YAPI KÜMELERİ	48,35

X	13.01.1974	ERKEK	İNGİLTERE	0	BİNA	22.10.2010	0	0	DÖRTTEPE HİSAR KÖYÜ HİSAR YAPI KÜMELERİ	48,35
X	16.12.1955	ERKEK	İNGİLTERE	0	BİNA	22.10.2010	0	0	DÖRTTEPE HİSAR KÖYÜ HİSAR YAPI KÜMELERİ	74,97
X	17.12.1984	ERKEK	İNGİLTERE	0	BİNA	22.10.2010	0	0	DÖRTTEPE HİSAR KÖYÜ HİSAR YAPI KÜMELERİ	74,97
X	03.08.1962	ERKEK	RUSYA FEDERASYONU	0	BİNA	26.10.2010	0	0	BOZBÜK KÖYÜ TATLI KUYU MEVKİİ	78,21
X	07.10.1996	ERKEK	RUSYA FEDERASYONU	0	BİNA	26.10.2010	0	0	BOZBÜK KÖYÜ TATLI KUYU MEVKİİ	78,21
X	13.09.1990	KADIN	İNGİLTERE	0	BİNA	28.10.2010	0	0	DÖRTTEPE HİSAR KÖYÜ HİSAR YAPI KÜMELERİ	146,03
X	25.07.1969	KADIN	İNGİLTERE	0	BİNA	28.10.2010	0	0	DÖRTTEPE HİSAR KÖYÜ HİSAR YAPI KÜMELERİ	102,22
X	26.06.1966	ERKEK	İNGİLTERE	0	BİNA	28.10.2010	0	0	DÖRTTEPE HİSAR KÖYÜ HİSAR YAPI KÜMELERİ	102,22
X	25.02.1964	KADIN	RUSYA FEDERASYONU	0	BİNA	29.10.2010	0	0	BOZBÜK KÖYÜ TATLI KUYU MEVKİİ	78,21
X	29.12.1951	KADIN	İRAN	0	BİNA	03.11.2010	0	0	MEŞELİK KUYUCAK KÖYÜ KAMERDAĞI(MİLPAL PROPAL)	215,22
X	22.08.1963	ERKEK	RUSYA FEDERASYONU	0	BİNA	04.11.2010	0	0	BOZBÜK KÖYÜ TATLI KUYU MEVKİİ	134,07
X	02.04.1962	KADIN	RUSYA FEDERASYONU	0	BİNA	04.11.2010	0	0	BOZBÜK KÖYÜ TATLI KUYU MEVKİİ	134,07
X	21.09.1955	KADIN	BÜYÜK BRİTANYA	0	BİNA	05.11.2010	0	0	BOZBÜK KÖYÜ TATLI KUYU MEVKİİ	301,65
X	31.03.1978	KADIN	BÜYÜK BRİTANYA	0	BİNA	08.11.2010	0	0	DÖRTTEPE HİSAR KÖYÜ HİSAR YAPI KÜMELERİ	191,46
X	04.02.1966	ERKEK	BÜYÜK BRİTANYA	0	ARSA	10.11.2010	0	0	MEŞELİK KUYUCAK KÖYÜ KAMERDAĞI(MİLPAL PROPAL)	214,16
X	09.10.1956	KADIN	RUSYA FEDERASYONU	0	BİNA	12.11.2010	0	0	DÖRTTEPE HİSAR KÖYÜ HİSAR YAPI KÜMELERİ	200,11
X	31.10.1967	ERKEK	İNGİLTERE	0	BİNA	22.11.2010	0	0	BOZBÜK KÖYÜ TATLI KUYU MEVKİİ	134,07
X	21.06.1970	KADIN	İNGİLTERE	0	BİNA	22.11.2010	0	0	BOZBÜK KÖYÜ TATLI KUYU MEVKİİ	134,07
X	10.02.1942	ERKEK	BÜYÜK BRİTANYA	0	BİNA	23.11.2010	0	0	MEŞELİK KUYUCAK KÖYÜ KAMERDAĞI(MİLPAL PROPAL)	107,61
X	27.10.1959	ERKEK	İNGİLTERE	0	BİNA	23.11.2010	0	0	DÖRTTEPE HİSAR KÖYÜ BAŞKO KONUT YAPI KOOP.	318,18
X	08.03.1950	KADIN	JAPONYA	0	BİNA	23.11.2010	0	0	MEŞELİK KUYUCAK KÖYÜ KAMERDAĞI(MİLPAL PROPAL)	107,61
X	11.10.1955	ERKEK	BÜYÜK BRİTANYA	0	BİNA	29.11.2010	0	0	DÖRTTEPE HİSAR KÖYÜ HİSAR YAPI KÜMELERİ	191,46
X	12.06.1938	KADIN	ALMANYA	0	ARSA	30.11.2010	0	0	BOZBÜK KÖYÜ TATLI KUYU MEVKİİ	73,41
X	28.12.1944	KADIN	İSVİÇRE	0	ARSA	30.11.2010	0	0	BOZBÜK KÖYÜ TATLI KUYU MEVKİİ	73,41
X	30.04.1972	ERKEK	AVUSTURYA	0	BİNA	01.12.2010	0	0	DÖRTTEPE HİSAR KÖYÜ HİSAR YAPI KÜMELERİ	96,7
X	16.02.1979	ERKEK	İRLANDA	0	BİNA	01.12.2010	0	0	DÖRTTEPE HİSAR KÖYÜ HİSAR YAPI KÜMELERİ	174,92
X	15.12.1978	KADIN	BÜYÜK BRİTANYA	0	BİNA	03.12.2010	0	0	DÖRTTEPE HİSAR KÖYÜ HİSAR YAPI KÜMELERİ	274,88

X	03.07.1949	KADIN	İNGİLTERE	0	ARSA	08.12.2010	0	0	MEŞELİK KUYUCAK KÖYÜ KUYUCAK	83,44
X	13.06.1938	ERKEK	İNGİLTERE	0	ARSA	08.12.2010	0	0	MEŞELİK KUYUCAK KÖYÜ KUYUCAK	83,44
X	11.01.1959	ERKEK	HOLLANDA	0	BİNA	13.12.2010	0	0	DÖRTTEPE HİSAR KÖYÜ HİSAR YAPI KÜMELERİ	111,69
X	14.10.1958	KADIN	RUSYA FEDERASYONU	0	BİNA	17.12.2010	0	0	DÖRTTEPE HİSAR KÖYÜ HİSAR YAPI KÜMELERİ	98,98
X	23.10.1945	ERKEK	RUSYA FEDERASYONU	0	BİNA	17.12.2010	0	0	DÖRTTEPE HİSAR KÖYÜ HİSAR YAPI KÜMELERİ	98,98
X	20.11.1980	ERKEK	BÜYÜK BRİTANYA	0	BİNA	24.12.2010	0	0	BOZBÜK KÖYÜ TATLI KUYU MEVKİİ	201,1
X	17.05.1965	ERKEK	İNGİLTERE	0	ARSA	29.12.2010	0	0	MEŞELİK KUYUCAK KÖYÜ KAMERDAĞI(MİLPA PROPA)	166,88
X	06.02.1965	KADIN	İRLANDA	0	BİNA	30.12.2010	0	0	DÖRTTEPE HİSAR KÖYÜ HİSAR YAPI KÜMELERİ	170,65
X	09.03.1968	ERKEK	LÜBNAN	0	BİNA	31.12.2010	0	0	DÖRTTEPE HİSAR KÖYÜ HİSAR YAPI KÜMELERİ	256,27
X	03.10.1970	KADIN	LÜBNAN	0	BİNA	31.12.2010	0	0	DÖRTTEPE HİSAR KÖYÜ HİSAR YAPI KÜMELERİ	256,27
X	16.04.1972	KADIN	RUSYA FEDERASYONU	0	BİNA	11.01.2011	0	0	DÖRTTEPE HİSAR KÖYÜ HİSAR YAPI KÜMELERİ	200,11
X	11.09.1952	KADIN	İNGİLTERE	0	BİNA	17.01.2011	0	0	BOZBÜK KÖYÜ TATLI KUYU MEVKİİ	134,07
X	06.05.1941	ERKEK	İNGİLTERE	0	BİNA	17.01.2011	0	0	BOZBÜK KÖYÜ TATLI KUYU MEVKİİ	134,07
X	27.06.1964	KADIN	BÜYÜK BRİTANYA	0	BİNA	18.01.2011	0	0	DÖRTTEPE HİSAR KÖYÜ HİSAR YAPI KÜMELERİ	64,47
X	17.03.1967	ERKEK	İNGİLTERE	0	BİNA	20.01.2011	0	0	DÖRTTEPE HİSAR KÖYÜ HİSAR YAPI KÜMELERİ	128,94
X	03.02.1956	ERKEK	POLONYA	0	BİNA	20.01.2011	0	0	BOZBÜK KÖYÜ TATLI KUYU MEVKİİ	268,13
X	01.01.1953	ERKEK	BÜYÜK BRİTANYA	0	BİNA	25.01.2011	0	0	DÖRTTEPE HİSAR KÖYÜ HİSAR YAPI KÜMELERİ	319,11
X	08.03.1956	ERKEK	İNGİLTERE	0	BİNA	25.01.2011	0	0	DÖRTTEPE HİSAR KÖYÜ HİSAR YAPI KÜMELERİ	95,73
X	27.03.1951	ERKEK	İNGİLTERE	0	BİNA	25.01.2011	0	0	DÖRTTEPE HİSAR KÖYÜ HİSAR YAPI KÜMELERİ	95,73
X	02.12.1961	ERKEK	BÜYÜK BRİTANYA	0	BİNA	26.01.2011	0	0	MEŞELİK KUYUCAK KÖYÜ KUYUCAK	107,08
X	09.09.1959	KADIN	BÜYÜK BRİTANYA	0	BİNA	26.01.2011	0	0	MEŞELİK KUYUCAK KÖYÜ KUYUCAK	107,08
X	26.03.1958	ERKEK	İRLANDA	0	BİNA	26.01.2011	0	0	KAZIKLI KÖYÜ GÜRÇAMLAR KOOP.	109,03
X	27.06.1975	ERKEK	İRLANDA	0	BİNA	26.01.2011	0	0	KAZIKLI KÖYÜ GÜRÇAMLAR KOOP.	109,03
X	27.08.1991	KADIN	RUSYA FEDERASYONU	0	BİNA	27.01.2011	0	0	DÖRTTEPE HİSAR KÖYÜ HİSAR YAPI KÜMELERİ	233,65
X	09.12.1953	ERKEK	HOLLANDA	0	BİNA	28.01.2011	0	0	DÖRTTEPE HİSAR KÖYÜ HİSAR YAPI KÜMELERİ	207,42
X	05.09.1956	KADIN	HOLLANDA	0	BİNA	28.01.2011	0	0	DÖRTTEPE HİSAR KÖYÜ HİSAR YAPI KÜMELERİ	207,42
X	04.06.1948	ERKEK	İNGİLTERE	0	BİNA	31.01.2011	0	0	DÖRTTEPE HİSAR KÖYÜ ZERGÜLKENT KONUT YAPI KOOP.	114,86
X	03.09.1952	ERKEK	RUSYA FEDERASYONU	0	BİNA	08.02.2011	0	0	BOZBÜK KÖYÜ TATLI KUYU MEVKİİ	234,62



X	05.07.1965	ERKEK	ALMANYA	0	BİNA	14.02.2011	0	0	BOZBÜK KÖYÜ TATLI KUYU MEVKİİ	201,1
X	28.11.1969	KADIN	İNGİLTERE	0	BİNA	14.02.2011	0	0	DÖRTTEPE HİSAR KÖYÜ HİSAR YAPI KÜMELERİ	233,65
X	10.09.1940	ERKEK	İNGİLTERE	0	BİNA	16.02.2011	0	0	BOZBÜK KÖYÜ TATLI KUYU MEVKİİ	89,38
X	08.06.1979	ERKEK	İNGİLTERE	0	BİNA	16.02.2011	0	0	BOZBÜK KÖYÜ TATLI KUYU MEVKİİ	89,38
X	13.05.1942	KADIN	İNGİLTERE	0	BİNA	16.02.2011	0	0	BOZBÜK KÖYÜ TATLI KUYU MEVKİİ	89,38
X	31.05.1977	ERKEK	POLONYA	0	BİNA	16.02.2011	0	0	DÖRTTEPE HİSAR KÖYÜ HİSAR YAPI KÜMELERİ	116,83
X	25.06.1953	ERKEK	İNGİLTERE	0	BİNA	17.02.2011	0	0	DÖRTTEPE HİSAR KÖYÜ HİSAR YAPI KÜMELERİ	64,47
X	28.06.1954	KADIN	İNGİLTERE	0	BİNA	17.02.2011	0	0	DÖRTTEPE HİSAR KÖYÜ HİSAR YAPI KÜMELERİ	64,47
X	10.10.1948	KADIN	İNGİLTERE	0	BİNA	22.02.2011	0	0	DÖRTTEPE HİSAR KÖYÜ HİSAR YAPI KÜMELERİ	116,83
X	01.03.1938	ERKEK	İNGİLTERE	0	BİNA	22.02.2011	0	0	DÖRTTEPE HİSAR KÖYÜ HİSAR YAPI KÜMELERİ	116,83
X	25.09.1977	KADIN	RUSYA FEDERASYONU	0	BİNA	22.02.2011	0	0	BOZBÜK KÖYÜ TATLI KUYU MEVKİİ	268,13
X	23.11.1949	ERKEK	İNGİLTERE	0	BİNA	23.02.2011	0	0	DÖRTTEPE HİSAR KÖYÜ HİSAR YAPI KÜMELERİ	159,55
X	20.04.1985	ERKEK	İNGİLTERE	0	BİNA	01.03.2011	0	0	DÖRTTEPE HİSAR KÖYÜ HİSAR YAPI KÜMELERİ	146,03
X	24.12.1965	KADIN	BÜYÜK BRİTANYA	0	ARSA	10.03.2011	0	0	DÖRTTEPE HİSAR KÖYÜ HİSAR YAPI KÜMELERİ	291,09
X	23.01.1962	KADIN	AVUSTURYA	0	BİNA	15.03.2011	0	0	DÖRTTEPE HİSAR KÖYÜ ZERGÜLKENT KONUT YAPI KOOP.	115,12
X	16.10.1952	ERKEK	İRLANDA	0	BİNA	22.03.2011	0	0	DÖRTTEPE HİSAR KÖYÜ HİSAR YAPI KÜMELERİ	146,03
X	19.10.1977	KADIN	UKRAYNA	0	BİNA	22.03.2011	0	0	BOZBÜK KÖYÜ TATLI KUYU MEVKİİ	167,58
X	28.05.1946	ERKEK	UKRAYNA	0	BİNA	22.03.2011	0	0	BOZBÜK KÖYÜ TATLI KUYU MEVKİİ	167,58
X	24.09.1969	KADIN	HOLLANDA	0	BİNA	01.04.2011	0	0	DÖRTTEPE HİSAR KÖYÜ HİSAR YAPI KÜMELERİ	204,78
X	10.11.1949	KADIN	HOLLANDA	0	BİNA	15.04.2011	0	0	DÖRTTEPE HİSAR KÖYÜ HİSAR YAPI KÜMELERİ	95,73
X	10.02.1963	ERKEK	HOLLANDA	0	BİNA	15.04.2011	0	0	DÖRTTEPE HİSAR KÖYÜ HİSAR YAPI KÜMELERİ	95,73
X	28.09.1952	ERKEK	BÜYÜK BRİTANYA	0	BİNA	18.04.2011	0	0	MEŞELİK KUYUCAK KÖYÜ KAMERDAĞI(MİLPİ PROPİ)	215,22
X	04.10.1975	KADIN	RUSYA FEDERASYONU	0	BİNA	18.04.2011	0	0	MEŞELİK KUYUCAK KÖYÜ KAMERDAĞI(MİLPİ PROPİ)	215,22
X	25.08.1945	ERKEK	İRLANDA	0	BİNA	19.04.2011	0	0	DÖRTTEPE HİSAR KÖYÜ HİSAR YAPI KÜMELERİ	60,99
X	08.03.1960	ERKEK	ALMANYA	0	BİNA	21.04.2011	0	0	BOZBÜK KÖYÜ LALEKENT KOOP.	131,95
X	02.10.1974	KADIN	BÜYÜK BRİTANYA	0	BİNA	21.04.2011	0	0	DÖRTTEPE HİSAR KÖYÜ HİSAR YAPI KÜMELERİ	233,65
X	27.07.1963	KADIN	BÜYÜK BRİTANYA	0	BİNA	21.04.2011	0	0	DÖRTTEPE HİSAR KÖYÜ HİSAR YAPI KÜMELERİ	233,65
X	15.03.1984	KADIN	BÜYÜK BRİTANYA	0	BİNA	21.04.2011	0	0	DÖRTTEPE HİSAR KÖYÜ HİSAR YAPI KÜMELERİ	175,24
X	03.03.1963	ERKEK	BÜYÜK BRİTANYA	0	BİNA	21.04.2011	0	0	DÖRTTEPE HİSAR KÖYÜ HİSAR YAPI KÜMELERİ	175,24

X	31.07.1965	KADIN	BÜYÜK BRİTANYA	0	BİNA	21.04.2011	0	0	DÖRTTEPE HİSAR KÖYÜ HİSAR YAPI KÜMELERİ	116,83
X	09.11.1962	ERKEK	BÜYÜK BRİTANYA	0	BİNA	21.04.2011	0	0	DÖRTTEPE HİSAR KÖYÜ HİSAR YAPI KÜMELERİ	116,83
X	17.08.1981	ERKEK	BÜYÜK BRİTANYA	0	BİNA	22.04.2011	0	0	DÖRTTEPE HİSAR KÖYÜ HİSAR YAPI KÜMELERİ	175,24
X	27.04.1988	ERKEK	BÜYÜK BRİTANYA	0	BİNA	06.05.2011	0	0	DÖRTTEPE HİSAR KÖYÜ HİSAR YAPI KÜMELERİ	204,45
X	25.11.1959	ERKEK	İNGİLTERE	0	BİNA	06.05.2011	0	0	DÖRTTEPE HİSAR KÖYÜ HİSAR YAPI KÜMELERİ	95,73
X	14.04.1961	KADIN	İNGİLTERE	0	BİNA	06.05.2011	0	0	DÖRTTEPE HİSAR KÖYÜ HİSAR YAPI KÜMELERİ	95,73
X	25.07.1970	ERKEK	İNGİLTERE	0	BİNA	13.05.2011	0	0	DÖRTTEPE HİSAR KÖYÜ HİSAR YAPI KÜMELERİ	116,83
X	07.02.1975	ERKEK	İNGİLTERE	0	BİNA	13.05.2011	0	0	DÖRTTEPE HİSAR KÖYÜ HİSAR YAPI KÜMELERİ	116,83
X	19.08.1949	KADIN	İRLANDA	0	BİNA	13.05.2011	0	0	DÖRTTEPE HİSAR KÖYÜ HİSAR YAPI KÜMELERİ	341,3
X	02.12.1955	KADIN	İNGİLTERE	0	BİNA	17.05.2011	0	0	DÖRTTEPE HİSAR KÖYÜ HİSAR YAPI KÜMELERİ	74,97
X	04.11.1952	KADIN	İNGİLTERE	0	BİNA	17.05.2011	0	0	DÖRTTEPE HİSAR KÖYÜ HİSAR YAPI KÜMELERİ	74,97
X	17.10.1955	KADIN	AMERİKAN	0	BİNA	18.05.2011	0	0	DÖRTTEPE HİSAR KÖYÜ HİSAR YAPI KÜMELERİ	191,46
X	26.01.1958	KADIN	İNGİLTERE	0	BİNA	20.05.2011	0	0	DÖRTTEPE HİSAR KÖYÜ HİSAR YAPI KÜMELERİ	116,83
X	30.09.1957	ERKEK	İNGİLTERE	0	BİNA	20.05.2011	0	0	DÖRTTEPE HİSAR KÖYÜ HİSAR YAPI KÜMELERİ	116,83
X	30.01.1954	KADIN	ABD	0	BİNA	31.05.2011	0	0	DÖRTTEPE HİSAR KÖYÜ HİSAR YAPI KÜMELERİ	414,84
X	01.01.1960	KADIN	MOLDAVYA	0	BİNA	06.06.2011	0	0	DÖRTTEPE HİSAR KÖYÜ HİSAR YAPI KÜMELERİ	127,58
X	07.12.1960	ERKEK	İNGİLTERE	0	BİNA	07.06.2011	0	0	DÖRTTEPE HİSAR KÖYÜ HİSAR YAPI KÜMELERİ	95,73
X	17.03.1972	KADIN	İNGİLTERE	0	BİNA	07.06.2011	0	0	DÖRTTEPE HİSAR KÖYÜ HİSAR YAPI KÜMELERİ	95,73
X	11.10.1983	ERKEK	İSVEÇ	0	BİNA	07.06.2011	0	0	BOZBÜK KÖYÜ TATLI KUYU MEVKİİ	78,21
X	26.07.1945	ERKEK	İSVEÇ	0	BİNA	07.06.2011	0	0	BOZBÜK KÖYÜ TATLI KUYU MEVKİİ	78,21
X	20.07.1943	KADIN	İSVİÇRE	0	BİNA	07.06.2011	0	0	BOZBÜK KÖYÜ TATLI KUYU MEVKİİ	78,21
X	17.12.1968	KADIN	BÜYÜK BRİTANYA	0	BİNA	10.06.2011	0	0	DÖRTTEPE HİSAR KÖYÜ HİSAR YAPI KÜMELERİ	100,06
X	01.03.1969	ERKEK	BÜYÜK BRİTANYA	0	BİNA	16.06.2011	0	0	MEŞELİK KUYUCAK KÖYÜ KUYUCAK	295,31
X	02.07.1981	KADIN	KANADA	0	BİNA	16.06.2011	0	0	DÖRTTEPE HİSAR KÖYÜ HİSAR YAPI KÜMELERİ	128,94
X	16.09.1968	KADIN	ALMANYA	0	BİNA	23.06.2011	0	0	BOZBÜK KÖYÜ YEŞİLDENİZ KOOP.(YARSAV)	145
X	20.06.1981	ERKEK	İNGİLTERE	0	BİNA	24.06.2011	0	0	DÖRTTEPE HİSAR KÖYÜ HİSAR YAPI KÜMELERİ	149,93
X	23.05.1957	KADIN	İNGİLTERE	0	BİNA	28.06.2011	0	0	DÖRTTEPE HİSAR KÖYÜ BAŞKO KONUT YAPI KOOP.	169,55
X	15.04.1948	KADIN	İNGİLTERE	0	BİNA	28.06.2011	0	0	DÖRTTEPE HİSAR KÖYÜ BAŞKO KONUT YAPI KOOP.	150,18
X	05.04.1956	ERKEK	İNGİLTERE	0	BİNA	28.06.2011	0	0	DÖRTTEPE HİSAR KÖYÜ BAŞKO KONUT YAPI KOOP.	169,55
X	27.01.1998	ERKEK	İNGİLTERE	0	BİNA	28.06.2011	0	0	DÖRTTEPE HİSAR KÖYÜ BAŞKO KONUT YAPI KOOP.	150,18
X	16.05.1981	ERKEK	RUSYA FEDERASYONU	0	BİNA	28.06.2011	0	0	DÖRTTEPE HİSAR KÖYÜ HİSAR YAPI KÜMELERİ	100,06

X	05.10.1960	ERKEK	RUSYA FEDERASYONU	0	BİNA	28.06.2011	0	0	DÖRTTEPE HİSAR KÖYÜ HİSAR YAPI KÜMELERİ	100,06
X	30.01.1954	KADIN	ABD	0	BİNA	29.06.2011	0	0	DÖRTTEPE HİSAR KÖYÜ HİSAR YAPI KÜMELERİ	195,11
X	13.02.1974	KADIN	BAHREYN	0	BİNA	04.07.2011	0	0	DÖRTTEPE HİSAR KÖYÜ HİSAR YAPI KÜMELERİ	102,39
X	13.04.1975	ERKEK	BAHREYN	0	BİNA	04.07.2011	0	0	DÖRTTEPE HİSAR KÖYÜ HİSAR YAPI KÜMELERİ	102,39
X	15.09.1964	KADIN	BÜYÜK BRİTANYA	0	BİNA	15.07.2011	0	0	MEŞELİK KUYUCAK KÖYÜ KAMERDAĞI(MİLPA PROPA)	107,61
X	10.05.1960	ERKEK	BÜYÜK BRİTANYA	0	BİNA	15.07.2011	0	0	MEŞELİK KUYUCAK KÖYÜ KAMERDAĞI(MİLPA PROPA)	107,67
X	24.12.1964	ERKEK	RUSYA FEDERASYONU	0	BİNA	19.07.2011	0	0	BOZBÜK KÖYÜ TATLI KUYU MEVKİİ	201,1
X	19.08.2004	KADIN	RUSYA FEDERASYONU	0	BİNA	19.07.2011	0	0	BOZBÜK KÖYÜ TATLI KUYU MEVKİİ	78,21
X	02.10.1967	KADIN	RUSYA FEDERASYONU	0	BİNA	19.07.2011	0	0	BOZBÜK KÖYÜ TATLI KUYU MEVKİİ	78,21
X	01.09.2005	KADIN	RUSYA FEDERASYONU	0	BİNA	19.07.2011	0	0	BOZBÜK KÖYÜ TATLI KUYU MEVKİİ	78,21
X	01.04.1950	ERKEK	İNGİLTERE	0	BİNA	22.07.2011	0	0	DÖRTTEPE HİSAR KÖYÜ HİSAR YAPI KÜMELERİ	111,69
X	09.02.1957	ERKEK	İNGİLTERE	0	BİNA	22.07.2011	0	0	DÖRTTEPE HİSAR KÖYÜ HİSAR YAPI KÜMELERİ	111,69
X	18.08.1953	ERKEK	NORVEÇ	0	BİNA	28.07.2011	0	0	DÖRTTEPE HİSAR KÖYÜ HİSAR YAPI KÜMELERİ	233,65
X	27.12.1968	KADIN	İNGİLTERE	0	BİNA	04.08.2011	0	0	MEŞELİK KUYUCAK KÖYÜ KUYUCAK	147,65
X	12.05.1958	ERKEK	İNGİLTERE	0	BİNA	04.08.2011	0	0	MEŞELİK KUYUCAK KÖYÜ KUYUCAK	147,65
X	28.04.1956	KADIN	HOLLANDA	0	BİNA	09.08.2011	0	0	DÖRTTEPE HİSAR KÖYÜ HİSAR YAPI KÜMELERİ	191,46
X	24.11.1976	ERKEK	İNGİLTERE	0	BİNA	10.08.2011	0	0	DÖRTTEPE HİSAR KÖYÜ HİSAR YAPI KÜMELERİ	149,93
X	24.06.1959	ERKEK	RUSYA FEDERASYONU	0	BİNA	11.08.2011	0	0	DÖRTTEPE HİSAR KÖYÜ HİSAR YAPI KÜMELERİ	174,92
X	16.09.1947	ERKEK	İNGİLTERE	0	BİNA	16.08.2011	0	0	BOZBÜK KÖYÜ TATLI KUYU MEVKİİ	234,62
X	16.02.1972	ERKEK	İRLANDA	0	BİNA	16.08.2011	0	0	DÖRTTEPE HİSAR KÖYÜ HİSAR YAPI KÜMELERİ	233,65
X	24.06.1959	ERKEK	RUSYA FEDERASYONU	0	BİNA	19.08.2011	0	0	BOZBÜK KÖYÜ TATLI KUYU MEVKİİ	622,74
X	24.08.1971	ERKEK	AFGANİSTAN	0	ARSA	20.08.2011	0	0	DÖRTTEPE HİSAR KÖYÜ GÜLERKO YAPI KOOP.	258,36
X	09.09.1942	ERKEK	DANİMARKA	0	BİNA	23.08.2011	0	0	DÖRTTEPE HİSAR KÖYÜ HİSAR YAPI KÜMELERİ	99,78
X	21.04.1947	KADIN	DANİMARKA	0	BİNA	23.08.2011	0	0	DÖRTTEPE HİSAR KÖYÜ HİSAR YAPI KÜMELERİ	99,78
X	20.10.1951	ERKEK	RUSYA FEDERASYONU	0	BİNA	25.08.2011	0	0	BOZBÜK KÖYÜ TATLI KUYU MEVKİİ	335,16
X	05.12.1937	ERKEK	İNGİLTERE	0	BİNA	07.09.2011	0	0	DÖRTTEPE KÖYÜ BEL.MÜC.AL.MİLAS-BODRUM	113,94

X	07.08.1947	KADIN	RUSYA FEDERASYONU	0	BİNA	13.09.2011	0	0	DÖRTTEPE HİSAR KÖYÜ HİSAR YAPI KÜMELERİ	177,29
X	12.06.1946	ERKEK	RUSYA FEDERASYONU	0	BİNA	13.09.2011	0	0	DÖRTTEPE HİSAR KÖYÜ HİSAR YAPI KÜMELERİ	177,29
X	04.04.1960	ERKEK	HOLLANDA	0	BİNA	29.09.2011	0	0	BOZBÜK KÖYÜ TATLI KUYU MEVKİİ	268,13
X	10.02.1975	ERKEK	İRLANDA	0	BİNA	05.10.2011	0	0	MEŞELİK KUYUCAK KÖYÜ KAMERDAĞI(MİLP A PROP A)	53,81
X	15.06.1974	KADIN	İRLANDA	0	BİNA	05.10.2011	0	0	MEŞELİK KUYUCAK KÖYÜ KAMERDAĞI(MİLP A PROP A)	53,81
X	14.01.1975	KADIN	İRLANDA	0	BİNA	05.10.2011	0	0	MEŞELİK KUYUCAK KÖYÜ KAMERDAĞI(MİLP A PROP A)	53,81
X	15.12.1976	ERKEK	İRLANDA	0	BİNA	05.10.2011	0	0	MEŞELİK KUYUCAK KÖYÜ KAMERDAĞI(MİLP A PROP A)	53,81
X	19.04.1973	KADIN	RUSYA FEDERASYONU	0	ARSA	05.10.2011	0	0	BOZBÜK KÖYÜ TATLI KUYU MEVKİİ	396,29
X	02.06.1980	KADIN	İNGİLTERE	0	BİNA	07.10.2011	0	0	BOZBÜK KÖYÜ TATLI KUYU MEVKİİ	268,13
X	31.08.1955	ERKEK	RUSYA FEDERASYONU	0	BİNA	14.10.2011	0	0	BOZBÜK KÖYÜ TATLI KUYU MEVKİİ	117,31
X	07.04.1956	KADIN	RUSYA FEDERASYONU	0	BİNA	14.10.2011	0	0	BOZBÜK KÖYÜ TATLI KUYU MEVKİİ	117,31
X	31.12.1959	ERKEK	İNGİLTERE	0	BİNA	25.10.2011	0	0	DÖRTTEPE HİSAR KÖYÜ HİSAR YAPI KÜMELERİ	102,39
X	07.03.1971	ERKEK	İNGİLTERE	0	BİNA	25.10.2011	0	0	DÖRTTEPE HİSAR KÖYÜ HİSAR YAPI KÜMELERİ	102,39
X	19.03.1958	KADIN	İNGİLTERE	0	BİNA	25.10.2011	0	0	DÖRTTEPE HİSAR KÖYÜ HİSAR YAPI KÜMELERİ	341,3
X	25.10.1970	ERKEK	İNGİLTERE	0	BİNA	01.11.2011	0	0	DÖRTTEPE HİSAR KÖYÜ HİSAR YAPI KÜMELERİ	204,78
X	26.10.1968	ERKEK	İNGİLTERE	0	BİNA	03.11.2011	0	0	DÖRTTEPE HİSAR KÖYÜ ADABÜKÜ DR.ST.(3071,3072 PA.)	106,49
X	30.09.1970	KADIN	İNGİLTERE	0	BİNA	03.11.2011	0	0	DÖRTTEPE HİSAR KÖYÜ ADABÜKÜ DR.ST.(3071,3072 PA.)	106,49
X	01.03.1963	KADIN	İNGİLTERE	0	BİNA	18.12.2011	0	0	DÖRTTEPE HİSAR KÖYÜ HİSAR YAPI KÜMELERİ	64,47
X	19.05.1969	ERKEK	T.C	0	ARSA	20.12.2011	0	0	DÖRTTEPE HİSAR KÖYÜ GÜLERKO YAPI KOOP.	271,7
X	19.05.1946	ERKEK	BÜYÜK BRİTANYA	0	BİNA	23.12.2011	0	0	BOZBÜK KÖYÜ DİDİM KOOP.	170,33
X	27.09.1949	KADIN	BÜYÜK BRİTANYA	0	BİNA	23.12.2011	0	0	BOZBÜK KÖYÜ DİDİM KOOP.	170,33
X	26.03.1975	KADIN	BÜYÜK BRİTANYA	0	BİNA	25.12.2011	0	0	MEŞELİK KUYUCAK KÖYÜ KUYUCAK	83,44
X	08.04.1971	ERKEK	BÜYÜK BRİTANYA	0	BİNA	25.12.2011	0	0	MEŞELİK KUYUCAK KÖYÜ KUYUCAK	83,44
X	27.05.1949	ERKEK	İNGİLTERE	0	BİNA	09.01.2012	0	0	DÖRTTEPE HİSAR KÖYÜ HİSAR YAPI KÜMELERİ	274,88
X	14.05.1962	ERKEK	POLONYA	0	BİNA	17.01.2012	0	0	DÖRTTEPE HİSAR KÖYÜ GÜLTAN KONUT YAPI KOOP.	197,96
X	29.10.1958	KADIN	ALMANYA	0	BİNA	27.01.2012	0	0	DÖRTTEPE HİSAR KÖYÜ HİSAR YAPI KÜMELERİ	217,12
X	19.02.1960	ERKEK	ABD	0	BİNA	13.02.2012	0	0	DÖRTTEPE HİSAR KÖYÜ GÜLTAN KONUT YAPI KOOP.	101
X	01.01.1973	ERKEK	ABD	0	BİNA	13.02.2012	0	0	DÖRTTEPE HİSAR KÖYÜ GÜLTAN KONUT YAPI KOOP.	101

X	06.08.1948	KADIN	İRLANDA	0	BİNA	13.02.2012	0	0	DÖRTTEPE HİSAR KÖYÜ HİSAR YAPI KÜMELERİ	191,46
X	21.07.1949	KADIN	BELÇİKA	0	BİNA	16.02.2012	0	0	DÖRTTEPE HİSAR KÖYÜ HİSAR YAPI KÜMELERİ	196,33
X	12.11.1940	ERKEK	FRANSA	0	BİNA	16.02.2012	0	0	DÖRTTEPE HİSAR KÖYÜ HİSAR YAPI KÜMELERİ	196,33
X	27.02.1962	KADIN	BÜYÜK BRİTANYA	0	BİNA	29.02.2012	0	0	BOZBÜK KÖYÜ TATLI KUYU MEVKİİ	268,13
X	06.04.1976	ERKEK	İNGİLTERE	0	BİNA	02.03.2012	0	0	DÖRTTEPE HİSAR KÖYÜ HİSAR YAPI KÜMELERİ	74,97
X	01.03.1988	ERKEK	İNGİLTERE	0	BİNA	02.03.2012	0	0	DÖRTTEPE HİSAR KÖYÜ HİSAR YAPI KÜMELERİ	74,97
X	29.09.1980	ERKEK	HOLLANDA	0	BİNA	07.03.2012	0	0	BOZBÜK KÖYÜ TATLI KUYU MEVKİİ	268,13
X	29.10.1953	ERKEK	İRLANDA	0	ARSA	12.03.2012	0	0	MEŞELİK KUYUCAK KÖYÜ KAMERDAĞI(MİLPA PROPA)	574,77
X	19.02.1960	ERKEK	ABD	0	ARSA	16.04.2012	0	0	DÖRTTEPE HİSAR KÖYÜ GÜLTAN KONUT YAPI KOOP.	101
X	01.01.1973	ERKEK	ABD	0	ARSA	16.04.2012	0	0	DÖRTTEPE HİSAR KÖYÜ GÜLTAN KONUT YAPI KOOP.	101
X	03.09.1956	KADIN	İNGİLTERE	0	BİNA	25.04.2012	0	0	DÖRTTEPE HİSAR KÖYÜ HİSAR YAPI KÜMELERİ	96,7
X	06.03.1956	KADIN	İNGİLTERE	0	BİNA	26.04.2012	0	0	DÖRTTEPE HİSAR KÖYÜ HİSAR YAPI KÜMELERİ	111,69
X	17.05.1957	ERKEK	İNGİLTERE	0	BİNA	26.04.2012	0	0	DÖRTTEPE HİSAR KÖYÜ HİSAR YAPI KÜMELERİ	111,69
X	15.05.1975	ERKEK	RUSYA FEDERASYONU	0	BİNA	02.05.2012	0	0	DÖRTTEPE HİSAR KÖYÜ HİSAR YAPI KÜMELERİ	100,06
X	26.06.1945	ERKEK	BÜYÜK BRİTANYA	0	BİNA	17.05.2012	0	0	MEŞELİK KUYUCAK KÖYÜ KAMERDAĞI(MİLPA PROPA)	215,22
X	09.09.1989	ERKEK	İNGİLTERE	0	BİNA	07.08.2012	0	0	DÖRTTEPE HİSAR KÖYÜ HİSAR YAPI KÜMELERİ	233,65
X	24.11.1969	KADIN	BELÇİKA	0	BİNA	24.08.2012	0	0	DÖRTTEPE HİSAR KÖYÜ HİSAR YAPI KÜMELERİ	95,73
X	13.08.1961	ERKEK	BELÇİKA	0	BİNA	24.08.2012	0	0	DÖRTTEPE HİSAR KÖYÜ HİSAR YAPI KÜMELERİ	95,73
X	17.06.1957	KADIN	İSVEÇ	0	BİNA	24.08.2012	0	0	DÖRTTEPE HİSAR KÖYÜ HİSAR YAPI KÜMELERİ	116,83
X	17.05.1953	ERKEK	İSVEÇ	0	BİNA	24.08.2012	0	0	DÖRTTEPE HİSAR KÖYÜ HİSAR YAPI KÜMELERİ	116,83
X	07.03.1967	KADIN	AFGANİSTAN	0	BİNA	29.08.2012	0	0	DÖRTTEPE HİSAR KÖYÜ HİSAR YAPI KÜMELERİ	95,73
X	07.12.1961	ERKEK	AFGANİSTAN	0	BİNA	29.08.2012	0	0	DÖRTTEPE HİSAR KÖYÜ HİSAR YAPI KÜMELERİ	95,73
X	13.02.1963	KADIN	AVUSTRALYA	0	BİNA	29.08.2012	0	0	DÖRTTEPE HİSAR KÖYÜ HİSAR YAPI KÜMELERİ	116,83
X	23.09.1952	ERKEK	AVUSTRALYA	0	BİNA	29.08.2012	0	0	DÖRTTEPE HİSAR KÖYÜ HİSAR YAPI KÜMELERİ	116,83
X	08.09.1955	KADIN	BÜYÜK BRİTANYA	0	BİNA	07.09.2012	0	0	MEŞELİK KUYUCAK KÖYÜ ARAPDAMI SEFER ALANI	109,11
X	18.04.1940	ERKEK	BÜYÜK BRİTANYA	0	BİNA	07.09.2012	0	0	MEŞELİK KUYUCAK KÖYÜ ARAPDAMI SEFER ALANI	109,11
X	07.12.1968	ERKEK	GÜRCİSTAN	0	BİNA	13.09.2012	0	0	DÖRTTEPE HİSAR KÖYÜ HİSAR YAPI KÜMELERİ	175,24
X	24.11.1976	ERKEK	İNGİLTERE	0	BİNA	13.09.2012	0	0	DÖRTTEPE HİSAR KÖYÜ HİSAR YAPI KÜMELERİ	191,46
X	15.12.1958	ERKEK	İNGİLTERE	0	BİNA	13.09.2012	0	0	DÖRTTEPE HİSAR KÖYÜ HİSAR YAPI KÜMELERİ	146,03
X	16.09.1960	KADIN	İNGİLTERE	0	BİNA	17.09.2012	0	0	BOZBÜK KÖYÜ TATLI KUYU MEVKİİ	134,07
X	12.01.1958	ERKEK	İNGİLTERE	0	BİNA	17.09.2012	0	0	BOZBÜK KÖYÜ TATLI KUYU MEVKİİ	134,07

X	22.09.1951	KADIN	FRANSA	0	BİNA	27.09.2012	0	0	DÖRTTEPE HİSAR KÖYÜ HİSAR YAPI KÜMELERİ	102,22
X	26.11.1981	KADIN	AZERBAYCAN	0	BİNA	02.10.2012	0	0	DÖRTTEPE HİSAR KÖYÜ HİSAR YAPI KÜMELERİ	414,84
X	24.01.1974	ERKEK	FİNLANDİYA	0	BİNA	02.10.2012	0	0	DÖRTTEPE HİSAR KÖYÜ HİSAR YAPI KÜMELERİ	223,38
X	04.12.1962	KADIN	İNGİLTERE	0	BİNA	10.10.2012	0	0	BOZBÜK KÖYÜ TATLI KUYU MEVKİİ	100,55
X	15.02.1956	ERKEK	İNGİLTERE	0	BİNA	10.10.2012	0	0	BOZBÜK KÖYÜ TATLI KUYU MEVKİİ	100,55
X	07.07.1965	ERKEK	İRAN	0	ARSA	18.10.2012	0	0	DÖRTTEPE HİSAR KÖYÜ ZERGÜLKENT KONUT YAPI KOOP.	227,64
X	27.07.1970	ERKEK	İRLANDA	0	BİNA	31.10.2012	0	0	DÖRTTEPE HİSAR KÖYÜ HİSAR YAPI KÜMELERİ	99,94
X	18.02.1979	ERKEK	İRLANDA	0	BİNA	31.10.2012	0	0	DÖRTTEPE HİSAR KÖYÜ HİSAR YAPI KÜMELERİ	99,94
X	31.05.1982	ERKEK	AZERBAYCAN	0	BİNA	02.11.2012	0	0	DÖRTTEPE HİSAR KÖYÜ HİSAR YAPI KÜMELERİ	233,65
X	04.11.1976	KADIN	AZERBAYCAN	0	BİNA	14.11.2012	0	0	DÖRTTEPE HİSAR KÖYÜ HİSAR YAPI KÜMELERİ	128,94
X	29.08.1939	KADIN	ÜRDÜN	0	BİNA	15.11.2012	0	0	DÖRTTEPE HİSAR KÖYÜ MAYA SİTESİ	269,75
X	08.08.1970	KADIN	RUSYA FEDERASYONU	0	BİNA	16.11.2012	0	0	BOZBÜK KÖYÜ TATLI KUYU MEVKİİ	167,58
X	08.12.1990	ERKEK	RUSYA FEDERASYONU	0	BİNA	16.11.2012	0	0	BOZBÜK KÖYÜ TATLI KUYU MEVKİİ	167,58
X	17.05.1957	ERKEK	ALMANYA	0	ARSA	20.11.2012	0	0	DÖRTTEPE HİSAR KÖYÜ GÜLTAN KONUT YAPI KOOP.	202,58
X	30.03.1979	ERKEK	AZERBAYCAN	0	BİNA	20.11.2012	0	0	DÖRTTEPE HİSAR KÖYÜ HİSAR YAPI KÜMELERİ	149,93
X	06.09.1956	ERKEK	İRAN	0	BİNA	29.11.2012	0	0	DÖRTTEPE HİSAR KÖYÜ HİSAR YAPI KÜMELERİ	204,78
X	25.04.1950	ERKEK	RUSYA FEDERASYONU	0	BİNA	06.12.2012	0	0	BOZBÜK KÖYÜ TATLI KUYU MEVKİİ	100,55
X	07.01.1952	KADIN	RUSYA FEDERASYONU	0	BİNA	06.12.2012	0	0	BOZBÜK KÖYÜ TATLI KUYU MEVKİİ	100,55
X	28.07.1976	ERKEK	İNGİLTERE	0	BİNA	10.12.2012	0	0	DÖRTTEPE HİSAR KÖYÜ HİSAR YAPI KÜMELERİ	233,65
X	19.07.1966	ERKEK	AZERBAYCAN	0	BİNA	12.12.2012	0	0	DÖRTTEPE HİSAR KÖYÜ HİSAR YAPI KÜMELERİ	233,65
X	04.10.1963	KADIN	İNGİLTERE	0	BİNA	12.12.2012	0	0	BOZBÜK KÖYÜ TATLI KUYU MEVKİİ	167,58
X	10.12.1984	ERKEK	RUSYA FEDERASYONU	0	BİNA	18.12.2012	0	0	DÖRTTEPE HİSAR KÖYÜ HİSAR YAPI KÜMELERİ	24,78
X	10.12.1984	ERKEK	RUSYA FEDERASYONU	0	BİNA	18.12.2012	0	0	DÖRTTEPE HİSAR KÖYÜ HİSAR YAPI KÜMELERİ	150,09
X	10.12.1984	ERKEK	RUSYA FEDERASYONU	0	BİNA	18.12.2012	0	0	DÖRTTEPE HİSAR KÖYÜ HİSAR YAPI KÜMELERİ	24,78
X	29.09.1980	ERKEK	HOLLANDA	0	BİNA	03.01.2013	0	0	DÖRTTEPE HİSAR KÖYÜ HİSAR YAPI KÜMELERİ	446,75
X	03.05.1989	ERKEK	AZERBAYCAN	0	BİNA	14.01.2013	0	0	DÖRTTEPE HİSAR KÖYÜ HİSAR YAPI KÜMELERİ	204,78

X	06.04.1964	ERKEK	POLONYA	0	BİNA	14.01.2013	0	0	DÖRTTEPE HİSAR KÖYÜ HİSAR YAPI KÜMELERİ	223,38
X	30.10.1963	KADIN	KANADA	0	BİNA	13.02.2013	0	0	DÖRTTEPE HİSAR KÖYÜ HİSAR YAPI KÜMELERİ	217,12
X	01.09.1979	KADIN	MOLDAVYA	0	BİNA	15.02.2013	0	0	DÖRTTEPE HİSAR KÖYÜ HİSAR YAPI KÜMELERİ	175,24
X	11.05.1965	ERKEK	İNGİLTERE	0	BİNA	21.02.2013	0	0	DÖRTTEPE HİSAR KÖYÜ HİSAR YAPI KÜMELERİ	204,45
X	15.05.1975	ERKEK	RUSYA FEDERASYONU	0	BİNA	11.03.2013	0	0	DÖRTTEPE HİSAR KÖYÜ HİSAR YAPI KÜMELERİ	150,09
X	22.01.1964	KADIN	UKRAYNA	0	BİNA	18.03.2013	0	0	DÖRTTEPE HİSAR KÖYÜ HİSAR YAPI KÜMELERİ	174,92
X	11.08.1952	ERKEK	AZERBAYCAN	0	BİNA	21.03.2013	0	0	DÖRTTEPE HİSAR KÖYÜ HİSAR YAPI KÜMELERİ	224,9
X	30.12.1966	ERKEK	İNGİLTERE	0	BİNA	21.03.2013	0	0	DÖRTTEPE HİSAR KÖYÜ HİSAR YAPI KÜMELERİ	146,03
X	01.04.1971	ERKEK	İRLANDA	0	ARSA	27.03.2013	0	0	DÖRTTEPE HİSAR KÖYÜ HİSAR YAPI KÜMELERİ	199,88
X	01.04.1971	ERKEK	İRLANDA	0	ARSA	27.03.2013	0	0	DÖRTTEPE HİSAR KÖYÜ HİSAR YAPI KÜMELERİ	199,88
X	06.09.1956	ERKEK	İRAN	0	BİNA	03.04.2013	0	0	DÖRTTEPE HİSAR KÖYÜ HİSAR YAPI KÜMELERİ	146,03
X	06.09.1956	ERKEK	İRAN	0	BİNA	03.04.2013	0	0	DÖRTTEPE HİSAR KÖYÜ HİSAR YAPI KÜMELERİ	204,45
X	06.09.1956	ERKEK	İRAN	0	BİNA	03.04.2013	0	0	DÖRTTEPE HİSAR KÖYÜ HİSAR YAPI KÜMELERİ	414,84
X	23.10.1970	KADIN	RUSYA FEDERASYONU	0	BİNA	17.04.2013	0	0	DÖRTTEPE HİSAR KÖYÜ HİSAR YAPI KÜMELERİ	446,75
X	25.01.1967	ERKEK	İNGİLTERE	0	BİNA	03.05.2013	0	0	DÖRTTEPE HİSAR KÖYÜ HİSAR YAPI KÜMELERİ	191,46
X	14.11.1975	ERKEK	İRLANDA	0	ARSA	08.05.2013	0	0	DÖRTTEPE HİSAR KÖYÜ HİSAR YAPI KÜMELERİ	291,09
X	17.04.1974	ERKEK	AZERBAYCAN	0	BİNA	10.05.2013	0	0	DÖRTTEPE HİSAR KÖYÜ HİSAR YAPI KÜMELERİ	233,65
X	04.11.1969	ERKEK	AFGANİSTAN	0	ARSA	14.05.2013	0	0	DÖRTTEPE HİSAR KÖYÜ GÜLERKO YAPI KOOP.	423,31
X	28.02.1957	KADIN	BÜYÜK BRİTANYA	0	BİNA	15.05.2013	0	0	DÖRTTEPE HİSAR KÖYÜ GÜMÜŞKUM KON.YAPI KOOP.	244,61
X	21.06.1964	ERKEK	HOLLANDA	0	BİNA	15.05.2013	0	0	DÖRTTEPE HİSAR KÖYÜ GÜMÜŞKUM KON.YAPI KOOP.	245,56
X	10.09.1984	ERKEK	FRANSA	0	BİNA	27.05.2013	0	0	DÖRTTEPE HİSAR KÖYÜ HİSAR YAPI KÜMELERİ	223,38
X	03.08.1978	KADIN	İRLANDA	0	ARSA	28.05.2013	0	0	MEŞELİK KUYUCAK KÖYÜ KAMERDAĞI(MİLP A PROP A)	250
X	03.08.1978	KADIN	İRLANDA	0	ARSA	28.05.2013	0	0	MEŞELİK KUYUCAK KÖYÜ KAMERDAĞI(MİLP A PROP A)	250,14
X	02.01.1958	ERKEK	ALMANYA	0	BİNA	03.07.2013	0	0	BOZBÜK KÖYÜ TATLI KUYU MEVKİİ	301,65
X	27.01.1972	KADIN	BÜYÜK BRİTANYA	0	BİNA	09.07.2013	0	0	BOZBÜK KÖYÜ TATLI KUYU MEVKİİ	201,1
X	20.05.1961	ERKEK	AZERBAYCAN	0	BİNA	15.07.2013	0	0	DÖRTTEPE HİSAR KÖYÜ HİSAR YAPI KÜMELERİ	233,65
X	24.09.1963	KADIN	DEMOKRATİK ALMANYA	0	BİNA	17.07.2013	0	0	DÖRTTEPE HİSAR KÖYÜ HİSAR YAPI KÜMELERİ	287,2
X	03.07.1976	ERKEK	AZERBAYCAN	0	BİNA	22.07.2013	0	0	DÖRTTEPE HİSAR KÖYÜ HİSAR YAPI KÜMELERİ	233,65
X	30.11.1955	KADIN	UKRAYNA	0	BİNA	30.07.2013	0	0	DÖRTTEPE HİSAR KÖYÜ HİSAR YAPI KÜMELERİ	379,69



X	11.01.1981	KADIN	AZERBAYCAN	0	BİNA	15.08.2013	0	0	DÖRTTEPE HİSAR KÖYÜ HİSAR YAPI KÜMELERİ	174,92
X	09.11.1976	KADIN	DEMOKRATİK ALMANYA	0	BİNA	28.08.2013	0	0	DÖRTTEPE HİSAR KÖYÜ BAŞKO KONUT YAPI KOOP.	355,5
X	15.10.1962	KADIN	AZERBAYCAN	0	BİNA	16.09.2013	0	0	DÖRTTEPE HİSAR KÖYÜ HİSAR YAPI KÜMELERİ	174,92
X	24.05.1980	KADIN	BELÇİKA	0	BİNA	16.09.2013	0	0	DÖRTTEPE KÖYÜ BEL.MÜC.AL.MİLAS-BODRUM	113,94
X	12.04.1958	ERKEK	İRLANDA	0	BİNA	23.09.2013	0	0	DÖRTTEPE KÖYÜ BEL.MÜC.AL.MİLAS-BODRUM	184,31
X	15.06.1953	ERKEK	İRAN	0	ARSA	26.09.2013	0	0	MEŞELİK KUYUCAK KÖYÜ KAMERDAĞI(MİLPA PROPA)	500,87
X	21.08.1955	KADIN	İRAN	0	ARSA	26.09.2013	0	0	MEŞELİK KUYUCAK KÖYÜ KAMERDAĞI(MİLPA PROPA)	500,17
X	23.10.1956	ERKEK	İRAN	0	ARSA	26.09.2013	0	0	MEŞELİK KUYUCAK KÖYÜ KAMERDAĞI(MİLPA PROPA)	500
X	24.10.1956	ERKEK	İRAN	0	ARSA	26.09.2013	0	0	MEŞELİK KUYUCAK KÖYÜ KAMERDAĞI(MİLPA PROPA)	500,2
X	08.10.1959	KADIN	BÜYÜK BRİTANYA	0	BİNA	04.10.2013	0	0	DÖRTTEPE HİSAR KÖYÜ HİSAR YAPI KÜMELERİ	206,83
X	18.01.1961	KADIN	İNGİLTERE	0	BİNA	09.10.2013	0	0	MEŞELİK KUYUCAK KÖYÜ KUYUCAK	147,65
X	05.12.1959	ERKEK	İNGİLTERE	0	BİNA	09.10.2013	0	0	MEŞELİK KUYUCAK KÖYÜ KUYUCAK	147,65
X	14.01.1976	KADIN	TC	0	ARSA	09.10.2013	0	0	BURGAZ SUÇUM MEVKİİ	71,71
X	14.01.1976	KADIN	TC	0	ARSA	09.10.2013	0	0	BURGAZ SUÇUM MEVKİİ	76,19
X	14.01.1976	KADIN	TC	0	ARSA	09.10.2013	0	0	BURGAZ SUÇUM MEVKİİ	76,16
X	14.01.1976	KADIN	TC	0	ARSA	09.10.2013	0	0	BURGAZ SUÇUM MEVKİİ	93,68
X	14.01.1976	KADIN	TC	0	ARSA	09.10.2013	0	0	BURGAZ SUÇUM MEVKİİ	83,46
X	14.01.1976	KADIN	TC	0	ARSA	09.10.2013	0	0	BURGAZ SUÇUM MEVKİİ	91,29
X	14.01.1976	KADIN	TC	0	ARSA	09.10.2013	0	0	BURGAZ SUÇUM MEVKİİ	86,33
X	14.01.1976	KADIN	TC	0	ARSA	09.10.2013	0	0	BURGAZ SUÇUM MEVKİİ	72,77
X	14.01.1976	KADIN	TC	0	ARSA	09.10.2013	0	0	BURGAZ SUÇUM MEVKİİ	77,8
X	14.01.1976	KADIN	TC	0	ARSA	09.10.2013	0	0	BURGAZ SUÇUM MEVKİİ	74,72
X	14.01.1976	KADIN	TC	0	ARSA	09.10.2013	0	0	BURGAZ SUÇUM MEVKİİ	75,15
X	14.01.1976	KADIN	TC	0	ARSA	09.10.2013	0	0	BURGAZ SUÇUM MEVKİİ	120,46
X	06.04.1967	ERKEK	TC	0	BİNA	09.10.2013	0	0	MEŞELİK KUYUCAK KÖYÜ KUYUCAK	214,16
X	26.05.1985	KADIN	AZERBAYCAN	0	BİNA	25.10.2013	0	0	DÖRTTEPE HİSAR KÖYÜ HİSAR YAPI KÜMELERİ	204,78
X	23.08.1965	KADIN	RUSYA FEDERASYONU	0	BİNA	30.10.2013	0	0	DÖRTTEPE HİSAR KÖYÜ HİSAR YAPI KÜMELERİ	46,73
X	23.08.1965	KADIN	RUSYA FEDERASYONU	0	BİNA	30.10.2013	0	0	DÖRTTEPE HİSAR KÖYÜ HİSAR YAPI KÜMELERİ	54,98
X	14.04.1975	KADIN	RUSYA FEDERASYONU	0	BİNA	30.10.2013	0	0	DÖRTTEPE HİSAR KÖYÜ HİSAR YAPI KÜMELERİ	186,92
X	14.04.1975	KADIN	RUSYA FEDERASYONU	0	BİNA	30.10.2013	0	0	DÖRTTEPE HİSAR KÖYÜ HİSAR YAPI KÜMELERİ	219,9

(Kaynak: Milas Belediyesi Mali Hizmetler Müdürlüğü – Emlak Servisi)



Bu listede yer alan Yabancı uyruklu mükelleflere ait emlak sicil numarası, kimlik bilgileri, pasaport numarası, taşınmaza ait ada/ parsel bilgileri; özel hayatın gizliliği göz önünde bulundurularak listede belirtilmemiştir.

**EK 2 TC ÇEVRE VE ŞEHİRCİLİK BAKANLIĞI'NIN 2013/15 (1752) SAYILI YABANCILARIN YAPISIZ TAŞINMAZ EDİNİMLERİ İLE İLGİLİ GENELGESİ**



T.C.  
ÇEVRE VE ŞEHİRCİLİK BAKANLIĞI  
Tapu ve Kadastro Genel Müdürlüğü Yabancı İşler Dairesi Başkanlığı

Sayı : 75439090.350-353/ 1465  
Konu : Yabancıların Yapısız Taşınmaz Edinimleri.

27 /11/2013

GENELGE: 1752  
2013/ 15

TAPU VE KADASTRO ..... BÖLGE MÜDÜRLÜĞÜNE  
.....

İlgi: 06/08/2012 tarihli ve 2012/12 (1734) sayılı genelge.

Bilindiği üzere; yabancı uyruklu gerçek kişiler ile yabancı ülkelerde bu ülkelerin kanunlarına göre kurulan tüzel kişiliğe sahip ticaret şirketlerinin, ülkemizde taşınmaz mal tasarruflarına ilişkin talepleri, 18.05.2012 tarihli Resmi Gazetede yayımlanarak yürürlüğe giren 6302 sayılı Kanunla değişik 22.12.1934 tarih ve 2644 sayılı Tapu Kanununun 35'inci maddesinde belirtilen hususlara göre düzenlenen ilgi genelgemizde belirtilen esaslar çerçevesinde değerlendirilerek sonuçlandırılmaktadır.

2012/12 (1734) sayılı ilgi genelgemizde yabancı uyruklu gerçek kişilerin yapısız taşınmaz edinimlerine ilişkin olarak;  
"Ayrıca edinilen taşınmazın üzerinde bir yapı bulunmaması halinde (Niteliği arsa, tarla, bağ, bahçe gibi olan taşınmazlar) edinim tarihinden itibaren iki yıl içerisinde taşınmaza ilişkin projenin geliştirilip ilgili Bakanlığa onaylatma zorunluluğu bulunduğundan, onaylı projenin veya projenin onaylandığına dair ilgili Bakanlığın yazısının Tapu Müdürlüğü'ne gelmesi halinde Tapu kütüğü beyanlar hanesine "...Bakanlığınca...projesi onaylanmıştır. Tarih, Yevmiye" şeklinde belirtme yapılacaktır.

Bu süre içerisinde onaylanmış projeye ilişkin bir belirtme yapılamadığı hallerde edinimden itibaren iki yılın sonunda Maliye Bakanlığına (Mahalli Birimine) taşınmaz ya da sınırlı ayni hakkın tasfiyesi için bildirimde bulunulacaktır. Projenin süresi içerisinde tamamlanmadığının ilgili idarece bildirilmesi halinde de aynı işlem uygulanacaktır." Denilmektedir.

2644 sayılı Tapu Kanununun 35'inci maddesinde; yabancı uyruklu gerçek kişilerin satın aldıkları yapısız taşınmazda geliştirecekleri projeyi iki yıl içinde ilgili Bakanlığın onayına sunmak zorunda oldukları, ilgili Bakanlığın ise projeyi başlama ve bitirme sürelerini belirleyerek onaylama ve onaylanan projenin tapu kütüğünün beyanlar hanesine kaydedilmek üzere taşınmazın bulunduğu tapu müdürlüğüne gönderme yükümlülüğü düzenlenmiştir.

T.C.  
ÇEVRE VE ŞEHİRCİLİK BAKANLIĞI  
Tapu ve Kadastro Genel Müdürlüğü Yabancı İşler Dairesi Başkanlığı

Sayı : 75439090.350-353/  
Konu :

/11/2013

**Yapı** kavramı, "bir taşınmazın üstünde veya altında az çok sürekli kalmak üzere inşa edilen ve onunla teknik araçlarla birleştirilen her türlü yapı ve tesisler" olarak tanımlanmaktadır.

**Yapısız taşınmaz**, tapuda kayıtlı niteliğinde yukarıdaki tanımda belirtildiği şekilde yapı unsuru içermeyen taşınmazlardır.

Yabancı uyruklu gerçek kişilerin yapısız taşınmaz edinimlerinde Tapu Müdürlüklerince izlenecek yol;

**A- Tarım Arazisi Niteliğindeki Taşınmazlarda;**

1) Yabancı uyruklu gerçek kişi tarafından tarım arazisi niteliğindeki taşınmazların edinim başvurularında; Gıda Tarım ve Hayvancılık Bakanlığı ilgili birimine gönderilmek üzere taşınmazın hangi amaçla edinileceğine yönelik bir taahhütname alınması (Ek.1),

2) Alınan taahhüt ve taşınmaz bilgilerinin Gıda Tarım ve Hayvancılık Bakanlığının ilgili taşra birimlerine elden gönderilmesi,

3) Gıda Tarım ve Hayvancılık Bakanlığının taşra birimlerince ilgisine elden verilen cevabın,

a) Olumlu olması halinde talebin karşılanmasını takiben, işlemin tamamlandığı tarih ve yevmiye numarası ile Tapu Kütüğü beyanlar hanesine "**Geliştireceği projeyi iki yıl içinde Gıda Tarım ve Hayvancılık Bakanlığının onayına sunma zorunluluğu vardır**" şeklinde belirtme yapılarak taşınmazın yabancı gerçek kişi adına tescil tarihinin Gıda Tarım ve Hayvancılık Bakanlığının taşra birimlerine yazı ile bildirilmesi;

b) Olumsuz olması halinde ise ilgili Tapu Müdürlüğünce talebin karşılanmaması,

**B-Tarım arazisi niteliğinde olmayan diğer yapısız taşınmazların edinim başvurularında ise;** herhangi bir taahhüt ve izin alınmaksızın genel mevzuat çerçevesinde işlemlerin tamamlanmasını takiben işlemin tamamlandığı tarih ve yevmiye numarası ile Tapu Kütüğü beyanlar hanesine "**Geliştireceği projeyi iki yıl içinde ilgili Bakanlığının onayına sunma zorunluluğu vardır**" şeklinde belirtme yapılması,

**C- Resmi Senet Düzenlenmesi;**

Tarım arazisi niteliğinde olsun olmasın tüm yapısız taşınmazların edinim taleplerine ait işlemler için düzenlenen resmi senetlerde, tarafların "**edinim tarihinden itibaren iki yıl içerisinde taşınmaza ilişkin projenin geliştirilip ilgili Bakanlığının onayına sunma zorunluluğu bulunduğu, bu süre içerisinde projenin sunulduğuna ya da onaylatıldığına dair tapu kütüğünün beyanlar hanesinde herhangi bir belirtme yapılmaması durumunda, taşınmaz ya da sınırlı ayni hakkın tasfiyeye tabi tutulacağı**" hususunu bildiklerine dair beyanlarının alınması,

**D- Belirtme Yapılması;**

Onaylı projenin ya da ilgili Bakanlığın projenin başlangıç ve bitiriliş tarihlerinin belirlenerek onaylandığına dair yazısının Tapu Müdürlüğüne gelmesi halinde; yevmiyeye alınarak Tapu Kütüğü beyanlar hanesinde mevcut olan yukarıdaki belirtme terkin edilerek,

T.C.  
ÇEVRE VE ŞEHİRCİLİK BAKANLIĞI  
Tapu ve Kadastro Genel Müdürlüğü Yabancı İşler Dairesi Başkanlığı

Sayı : 75439090.350-353/  
Konu :

/11/2013

**“...projesi...Bakanlığınca...tarihinde onaylanmıştır. Tarih, Yevmiye”** şeklinde belirtme yapılması,

**E- Tasfiye Halleri;**

Yabancı uyruklu gerçek kişi tarafından edinilen yapısız taşınmazların tasfiyesine ilişkin olarak;

1) Taşınmaz malın edinim tarihinden itibaren başlayan iki yıllık sürenin bitmesine rağmen, ilgilisi tarafından ya da ilgili Bakanlık tarafından “projenin ilgili Bakanlığın onayına sunulduğuna ya da onaylandığına dair” resmi bir yazı getirilemediği ve TAKBİS’de bu konuda bir uyarı geldiğinde,

2) Taşınmaz malın edinim tarihinden itibaren başlayan iki yıllık süre içerisinde sunulan projenin, bu süre sonunda onaylanmadığının ilgili Bakanlıkça bildirilmesi halinde,

3) Projenin süresi içerisinde tamamlanmadığının ilgili idarece bildirilmesi halinde,

Maliye Bakanlığına (Mahalli Birimine) taşınmaz ya da sınırlı ayni hakkın tasfiyesi için bildirimde bulunulması,

Gerekmektedir.

İlgi genelgemizin yapısız taşınmazlara ilişkin yukarıda anılan fıkraları yürürlükten kaldırılmıştır.

Bilgi edinilmesini, bu genelgenin Bölgenize bağlı tüm Tapu ve Kadastro Müdürlüklerine duyurularak genelge hükümleri doğrultusunda işlem yapılmasının temini ile uygulamanın titizlikle takibini önemle rica ederim.

## TAAHHÜTNAME

Edinilecek Taşınmaz Malın

İli :.....

İlçesi :.....

Mahalle/Köyü :.....

Ada Numarası :.....

Parsel Numarası :.....

Niteliği :.....

Yüzölçümü :.....m<sup>2</sup>

Yukarıda nitelikleri belirtilen taşınmazın ..... payını/tamamını tarımsal proje geliştirmek/..... amacıyla edinmek istiyorum. Başka amaçla kullanmam halinde 2644 sayılı Tapu Kanunu'nun 35' inci maddesi gereğince gerekli yasal işlemlerin yapılacağını kabul ve taahhüt ediyorum...../...../.....

Alıcı

.....

(İmza)

Alıcının

Adı Soyadı :.....

Adresi :.....

Eki: Kimlik veya Pasaport Fotokopisi

**EK 3 TC ÇEVRE VE ŞEHİRCİLİK BAKANLIĞI'NIN 638 SAYILI YABANCI GERÇEK KİŞİLERİN TAŞINMAZ EDİNİMİ İLE İLGİLİ YAZISI**



T.C.  
ÇEVRE VE ŞEHİRCİLİK BAKANLIĞI  
Tapu ve Kadastro Genel Müdürlüğü Yabancı İşler Dairesi Başkanlığı

24/05/2012

Sayı : B.09.1.TKG0160001-350/ 638  
Konu : Yabancı Gerçek Kişilerin  
Taşınmaz Edinimi

**TAPU VE KADASTRO <sup>XIV</sup> BÖLGE MÜDÜRLÜĞÜNE**

18.05.2012 tarih 28296 sayılı Resmî Gazete'de yayımlanarak yürürlüğe giren 6302 sayılı Kanun' un birinci maddesi ile 2644 sayılı Tapu Kanunu' nun 35. maddesinde değişiklik yapılmış ve kanuni sınırlamalara uyulmak kaydıyla, Bakanlar Kurulu tarafından belirlenecek ülkelerin vatandaşı olan yabancı uyruklu gerçek kişilerin ülkemizde taşınmaz ve sınırlı aynı hak edinebilecekleri hükmü getirilmiştir.

Bu nedenle bu konuda Bakanlar Kurulu Kararı çıkıncaya kadar yabancı uyruklu gerçek kişilere ait edinim taleplerine ilişkin başvuruların alınması, gerek daha önce başvurusu alınmış ancak sonuçlandırılmamış ve gerekse yeni başvurulara ilişkin herhangi bir işlem tesis edilmeyerek işlemlerin bekletilmesi, Karar çıktığında Karar sonucuna göre taleplerin yeniden değerlendirilmesi gerekmektedir.

Bilgilerinizi ve ilgili birimlere gerekli duyurunun yapılmasını önemle rica ederim.

**EK 4 TC ÇEVRE ŞEHİRCİLİK BAKANLIĞI'NIN 2012/13 (1735) SAYILI  
YABANCI SERMAYELİ ŞİRKETLERİN TAŞINMAZ VE SINIRLI AYNİ  
HAK EDİNİMLERİ İLE İLGİLİ GENELGE**

T.C.  
ÇEVRE VE ŞEHİRCİLİK BAKANLIĞI  
Tapu ve Kadastro Genel Müdürlüğü Yabancı İşler Dairesi Başkanlığı

Sayı : B091TKG0160001/350-353/ 948  
Konu : Yabancı sermayeli şirketlerin  
Taşınmaz ve sınırlı ayni hak edinimleri.

17/09/2012

**GENELGE : 1735**  
2012/13

TAPU VE KADASTRO ..... BÖLGE MÜDÜRLÜĞÜNE

İlgi:a) 14/12/2010 tarihli ve 2010/24 Sayılı Genelge.

b) 03.09.2012 tarihli ve B210İTG0030200-433.99/840183-6268-5958 sayılı genelge.

Bilindiği üzere;18.05.2012 tarih 6302 Sayılı Kanun ile değişik 2644 Sayılı Tapu Kanununun 36.maddesi;

"29.5.2009 tarihli ve 5901 sayılı Türk Vatandaşlığı Kanununun 28 inci maddesi kapsamındaki kişiler hariç olmak üzere yabancı uyruklu gerçek kişilerin, yabancı ülkelerin kanunlarına göre kurulmuş tüzel kişilerin ve uluslararası kuruluşların yüzde elli veya daha fazla oranda hissesine sahip oldukları veya yönetim hakkını haiz kişilerin çoğunluğunu atayabilme veya görevden alabilme yetkisine sahip oldukları Türkiye'de kurulu tüzel kişiliğe sahip şirketler, ana sözleşmelerinde belirtilen faaliyet konularını yürütmek üzere taşınmaz mülkiyeti veya sınırlı ayni hak edinebilir ve kullanabilirler.

Birinci fıkrada belirtilen şirketlerin Türkiye'de kurulu başka bir şirkete doğrudan veya dolaylı olarak ortak olması durumunda, yabancı yatırımcının ortak olunan şirketteki nihai ortaklık oranının yüzde elli veya daha fazla olması halinde; yabancı yatırımcıların, taşınmaz maliki yerli sermayeli şirketlerin hisselerinin yüzde elli veya daha fazlasını doğrudan veya dolaylı olarak edinmesi ve taşınmaz maliki mevcut yabancı sermayeli şirketlerde yabancı yatırımcıların ortaklık oranının hisse devri sonucunda yüzde elli veya daha fazlasına ulaşması durumunda da aynı esaslar geçerlidir" hükmündedir.

36.maddenin yeni hükmü doğrultusunda Gümrük ve Ticaret Bakanlığı İç Ticaret Genel Müdürlüğü tarafından çıkarılan ilgi ( b ) genelge ile Ticaret Sicil Müdürlüklerince düzenlenen yetki belgelerine ilişkin esaslar yeniden düzenlenmiş ve Ticaret Sicil Müdürlüğünce yapılacak inceleme sonucu, yabancı yatırımcıların şirketteki ortaklık oranlarının birlikte veya ayrı ayrı yüzde elli veya daha fazla oranda olduğu veya bu hisse oranına sahip olmamakla birlikte yabancı yatırımcıların şirket yöneticilerinin çoğunluğunu atayabilme veya görevden alabilme yetkisine sahip bulunduğu tespit edilen yabancı sermayeli şirketlere ilişkin yetki belgesinde; "2644 sayılı Tapu Kanununun 36 maddesi kapsamındaki yabancı sermayeli şirkettir"; bu tespitini yapılamadığı yabancı sermayeli şirketler için ise, "2644 sayılı Tapu Kanununun 36 maddesi kapsamı dışındaki yabancı sermayeli şirkettir" ibaresine yer verilmesi gerektiği belirtilmektedir.

Bu nedenle;

Yabancı sermayeli şirketlerin 36. madde kapsamındaki işlemlere yönelik taleplerinde, 2644 Sayılı Tapu Kanununun 2. maddesi gereğince Ticaret Sicil Müdürlüklerince verilmiş yetki belgesinde, şirketin 36.madde kapsamında olup olmadığına ilişkin ibare esas alınması ve işlemlere bu doğrultuda yön verilmesi gerekmektedir.

Buna göre;

Söz konusu yetki belgesinde "36. madde kapsamında olduğu" belirtilen yabancı sermayeli şirketlerin 36.maddenin 5. fıkrasında sayılanlar hariç olmak üzere her türlü taşınmaz ve sınırlı ayni hak edinimine ilişkin taleplerinin "2644 Sayılı Tapu Kanununun 36. maddesi kapsamındaki

T.C.  
ÇEVRE VE ŞEHİRCİLİK BAKANLIĞI  
Tapu ve Kadastro Genel Müdürlüğü Yabancı İşler Dairesi Başkanlığı

Sayı : B091TKG0160001/350-353/

/09/2012

Konu : Yabancı sermayeli şirketlerin

Taşınmaz ve sınırlı ayni hak edinimleri.

Şirketlerin ve İştiraklerin Taşınmaz Mülkiyeti ve Sınırlı Ayni Hak Edinimine İlişkin Yönetmelik" hükümleri çerçevesinde karşılanması, "36. madde kapsamı dışında kaldığı" belirtilen yabancı sermayeli şirketler, kanun hükmü gereği yerli sermayeli şirketlerin tabi olduğu hükümler çerçevesinde taşınmaz mülkiyeti ve sınırlı ayni hak edinebileceklerinden, bu şirketlerin taleplerinin ise yerli sermayeli şirketlerin tabi olduğu usulde karşılanması ancak TAKBİS üzerinde bu şirketin yabancı sermayeli olduğu hususunun mutlaka belirtilmesi gerekmektedir.

Ayrıca;

- 1- Taşınmaz rehni,
- 2- Taşınmaz rehninin paraya çevrilmesi kapsamındaki mülkiyet edinimleri ve bu kapsamda bankaların ilgili mevzuata göre belli sürede elden çıkarma zorunluluğunun devam etmesi kaydıyla, 19.10.2005 tarihli ve 5411 sayılı Bankacılık Kanunu çerçevesinde kredi olarak sayılan işlemleri nedeniyle ya da alacaklarını tahsil amacıyla olan edinimleri (Edinimin ipotek lehtarına adına olması kaydıyla)
- 3- Şirket birleşmelerinden ve bölünmelerinden doğan taşınmaz mülkiyeti ve sınırlı ayni hak nakli;
- 4- Endüstri bölgeleri, teknoloji geliştirme bölgeleri ve serbest bölgeler gibi özel yatırım bölgelerindeki taşınmaz mülkiyeti ve sınırlı ayni hak edinimleri

36.madde kapsamı dışında bırakıldığından bu doğrultudaki taleplerin genel esaslar çerçevesinde doğrudan Tapu Müdürlükleri tarafından karşılanması gerekmektedir.

İlgi (a) genelge yürürlükten kaldırılmıştır.

Bilgi edinilmesini, bu genelgenin Bölgenize bağlı tüm Tapu ve Kadastro Müdürlüklerine duyurularak genelge hükümleri doğrultusunda işlem yapılmasının temini ile uygulamanın titizlikle takibini önemle rica ederim.



**EK 5 TC ÇEVRE VE ŞEHİRCİLİK BAKANLIĞI'NIN 2013/13 (1750) SAYILI YABANCILARA İLİŞKİN TAPU İŞLEMLERİNDE KİMLİK TESPİTİ İLE İLGİLİ GENELGE**



Tapu ve Kadastro  
Genel Müdürlüğü

T.C.

**ÇEVRE VE ŞEHİRCİLİK BAKANLIĞI**

**Tapu ve Kadastro Genel Müdürlüğü Yabancı İşler Dairesi Başkanlığı**

Sayı : 75439090.356-01/04/ 1089  
Konu : Yabancılara ilişkin Tapu İşlemlerinde  
Kimlik Tespiti

16 /09/2013

**GENELGE NO: 1750**  
**2013/13**

**TAPU VE KADASTRO ..... BÖLGE MÜDÜRLÜĞÜNE**

- İlgi:** a) 06/08/2012 tarihli ve 2012/12 (1734) sayılı genelge.  
b) Bakanlar Kurulu'nun: 2013/5150 sayılı kararı doğrultusunda 17/08/2013 tarihinde Resmi gazetede yayımlanmış olan Tapu Sicil Tüzüğü  
c) Türkiye Noterler Birliğinin 21/08/2013 tarih 81 Numaralı "Yeni Tapu Sicil Tüzüğü'nün Noterlik Çalışmalarını ilgilendiren kısımları" başlıklı Genel Yazısı.  
d) Nüfus ve Vatandaşlık İşleri Genel Müdürlüğü'nün 04/09/2013 tarih 85346 sayılı yazısı.  
e) Yurtdışı Türkler ve Akraba Toplulukları Başkanlığınının 16.08.2013 tarih ve 16667306-101.03.00-003944 sayılı yazısı.

Bilindiği üzere; yabancı uyruklu gerçek kişiler ile yabancı ülkelerde bu ülkelerin kanunlarına göre kurulan tüzel kişiliğe sahip ticaret şirketlerinin, ülkemizde taşınmaz mal tasarruflarına ilişkin talepleri, 18.05.2012 Tarihli Resmi Gazetede yayımlanarak yürürlüğe giren 6302 sayılı Kanunla değişik 22.12.1934 tarih ve 2644 sayılı Tapu Kanununun 35. maddesinde belirtilen hususlara göre düzenlenen ilgi (a) genelgemizde belirtilen esaslar çerçevesinde değerlendirilerek sonuçlandırılmaktaydı.

İlgi (b)de kayıtlı Tapu Sicil Tüzüğü'nün "Hak Sahibinin Belirlenmesi" başlıklı 18.maddesinin 8. Fıkrası uyarınca yabancı uyruklu gerçek kişiler ve yabancı ülkelerde kendi ülkelerinin kanunlarına göre kurulan tüzel kişiliğe sahip ticaret şirketlerinin tapu ve kadastro işlemlerinde kullanılacak belgeleri belirlemeye Genel Müdürlüğümüz yetkili kılınmıştır.

İlgi (c)de kayıtlı Genel Yazının 1. Maddesinin son bendinde ise "Tapu ve Kadastro Genel Müdürlüğünce, belirtilen belirleme yapılmıyaya kadar bu kişilerin işlemlerinde esas alınacak kimliklerin mahalli tapu müdürlüklerinden sorulması suretiyle işlem yapılmasının uygun olacağı" belirtilmektedir.

Bu nedenle;

**1-** Yabancı uyruklu gerçek kişilerin tapu işlemlerinde bu kişilerin tabiiyetinde buldukları ülkelerin yetkili makamları tarafından usulüne uygun olarak verilmiş yabancı ülke kimlik belgeleri veya pasaport belgelerinin tapu işlemlerinde kimlik tespitine esas alınması, TAKBİS'te yer alan kimlik numarası bölümüne ise varsa yabancı kimlik numarası, aksi takdirde pasaport veya ülke kimliğinde yer alan numaraların yazılması gerekmektedir. Latin alfabesi dışındaki alfabelerin kullanıldığı pasaport ve yabancı ülke kimlik belgelerinin Türkçe tercümesi Tapu Müdürlüğünce gerekli görülürse istenebilecek ancak Latin alfabesine göre düzenlenmiş pasaport veya ülke kimliklerinin Türkçe tercümesi istenilmeyecektir. Vatansızlar için ise yukarıda sayılan belgeler yerine ikamet tezkeresi kullanılacaktır.

**2-** Bunun yanı sıra doğumla Türk vatandaşı olup da çıkma izni almak suretiyle Türk vatandaşlığını kaybedenler ve üçüncü dereceye kadar olan altsoylarına 5901 sayılı kanunla

tanınan hakları belgelemek üzere aynı kanunun 28. Maddesinin 6. Fıkrası gereği verilen mavi karta ilişkin olarak ilgi (d)de kayıtlı yazıda "...değerli kâğıt niteliğindeki Mavi Kartlar kimlik belgesi olarak kullanılabilir..." denilmekte; aynı konudaki ilgi (e) yazıda ise aynı hususlara değinilmek suretiyle bu konuda gerekli düzenlemenin ivedilikle yapılmasında yarar olacağı ifade edilmektedir.

Bu doğrultuda;

Mavi Kart düzenlenmesine ilişkin Nüfus ve Vatandaşlık Genel Müdürlüğünce 12.04.2013 tarihinden itibaren uygulama başlatıldığından bu tarihten sonra düzenlenmiş olan Mavi Kartlar tek başına kimlik belgesi olarak kullanılabilir.

12.04.2013 tarihinden önce verilmiş olan 4112/5203 Sayılı Kanunda Saklı Tutulan Hakların Kullanılmasına İlişkin Belgelerin (Mavi/Pembe Kart) ise yenilenmedikleri sürece Ülke Kimliği veya Pasaport ile birlikte değerlendirilmesine devam edilecektir.

5901 sayılı kanunla tanınan hakları haiz olup Mavi Kartını ibraz etmeden pasaportu veya uyuşunda bulunduğu ülke kimliği ile başvuruda bulunan kişilerin MERNİS ortamında mavi kart kütüğünden sorgulamasının yapılması veya nüfus müdürlüğünden bu kapsamda alınacak nüfus kaydının sunulması ile mavi kart sahibi olduklarının teyidi halinde işlemlerinin bu doğrultuda gerçekleştirilmesi gerekmektedir.

Mavi Kartlıların vekâletname yoluyla temsilinde ise yukarıdaki fıkralar doğrultusunda vekâletnamenin 12.04.2013 tarihinden sonra verilen mavi karta dayalı olarak verilmesi yeterlidir. Bu tarihten önce verilenlerde ise Ülke Kimliği/Pasaport'un kimlik yerine alınmış olması, mavi/pembe kart örneğinin vekâletnameye ekli ya da vekil tarafından bir örneğinin idaremize sunulması, sunulmadığı hallerde müdürlükçe MERNİS ortamında mavi kart kütüğünden ilgiliye ait bilgilerin alınması veya Nüfus Müdürlüğünden bu kapsamda alınacak kaydın birlikte değerlendirilmesi gerekecektir.

3- Yabancı ülkelerde kendi ülkelerinin kanunlarına göre kurulan tüzel kişiliğe sahip ticaret şirketlerinin tapu ve kadastro işlemlerinde ise bağlı buldukları ülkelerin yetkili makamları tarafından verilmiş bu şirketlerin usulüne uygun olarak kurulmuş ve faaliyette bulunduğunu ve ilgili tapu işlemlerini yapmaya ehil olduğunu gösteren belgenin 5 Ekim 1961 tarihli Yabancı Resmi Belgelerin Tasdiki Mecburiyetinin Kaldırılmasına İlişkin La Haye sözleşmesine uygun olarak Apostille şerhi içerir aslı ile onaylı tercümesi, Apostille şerhi bulunmaması halinde o ülkedeki Konsoloslüğümüzün tasdikini içerir aynı belgelerin aranılması gerekmektedir.

Bilgi edinilmesini, bu genelgenin Bölgenize bağlı tüm Tapu ve Kadastro Müdürlüklerine duyurularak genelge hükümleri doğrultusunda işlem yapılmasının temini ile uygulamamın titizlikle takibini önemle rica ederim.

**EK 6 TC ÇEVRE VE ŞEHİRCİLİK BAKANLIĞI'NIN 2013/14 (1751) SAYILI ASKERİ YASAK BÖLGE VE GÜVENLİK BÖLGELERİ İLE İLGİLİ GENELGE**



T.C.  
ÇEVRE VE ŞEHİRCİLİK BAKANLIĞI  
Tapu ve Kadastro Genel Müdürlüğü Yabancı İşler Dairesi Başkanlığı

Sayı : 75439090.356-01/ 1205  
Konu : Askeri Yasak Bölge ve Güvenlik Bölgeleri.

04/00/2013

**GENELGE: 1751**  
2013/14

**TAPU VE KADASTRO .... BÖLGE MÜDÜRLÜĞÜNE**

- İlgi: a) 18/04/2005 tarihli ve 2005/8 (1602) sayılı genelgemiz.  
b) 06/08/2012 tarihli ve 2012/12 (1734) sayılı genelgemiz.  
c) 05/05/2011 tarihli mutabakat.

Bilindiği üzere; yabancı uyruklu gerçek kişiler ile yabancı ülkelerde bu ülkelerin kanunlarına göre kurulan tüzel kişiliğe sahip ticaret şirketlerinin, ülkemizde taşınmaz mal tasarruflarına ilişkin talepleri, 18.05.2012 Tarihli Resmi Gazetede yayımlanarak yürürlüğe giren 6302 sayılı Kanunla değişik 22.12.1934 tarih ve 2644 sayılı Tapu Kanununun 35'inci maddesinde belirtilen hususlara göre düzenlenen ilgi (b) genelgemizde belirtilen esaslar çerçevesinde değerlendirilerek sonuçlandırılmaktadır.

İlgi (b) genelgemizde;

“ Bu çerçevede öncelikle taşınmaz ya da sınırlı ayni hak başvurularında bu taşınmaz ya da hakkın söz konusu uyruk açısından edinim şartları, yayımlanan listeye göre incelenecek ve edinimin mümkün olduğu tespit edildikten ... işleme konu taşınmazın 2565 sayılı yasa kapsamında yer alan Askeri Yasak Bölgeler, Askeri Güvenlik Bölgeleri ya da aynı kanunun 28'inci maddesi çerçevesinde belirlenen stratejik alanlarda kalıp kalmadığı Genelkurmay Başkanlığı'nca yetkilendirilen komutanlıktan sorularak, verilecek cevaba göre işlemlere yön verilecektir ” denilmektedir.

6302 sayılı Kanunla değişik 22.12.1934 tarih ve 2644 sayılı Tapu Kanununun 35'inci maddesinin beşinci fıkrasında;

“Askeri yasak bölgeler, askeri güvenlik bölgeleri ile stratejik bölgelere ait harita ve koordinat değerleri bu Kanunun yürürlük tarihinden itibaren en geç bir yıl içinde ve bu yerlere ait değişiklik kararlarına ait harita ve koordinat değerleri değişikliklerin yapıldığı tarihten itibaren bir ay içinde Millî Savunma Bakanlığınca, özel güvenlik bölgeleri ve değişiklik kararlarına ait harita ve koordinat değerleri ise İçişleri Bakanlığınca aynı sürede Tapu ve Kadastro Genel Müdürlüğü'nün bağlı olduğu Bakanlığa verilir. Bu Kanunun yürürlük tarihinden itibaren bir yıl sonra bu fıkra uyarınca gönderilen belge ve bilgilere göre tapu işlemleri yürütülür ” denilmektedir.

T.C.  
ÇEVRE VE ŞEHİRCİLİK BAKANLIĞI  
Tapu ve Kadastro Genel Müdürlüğü Yabancı İşler Dairesi Başkanlığı

Sayı : 75439090.356-01/

40/2013

Konu: Askeri Yasak Bölge ve Güvenlik Bölgeleri.

Bayındırlık ve İskan Bakanlığı, Genel Kurmay Başkanlığı ve Milli Savunma Bakanlığı tarafından imzalanan ilgi (c) mutabakat zaptının 15' inci maddesinde;

"İş bu mutabakat kapsamında yapılacak çalışmalar tamamlanıncaya kadar Tapu Kanunu'nun 35 ve 36'nı maddeleri kapsamındaki edinimlerle ilgili taleplerin karşılanması esnasında, söz konusu taşınmaz ada/parsel numarası ile sorgulanacak, her bağımsız bölüm için ayrı ayrı sorgulama yapılmayacaktır " denilmektedir. 6302 sayılı Kanunla değişik 22.12.1934 tarih ve 2644 sayılı Tapu Kanununun 35'inci maddesinin beşinci fıkrasında belirtilen çalışmalar halen devam etmekte olduğundan ilgi (c) mutabakat zaptının yukarıda anılan hükmü doğrultusunda işlemlerin sürdürülmesinin uygun olacağı kanaatine varılmıştır.

Bu nedenle, edinime konu herhangi bir taşınmaz malın ilgi (c) mutabakat zaptının imzalandığı 05.05.2011 tarihinden sonra sorgulaması yapılmış ve olumlu cevap alınmış olması kaydıyla, aynı ada/parseldeki yeni edinim taleplerinde bu doğrultuda yeni bir yazışma yapılmaksızın işlemlerin sonlandırılması,

Mutabakat zaptının imzalandığı tarihten önce sorgulaması yapılmış olanlarda ise söz konusu sorgulamaya ilişkin cevap yazısı örneklerinin eklenmesi suretiyle konunun yeniden ilgili Komutanlığa intikal ettirilerek alınacak cevaba göre işlemlere yön verilmesi ve bundan sonraki taleplerde ise yeni alınan yazının işlemlere esas alınması, bu konuda tekrar yazışma yapılmaması,

Gerekmektedir.

İlgi (a) genelgemiz yürürlükten kaldırılmıştır.

Bilgi edinilmesini, bu genelgenin Bölgenize bağlı tüm Tapu ve Kadastro Müdürlüklerine duyurularak genelge hükümleri doğrultusunda işlem yapılmasının temini ile uygulamanın titizlikle takibini önemle rica ederim.

**EK 7 MİLAS TAPU MÜDÜRLÜĞÜNCE DÜZENLENEN 1/25.000 ÖLÇEKLİ HARİTA ÜZERİNDE YERİ İŞARETLENMİŞ PAFTA ÖRNEKLERİ VE İLGİLİ YAZILAR**



T.C.  
MİLAS KAYMAKAMLIĞI  
Tapu Müdürlüğü



SAYI: B091TKG44860001-1361/ 542  
KONU: Harita

14/02/2012

BELEDİYE BAŞKANLIĞI' NA  
MİLAS

Dörttepe köyünde kain 6433 parsel D2 Blok 1. kat 6 nolu taşınmazın yabancı uyruklulara satışı yapılacağından dolayı Ege Ordu Komutanlığı' na gönderilmek üzere işbu taşınmazın 1/5000 ölçekli imar planından krokisinin koordinatlı olarak çıkartılarak müdürlüğümüze gönderilmesi ve hangi amaca tahsis edildiği' nin bildirilmesini;  
Bilgilerinize arz ederim.





T.C.  
MİLAS KAYMAKAMLIĞI  
Tapu Müdürlüğü



SAYI:B091TKG44860001-1361/ 525  
KONU: Harita

13/02/2012

BELEDİYE BAŞKANLIĞI' NA  
MİLAS

Dörttepe köyünde kain 4243 parsel Alt Zemin kat 9 nolu taşınmazın yabancı uyruklulara satışı yapılacağından dolayı Ege Ordu Komutanlığı' na gönderilmek üzere işbu taşınmazın 1/5000 ölçekli imar planından krokisinin koordinatlı olarak çıkartılarak müdürlüğümüze gönderilmesi ve hangi amaca tahsis edildiği'nin bildirilmesini;

Bilgilerinize arz ederim.





## HARITA (PLAN) ÖRNEĞİ

MÜCELZ		KADASTRO						Yüzölçümü	
		Görün Yerlerde			Görünmeyen Yerlerde				
İlçe	MİLAS	Konak Sayısı No	Parsel No	Kada No	Parsel No	Meykil	Gömlek Sıra No	Ha	da
Mah. Kay.	DÖRTHİP		N19D-06B-2B		4243			8887	98

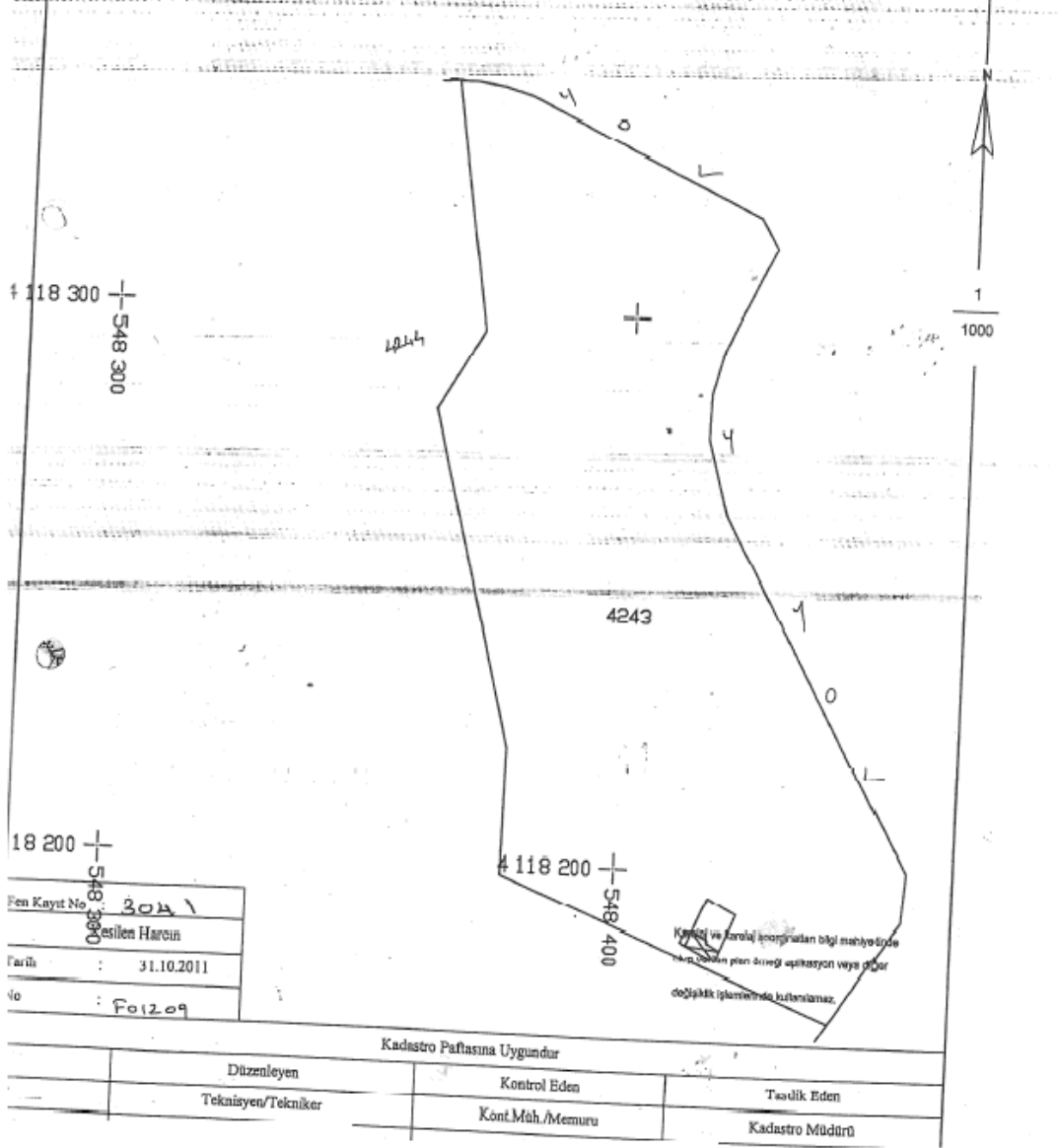

T.C.  
MİLAS KAYMAKAMLIĞI  
MİLAS TAPU MÜDÜRLÜĞÜ

SAYI : B021TKG4486001- 3548  
KONU : Harita

27/10/2011

BELEDİYE BAŞKANLIĞINA  
MİLAS

İlçemiz Dörttepe köyü Hisar mevkinde bulunan 6433 parsel nolu taşınmazda bulunan bağımsız bölümler Özyer Turizm Sanayi ve Ticaret A.Ş. adına kayıtlı iken; adı geçen parselin uygulama İmar planlarının veya mevzii imar planlarının içerisinde olup olmadığı ve imar planı veya mevzii imar planı içerisinde ise konut veya işyeri olarak ayrılmış olup olmadığı belirtilerek işbu taşınmaza ait 1/5000 ölçekli nazım imar planından krokisinin koordinatı olarak çıkartılarak müdürlüğe gönderilmesi hususunu :

Bilgilerinize arz ederim.

Ekler: 1- Adet plan örneği  
2- 1/25000 ölçekli harita

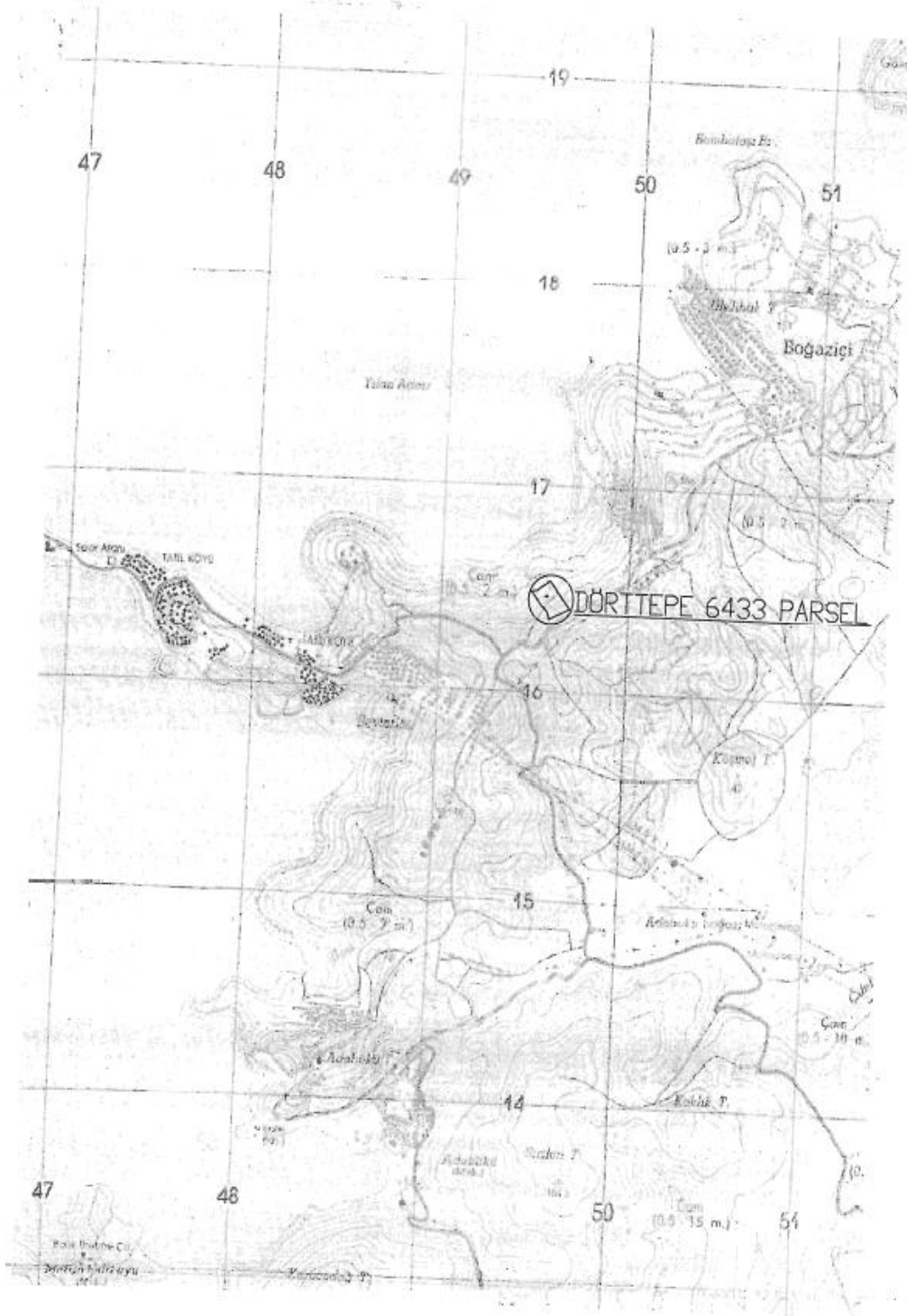

**(III) SAYILI KROKİ**

**MUĞLA MİLAS BODRUM  
TUZLA GÖLÜ TURİZM MERKEZİ**

**PAFTA NO:  
N19-d1,N19-d2**



**TURİZM MERKEZİ SINIRI**

**ÖLÇEK: 1/100.000**

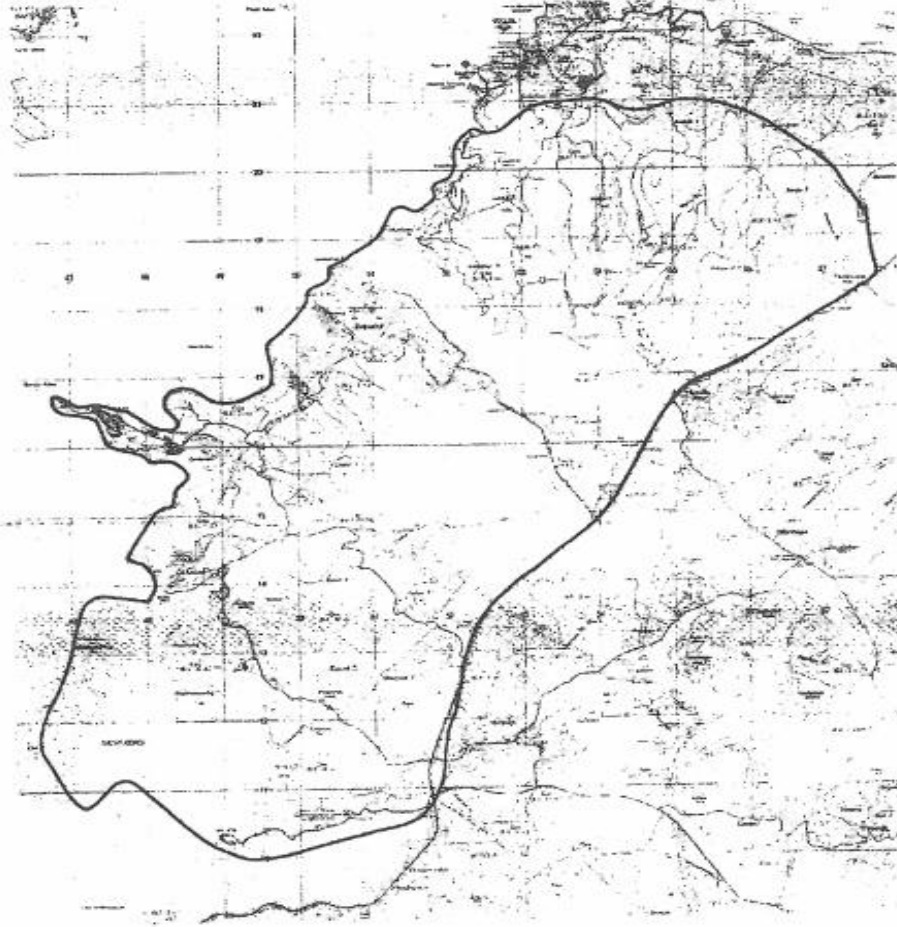

**EK 8 MİLAS BELEDİYESİNCE DÜZENLENEN 1/5.000 ÖLÇEKLİ NAZIM İMAR PLANI ÖRNEKLERİ VE İLGİLİ YAZILAR**

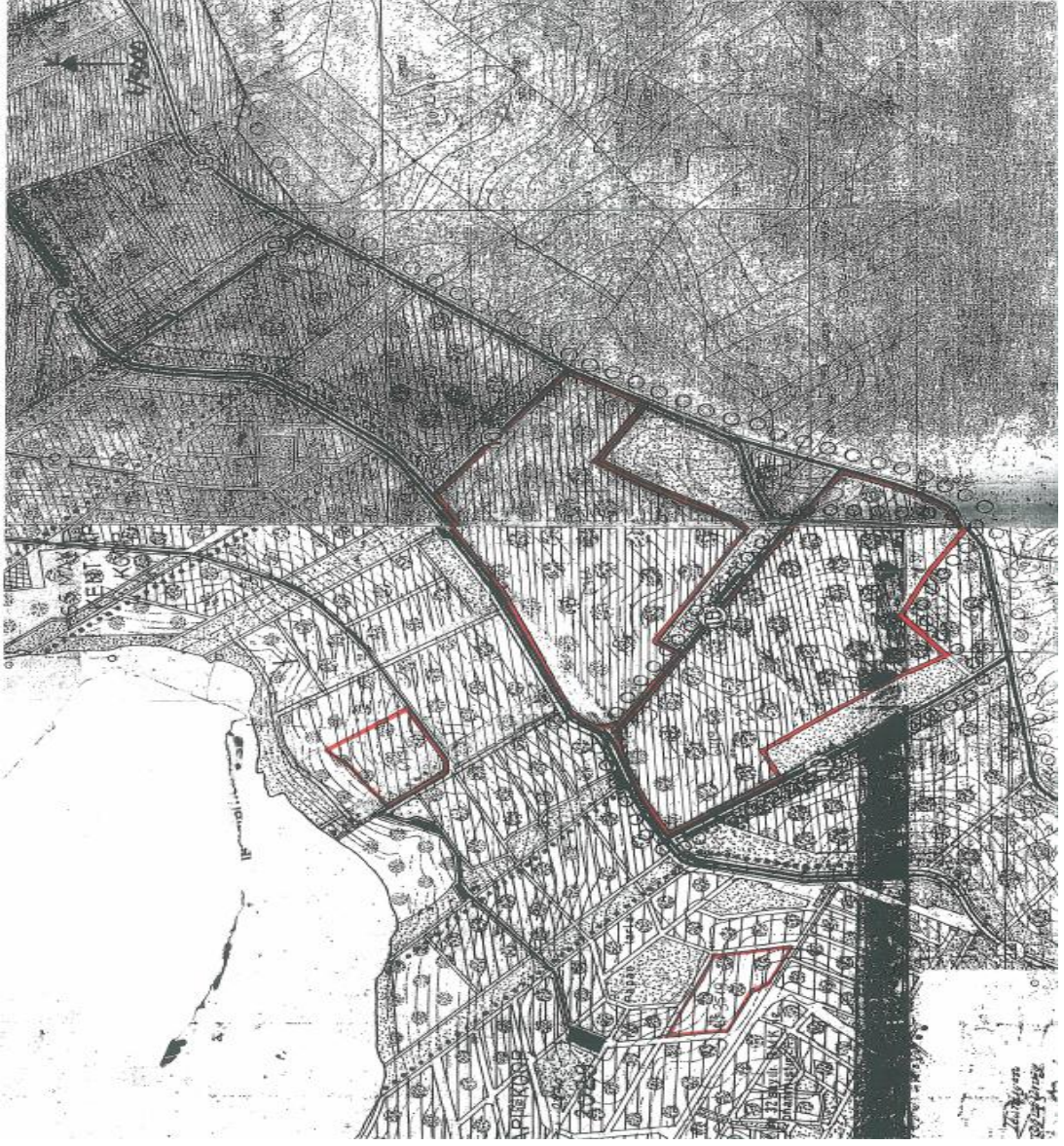

T.C.  
MİLAS BELEDİYESİ  
İmar ve Şehircilik Müdürlüğü

Sayı : M.48.6.MİL.0.13/01-211 - 2973  
Konu : Harita hk.

14/02/2012

MİLAS TAPU MÜDÜRLÜĞÜ'NE

İlgi:14/02/2012 tarih ve 542 sayılı yazınız.

İlgi yazı ile istenilen İlçemiz Dörttepe Köyü Hisar mevki tapununun 6433 parselinde kayıtlı taşınmazın yerini gösterir 1/5000 ölçekli Nazım İmar Planı örneği yazımız ekinde olup; söz konusu taşınmaz, Ayrık nizam 2 kat Konut Alanı'nda kalmakta TAKS:0.15 , KAKS:0.30 hmax:6.50 m' dir.

Plan örneği söz konusu parselde D 2 Blok 1. Kat 6 nolu bağımsız bölümün satışı için düzenlenmiş olup başka bağımsız bölümlerin satışında kullanılamaz.

Bilgilerinize arz ederim.

EK: 1/5000 ölçekli plan örneği

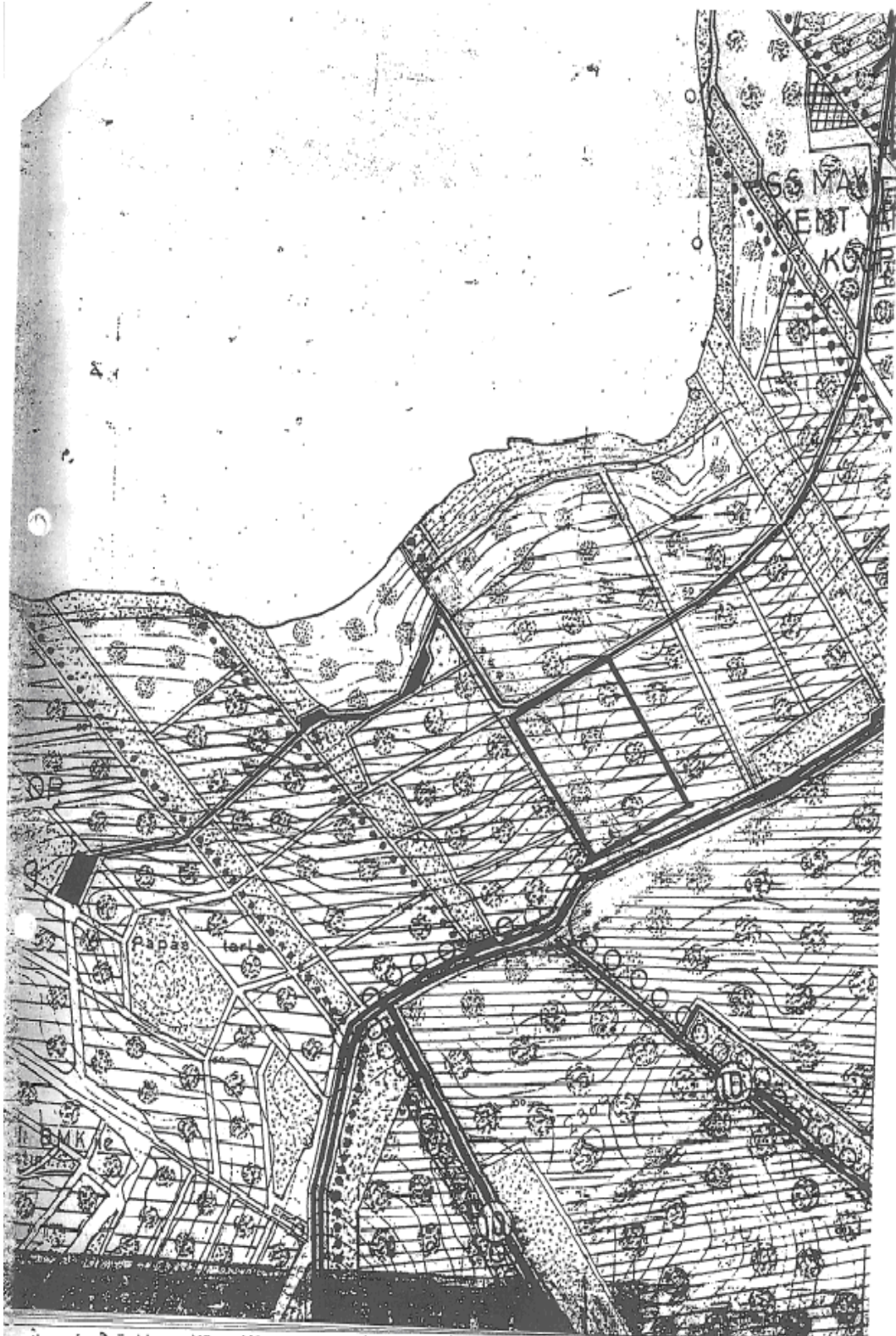

İlçemiz Nörettepe Vâğı Hisar merkez tapunun 4/33 parselinde kayıtlı taşınmazın 1/5000 ölçekli nazım imar planındaki yeridir.  
552 konutlu plan örneği bu parselde B2 Blok 4 katlı 6'olu bağımsız bölümlerin satışları için düzenlenmiş olup, başka bağımsız bölümlerin satışında kullanılmaz.

T.C.  
MİLAS BELEDİYESİ  
İmar ve Şehircilik Müdürlüğü

Sayı : M.48.6.MİL.0.13/01- 294-4051  
Konu : Harita hk.

02/03/2012

TAPU SİCİL MÜDÜRLÜĞÜ'NE  
MİLAS

İlgi: 13/02/2012 tarih ve 525 sayılı yazınız.

İlgi yazı ile istenilen İlçemiz Dörttepe Köyü Hisar mevki tapununun 4243 parselinde kayıtlı taşınmazın yerini gösterir 1/5000 ölçekli Nazım İmar Planı örneği yazımız ekinde olup; söz konusu taşınmaz, Ayrık nizam 2 kat Konut Alanı'nda kalmakta TAKS:0.15 , KAKS:0.30 hmax:6.50 m' dir.

Plan örneği söz konusu parselde Alt Zemin kat 9 nolu bağımsız bölümün satışı için düzenlenmiş olup başka bağımsız bölümlerin satışında kullanılamaz.

Bilgilerinize arz ederim.

EK: 1/5000 ölçekli plan örneği





İlçemiz Dörttepe Köyü Hisar mevkii tapunun 4243 parselinde kayıtlı taşınmazın  
1/5000 ölçekli nazım imar planındaki yeridir.  
Plan örneği, söz konusu parselde Attzemin Kat 9'ncü bağımsız bölümün sahisi  
için düzenlenmiş olup başka bağımsız bölümlerle sınırlıdır.

T.C.  
MİLAS BELEDİYESİ  
İmar ve Şehircilik Müdürlüğü

Sayı : M.48.6.MİL.0.13/01- ~~1730~~ - 23309  
Konu : Harita hk.

01/11/2011

**MİLAS TAPU SİCİL MÜDÜRLÜĞÜ'NE**

İlgi: 27/10/2011 tarih ve 3548 sayılı yazınız.

İlgi yazı ile istenilen İlçemiz Dörttepe Köyü Hisar mevki tapununun 6433 parselinde kayıtlı taşınmazın yerini gösterir 1/5000 ölçekli Nazım İmar Planı örneği yazımız ekinde olup; söz konusu taşınmaz, Aynık nizam 2 kat Konut Alanı'nda kalmakta TAKS:0.15 , KAKS:0.30 hmax:6.50 m' dir.

Plan örneği söz konusu parselde 11/710 arsa paylı C1-Blok Zemin Kat 2 nolu bağımsız bölümün satışı için düzenlenmiş olup başka bağımsız bölümlerin satışında kullanılamaz.

Bilgilerinize arz ederim.

EK: 1/5000 ölçekli plan örneği

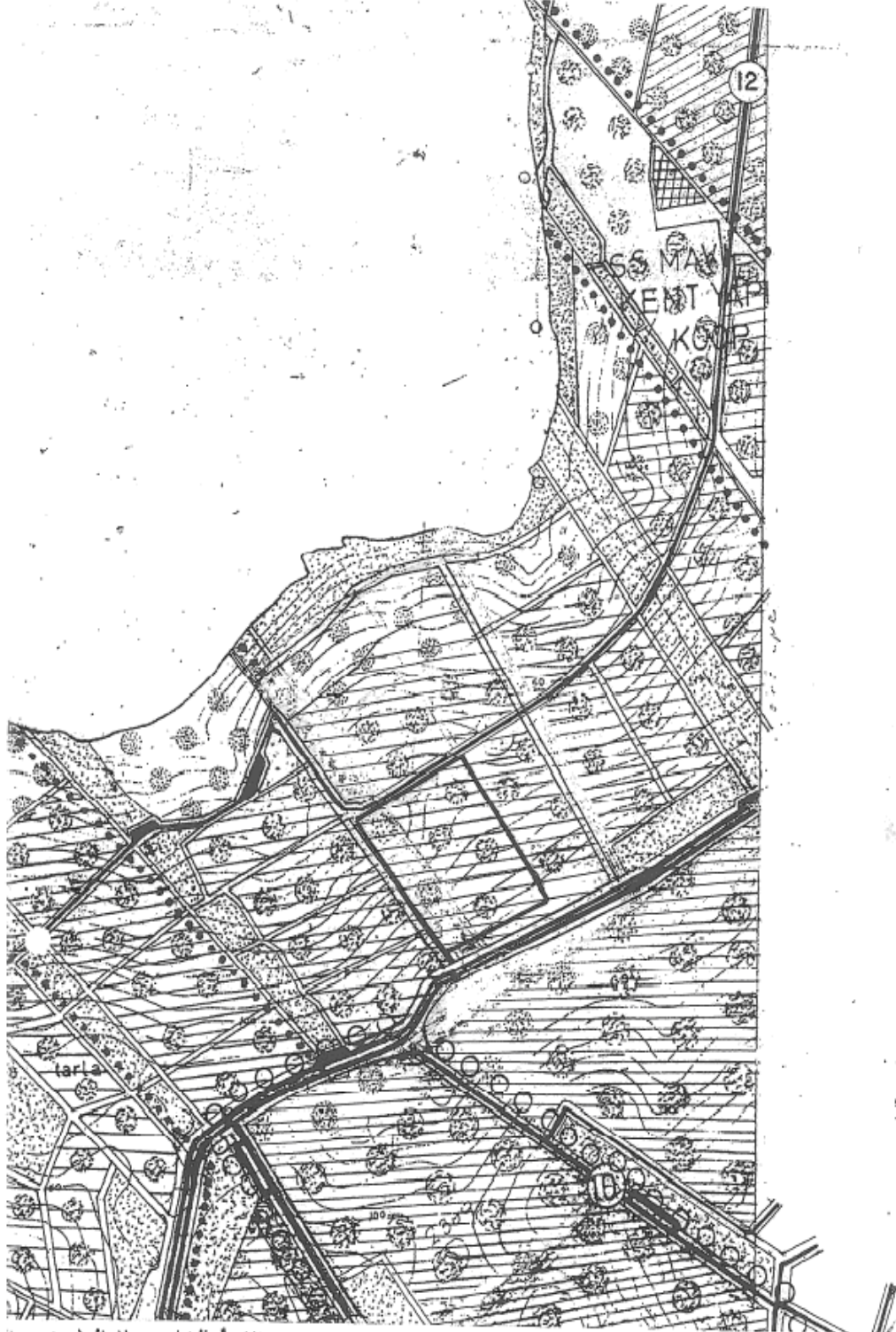

İçeride Dörttepe Köyü Hisar markesi tapunun 6433 parselinde kayıtlı taşınmazın 1/4000 ölçekli nizam invar planındaki yaklaşık yeridir. Plan ölçeği, söz konusu parselde 1/10 arazi paylı C Blok Zemin Kat 2.Nolu bağımsız bölümlerin satışları için düzenlenmiş p. başka bağımsız bölümlerin satışında kullanılmayacaktır.

# EK 9 25.03.2012 TARİH VE 28244 SAYILI RESMÎ GAZETEDE YAYINLANAN BAKANLAR KURULU KARARI

13 12 2013

Başbakanlık Mevzuatı Geliştirme ve Yayın Genel Müdürlüğü

25 Mart 2012 PAZAR

Resmî Gazete

Sayı : 28244

## BAKANLAR KURULU KARARI

### Karar Sayısı : 2012/2901

Bazı alanların Turizm Merkezi olarak ilanı hakkındaki ekli Kararın yürürlüğe konulması; Kültür ve Turizm Bakanlığının 7/2/2012 tarihli ve 29214 sayılı yazısı üzerine, 2634 sayılı Turizmi Teşvik Kanununun 3 üncü maddesi ile 16/4/2004 tarihli ve 2004/7253 sayılı Bakanlar Kurulu Kararı ile yürürlüğe konulan Kültür ve Turizm Koruma ve Gelişim Bölgeleri ile Turizm Merkezlerinin Belirlenmesine ve İlanına İlişkin Yönetmelik hükümlerine göre, Bakanlar Kurulu'nca 5/3/2012 tarihinde kararlaştırılmıştır.

Abdullah GÜL  
CUMHURBAŞKANI

Recep Tayyip ERDOĞAN  
Başbakan

B. ARINÇ  
Başbakan Yardımcısı

S. ERGİN  
Adalet Bakanı

F. ÇELİK  
Çalışma ve Sosyal Güvenlik Bakanı

T. YILDIZ  
Enerji ve Tabii Kaynaklar Bakanı

I. N. ŞAHİN  
İşleri Bakanı

A. BABACAN  
Başbakan Yardımcısı

F. ŞAHİN  
Aile ve Sosyal Politikalar Bakanı

E. BAYRAKTAR  
Çevre ve Şehircilik Bakanı

S. KILIÇ  
Gençlik ve Spor Bakanı

C. YILMAZ  
Kalkınma Bakanı

Ö. DİNÇER  
Millî Eğitim Bakanı

R. AKDAĞ  
Sağlık Bakanı

B. ATALAY  
Başbakan Yardımcısı

E. BAĞIŞ  
Avrupa Birliği Bakanı

A. DAVUTOĞLU  
Dışişleri Bakanı

M. M. EKER  
Gıda, Tarım ve Hayvancılık Bakanı

F. GÜNAY  
Kültür ve Turizm Bakanı

L. YILMAZ  
Millî Savunma Bakanı

B. YILDIRIM  
Ulaştırma, Denizcilik ve Haberleşme Bakanı

B. BOZDAĞ  
Başbakan Yardımcısı

N. ERGÜN  
Bilim, Sanayi ve Teknoloji Bakanı

M. Z. ÇAĞLAYAN  
Ekonomi Bakanı

H. YAZICI  
Gömrük ve Ticaret Bakanı

V. EROĞLU  
Orman ve Su İşleri Bakanı

5/3/2012 TARİHLİ VE 2012/2901 SAYILI

KARARNAMENİN EKİ

### KARAR

**MADDE 1 – (I)** Ekli (I) sayılı liste ve krokilerde sınırları belirlenen alanlar turizm merkezi olarak tespit ve ilan olunmuştur.

**MADDE 2 – (I)** Aksaray Hasan Dağ Kış Sporları Turizm Merkezinin sınırları ekli (II) sayılı krokide gösterildiği şekilde değiştirilmiştir.

**MADDE 3 – (I)** Muğla Milas Bodrum Tuzla Gölü Güneyi Turizm Merkezinin ismi "Muğla Milas Bodrum Tuzla Gölü Turizm Merkezi" şeklinde değiştirilmiştir.

(2) Muğla Milas Bodrum Tuzla Gölü Turizm Merkezinin sınırları ekli (III) sayılı krokide gösterildiği şekilde yeniden belirlenmiştir.

**MADDE 4 – (I)** Bu Karar yayımı tarihinde yürürlüğe girer.

**MADDE 5 – (I)** Bu Karar hükümlerini Bakanlar Kurulu yürütür.

### (I) SAYILI LİSTE VE KROKİLER

- 1- Antalya Alanya Baltepe Turizm Merkezi
- 2- Antalya Alanya Kargıcak Turizm Merkezi

www.resmigazete.gov.tr/eskiler/2012/03/20120325-8.htm

1/2

## ÖZGEÇMİŞ

Adı Soyadı : Salim TANIŞ

Doğum Yeri : Ekinanbarı Köyü

Doğum Tarihi : 15.10.1968

Medeni Hali : Evli

Yabancı Dili : İngilizce

### **Eğitim Durumu (Kurum ve Yıl)**

Lise : Milas Lisesi (1985)

Lisans : Dokuz Eylül Üniversitesi İktisadi ve İdari Bilimler Fakültesi Maliye (1989)

Yüksek Lisans: Ankara Üniversitesi Fen Bilimleri Enstitüsü Taşınmaz Geliştirme Ana  
Bilim Dalı (Şubat 2012 – Ocak 2014)

### **Çalıştığı Kurum/Kurumlar ve Yıl**

Bodrum – Gündoğan Belediyesi (1992 - 2000)

Milas Belediyesi (2002 - Devam ediyor)