ثروت

هرکون صباحلری نشر اولنور رسملی عثمانلی غزته‌سیدر

مسلك مخصوصی

ثروت، منافع ملك دولته خادم رسملی بر غزته‌در.

منافع عمومیه‌یی تأمین ایدن مقالاتی مع‌المنونیه درج ایلر.

ثروتك فرانسزجه‌سی آیریجه نشر اولنور. غزته‌مزك طبعندن مکره وقت‌ظهره قدر کلان هرنوع حوادث یومی « معلومات » غزته‌سنه درج اولنور. (معلومات)ك عربیه‌سنه‌سیله ایسوعی، ادبی وفنی نسخه‌سی دخی واردر.

نشر اولنمیان اوراق اعاده اولنماز.

کونی یکمش نسخه‌دن ۱ غروشدر.

امور تحریریه و اداره‌یه

متعلق خصوصات ایچون صاحب امتیاز و مدیر مسئول

سعادتلو محمد طاهر بك افندی حضرتلرینه

مراجعت اولنور.

اداره‌نك مهری اولمیان اوراق معتبر دکلدر.

اعلانات ایچون اداره‌یه مراجعت لازمدر.

محل اداره

باب عالی جاده‌سنده ٤٠ نومرولی «معلومات» وه «ثروت» مطبعه‌سیدر.

تلغراف آدرسی : استانبول : « ثروت »

SERVET

DIRECTEUR-PROPRIÉTAIRE

M. TAHIR BEY

BUREAUX

Grand'rue de la Sublime-Porte

STAMBOUL.

شرائط اشترا

درسعادت وولایات شاهانه ایچون

سنه‌لکی ١٨٠ غروش

آلتی آیلغی ٩٥ «

اتحاد پوسته‌سی اولان ممالکه :

سنه‌لکی ٤٠ فرانق

آلتی آیلغی ٢٠ «

آبونه هرکی ابتداسی ایله اولوبشندن اعتباراً قید اولنور . بدلی پیشین کوندرلیدر . پوسته پولی ویرلیجه قبول ایدیلور .

اعلانات معتنا جهاتك سطرلرندن ١٥ وشرکت وامور تجاریه ومرافعه‌یه عائد اعلانلرندن ٥ واعلانات عادیه‌دن ٣ غروش آلنور .

دردنجی سنه ٭ عدد ١١٦٩ — ١٢ جمادی‌الاول ١٣١٩ — روز حضر ١١٤ — صالی — ١٤ اغستوس ١٣١٧ — ٢٧ اغستوس افرنجی ١٩٠١ — نسخه‌سی ١٠ پاره‌در

توجیهات

ملکیه

شورای دولت اعضالغی مطبوعات داخلیه مدیری مطوفتلو بهجت بك افندی حضرتلرینه

مطبوعات داخلیه مدیریق سانسور اوریته کاکان باقی اوزره وقوف وکفایتنه مبنی معاونی سعادتلو حفظی بك افندی حضرتلرینه تفویض بیورلمشدر.

مطبوعات اجنبیه مدیریق معاونلکنه فلم مذکور سرخلیفه‌سی سعادتلو احمد سعداد بك افندی حضرتلری

قلم مذکور سرخلیفه‌لکنه ممیز اول سعادتلو آوارم فارغی افندی حضرتلری

قلم مذکور ممیز اولمکنه ممیز ثانی سعادتلو حلمی بك افندی

قلم مذکور ممیز ثانیلکنه ممیز ثالث عزتلو کاظم بك

قلم مذکور ممیز ثالثلکنه ممیز عزتلو سعدالدین افندی تعیین بیورلمشدر.

سلانیك ولایتی داخلنده مورنحصاری قضاسی قائمقاملغی ایمروز قائمقامی عزتلو فیضی بکه

جزایر بحر سفید ولایتی داخلنده ایمروز قضاسی قائمقاملغی مورنحصاری قائمقامی عزتلو حفظی افندی‌یه تفویض بیورلمشدر.

معمورة‌العزیز ولایتی مرکز سنجاغی دفتر خاقانی مأموریتنه متنفك سنجاغی دفترخاقانی مأموری احسان افندی تعیین بیورلمشدر.

ادونه ولایت جلیله‌سی مکتوبجیسی سعادتلو بشار افندی حضرتلرینه رتبةً اولی صنف اولی

جلائل آثار حضرت خلافتپناهیدن اولان حجاز تیور یولنه متعلق خصوصاتده خدمات حسنه‌لری کوریلان درسعادت پوسته‌خانه‌سی محررات مهمه دائره‌سی باش مأموری رفعتلو عمر جمال افندی‌یه ترفیعاً ثالثه وپوسته‌خانه بندیه مأمورلرندن فتوتلو رمضان افندی‌یه رابعه رتبه‌لری توجیه بیورلمشدر.

عدلیه

طرابلس غرب ولایتی استیناف محکمه‌سی جزا دائره‌سی ریاستی بغداد ولایتی مرکز بدایت محکمه‌سی حقوق دائره‌سی رئیسی رفعتلو احمد وصفی افندی‌یه

بغداد ولایتی مرکز بدایت محکمه‌سی حقوق دائره‌سی ریاستی سوریه ولایتی مرکز بدایت محکمه‌سی حقوق دائره‌سی رئیس سابقی فضیلتلو صدرالدین افندی‌یه تفویض بیورلمشدر.

شان

جلائل آثار حضرت خلافتپناهیدن اولان حجاز تیور یولنه متعلق خصوصاتده خدمات حسنه‌لری کوریلان خزینهٔ جلیله دیون عمومیه محاسبه‌سی حساب جاری ممیزی حسنی ومحاسبات متنفعه مصارفات شعبه‌سی ممیزی امین افندیلر. دردنجی رتبه‌دن عثمانی

خدمات ممدوحه‌سنه مبنی تبعهٔ دولت علیه‌دن امین فرج افندی ایله خیرخواهان سلطنت سنیه‌دن اولملرندن ناشی اوستریا دولتی تبعه‌سندن ومعتبران صرافاندن موسیو مورو نسیم بن باسلط ایکنجی والمانیا دولتی تبعه‌سندن موسیو سی وکوهنما بستراید بلجیقا دولتی تبعه‌سندن موسیو فه‌لیکس بوته‌یه اوچنجی وفرانسه دولتی تبعه‌سندن موسیو فاستون دی پنه‌ری‌یه دردنجی رتبه‌دن مجیدی

خدمات مسبوقه‌سنه مبنی دیوان محاسبات اعضالغندن متقاعد سعادتلو قره‌بت قره‌قاش افندی‌یه اوچنجی رتبه‌لردن عثمانی

مشاهد اولان خدمات حسنه‌لرندن ناشی کوچك چکمجه استاسیون مأموری دیمتروروپس افندیله اناطولی عثمانلی تیوریولی مستخدمینندن ایش باشی معاونی بلجیقالی موسیو مارتن روزف وشف ترن لازاری غوپانه‌یه بشنجی رتبه‌دن مجیدی نشان ذیشانلری احسان بیورلمشدر

تبلیغات رسمیه

بشنجی اردوی همایون ردیف اون بدنجی فرقه‌سنك قناوات طابوری ملازم ثانیسی نجیب افندینك پدری دیوان همایون مهمه قلمی خلفاسندن ویسی افندی مرحومدن قالان قریم مدالیه‌سنك موی‌الیه طرفندن تعلیق خصوصنه بالاستیذان مساعدهٔ سنیهٔ جناب پادشاهی ارزان بیورلمشدر.

∴ سابقهٔ معارفوایهٔ حضرت پادشاهیده قدس مکتب اعدادیسنك توزیع مکافات رسمی واسکیشهر مکتب رشدیسی ایله کوتاهیه واوالق مکاتب ابتدائیه سنك امتحانلری بالاجرا بووسیله ایله دخی دعوات مفروضهٔ حضرت پادشاهینك تکرار قلندیغی معارف نظارت جلیله‌سندن بیلدیرلمشدر.

سیاسیاتدن :

اسپانیا وفاس مسئله‌سی

(نایه فرایه پرسه) غزته‌سی نسخ اخیره‌سندن برنده بوکونلرده اسپانیا مطبوعاتندن برنده نشر اولنان مقاله مهمه انظار عامه‌یی یکیدن فاس مسئله‌سنه عطف ایتدیرمکده اولدیغی واسپانیانك آتیده‌کی خارجی مسلك سیاسیسی حقنده بردرجه قدر ارائه اولنان برپروغرامده دخی فرانسه‌یه قرب ایدلمسی توصیه ایدلدیکی و (لاله‌قوزا) رساله موقوته‌سنده نشر اولنوب مادریده انتشار ایدن (ایوقا) غزته‌سندن کلمه بکلمه اقتباس اولنان مقاله محافظه کارانك رئیس وسابق باش وکیلی اولوب وکالت مذ کوره‌یه کیتمك آرزوسنده بولنانلردن بری اولان موسیو (فرانسیسقو سیلوولا) نك قلمندن چیقدیغی ومشار الیهك مطالعاتنه نظراً شمال غربی افریقانك حال حاضری تحمل اولنمیه جق بر راده‌ده بولندیغی بیانیله فرانسه ایله اسپانیا مواقع جغرافیه‌لرندن بحثله بوصورتله موسیو (سیلوولا) اسپانیانك فرانسه ایله اتحادی لزومنی درمیان ایتدیکی وموسیو سیلوولانك قرق سنه‌دنبرو انفراد وبی طرفی بولنیقه‌سنی رعایت ایدن اسپانیا اتحاد بولنیقه‌سنی توصیه ایتمسی باعث حیرت اوله‌میوب زیرا مشار الیه‌دها وقع افتداده بولندیغی صره‌ده مکرراً بوفکری درمیان ایتمش واسپانیا حکومتنك شمدی‌یه قدر تعقیب ایتمکده اولدیغی خارجی مسلك سیاسیسی حکومت مذ کوره‌نك مستملکاتی ضیاعه سبب اولدیغنی اعلان ایلمش اولدیغندن اسپانیا اوروپاده‌کی موقع سیاسیسنك تبدیل ایدلمسی لازم کله‌جکنی بیان ایلدیکنی نشر ایله ١٩٠٢ سنه‌سنده موسیو سیلوولا تکرار زمام حکومتی الته المغه موفق اوله‌جغنی امید ایتمکده اولدیغی جهتله قریباً قابینه ریاستنه کچمسی احتمالنه مبنی مشار الیهك بیانات حاضره‌سنی نظر دقته الغه شایان کوروب اسپانیا مطبوعاتنجه دخی مقاله مذ کوره‌نك مباحثات شدیده‌یه سببیت ویردیکی بیان اولنمش ومعتدل لیبرال فرقه‌سی مروج افکاری (ایمپارسیال) غزته‌سنك ده بومقاله‌یه قارشی نشر ایتمش اولدیغی اوزون بر بندك اسپانیا ایچون اکثر کلی دولت، قومشو اولان فرانسه بولندیغنه وفرانسه‌نك شمالدن جنوبدن اسپانیا شبه جزیره‌سنی تضییق ایده بیله‌جکنه دائر اولان فقرهٔ مهمه‌سنی درج ایله اکتفا ایلمش وایمپارسیال غزته‌سنك اسپانیانك تعقیب ایده‌جکی باشلوجه مقصدی اختلافات دولیه‌یی ازاله ایتمك اولدیغنی بیان ایله موسیو (سیلوولا) نك بیاناتی بالطبع لوندره‌ده دخی نظر دقتی جلب ایتمش اره جغنی و(مادرید)دن (استاندارد) نام انکلیز غزته‌سنه اشعار اولندیغنه نظراً اسپانیانك شمدیکی خارجیه ناظری دوق (دوآلموادوار) موسیو سیلوولانك فکرینه اشتراك ایلدیکنی واسپانیا حکومتنك پارس سفیری اولوب شمدیلك (مادرید)ده بولنان سذرو (لئون قاستیلو) طرفندن ده موسیو سیلوولانك مقاله مخصوصه‌سی مندرجاتی نسیب قلندیغنی علاوهٔ مقال ایلمشدر.

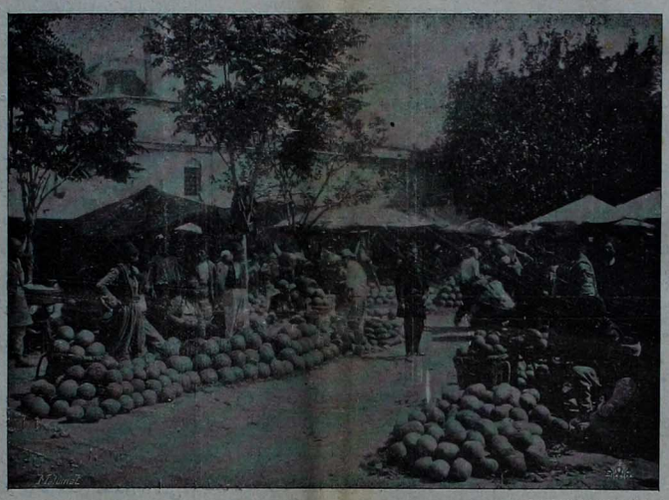

قارپوس و قاوون سرکیسی

لورد کیچنرك صوك راپوری

جنوبی افریقاده بولنان انکلیزعسا کرینك باش قوماندانی لورد کیچنر طرفندن کچن تموزك سکزینه قدر اولان وقوعات عسکریه حقنده تنظیم اولنان راپور لوندره‌نك رسمی غزته‌سنده نشر اولنمشدر.

مذ کور راپور اهمیتی جالب برچوق نقاطی حاوی بولنیور. لورد کیچنر راپورنده جنوبی افریقانك جهت غربیه‌سنده بولنان بوئرلرك عددینی ١٣،٥٠٠ راده‌سنده تخمین ایدیور ایسه‌ده انکلتره‌یه قارشی اغتشاش چیقاران اشخاصك ده بوحسابه داخل اولوب اولمدیغنی سویلمیور. مشار الیه حرکات عسکریه‌نك سورنجمه‌ده قالمسنك سببی اداره‌سنه ویریلان ١٦،٠٠٠ کوکللی انکلیز سواریسنك الآن ایچه تعلیم اولنه‌مامسی اوبناء علیه عساکر مرقومه‌نك قابل استخدام حالکله‌مدیکی اولدیغنی بیان وبوئرلرك حرکات عسکریه‌سندن بحث ایتدیکی صره‌ده دخی بوئرلرك کلی اوله‌رق تعبیهٔ الجیش نقطهٔ نظرندن مهم نقاطده تحشد ایتدکلریق ومهم حرکات عسکریه اجراسنه مستعد اولدقلریق درمیان ایتمشدر. مشار الیه انکلیز عساکرینك وظائفی یك مشکل اولدیغندن بحثله عساکر مرقومه‌نك غایت اوزون اولان تیور یولارینی بوئرلرك مهاجمات متمادیه‌سنه قارشی محافظه ایتمکه ومهمات وارزاق حامل ترنلری وقافله‌لری کوزتمکه اولان مجبوریتلریق ذکر ایله‌یور. راپورك نماینده بوئرلرك انکلتره‌یه قارشی مقاومته دوام‌لریق چیقانجه‌سنه برحرکت عدایله بوحالده بر اثر حب مملکت نظریله باقیله‌میه جغنی درمیان ایتمش ایسه‌ده انکلیز مطبوعاتنك عمومی لوردك بوفکرینه اشتراك ایتمه‌مکده‌در.

ازجمله (مورننغ لیدر) غزته‌سی برانکلیز جنرالنه غلبه ایده‌مدیکی دشمن علیهنده مناسبتسز بصورتده ادارهٔ لسان ایلمك ودوچار اولدیغی مقاومتی چیقانجه‌سنه برحرکت جمله‌سیله تعریف وتوصیف ایتمك یاقشمدیغنی سویلیور.

(دیلی نیوز) غزته‌سی دخی بوبولده مطالعاتده بولندقدن مکره کیچنرك راپورینك اك مهم نقطه‌سی، مدت مدیده‌دنبرو دارالحربده بولندیغی حالده الآن رایشه یارامه‌سی اولدیغنی بیان ایله‌یور.

احوال حاضرهٔ سیاسیه دائرا تلغرافنامه‌لر

١٣ اغستوس سنه ٣١٧

چار حضرتلرینك سیاحتی

برلین — چار حضرتلری قوینهاغه کیدرکن دانزیغده وقوع بوله‌جق المان بحریه مأمورلرنده دخی حاضر بولنه‌جقدر.

پاریس — چار حضرتلری ایلولك اون سکزنده دونکرکه مواصلت ایده‌جکدر.

پترسبورغ — روس مطبوعاتی روسیه ایمپراطوری‌ایله ایمپراطوریچه‌سی حضراتنك فرانسه‌یه صمیم اولان سیاحتی فوق‌العاده ممنونیتله تلقیده متفق الافکار بولنیورلر. بونلر میانده (نووویه ورمیا) غزته‌سی اشبو سیاحتك فرانسه وروسیه‌ده اولدیغی کبی هربرطرفنده محب صلح ومسالمت اولان دولتلرجه‌ده حسن تلقی ایدیله‌جکنی بیان ایدیور. (بیرژه ویا ویه ده‌موسق) غزته‌سی سیاحت متصوره‌نك هر شیدن اول صلح وصلاحی برقات دها تقویتپذیر ایده‌جکنی یازیور.

(روسیا) (نووسق) غزته‌لری دخی سیاحت مذ کوره‌نك فرانسه وروسیه اتفاقنك دائما غیرمتزلزل برمتانتی حائز بولندیغنه برامارهٔ جدیده تشکیل ایده‌جکی فکرنده بولنیور.

پاریس — چاروچاریچه حضراتنك قوینهاغه متوجهاً حرکتلرینك اوزره شهرجالك یکری سکزنده (پارن) روسیه‌دن حرکت ایده‌جکلری باتلغراف بترسبورغدن بیلدیریلیور.

قولومبیا — ونزوئلا

پاریس — قولومبیا حکومتی اردونك سفر برلکه وضعی امر ایتمشدر. ماصیلر ایله قولومبیا عساکر منتظمه‌سی اره‌سنده (قالقا)ده وقوعبولان برمصادمه‌ده عساکر مغلوب اولمشدر.

برلین — المان مطبوعاتی المانیا حکومتنك مجتمعهٔ امریقاحکومتی طرفندن قولومبیاامورینه وقوعبوله‌جق مداخله‌یی منع ایتمکی لازم کله‌جکنی بیان ایدیور.

لوندره — ماصیلرك (قالقا) ده قولومبیالیلری مغلوب ایلدکلری (بوغوتا) دن النان تلغرافلردن مستبان اولمشدر.

لوندره : [پنجشنبه] — مجتمعهٔ امریقا خارجیه ناظری مستر (های) پاناما برزخی حقنده کچن اقشام بیانات آتیده‌ده بولنمشدر : مجتمعهٔ امریقا حکومتی من‌القدیم اتخاذ کرده‌سی اولان مسلك سیاسیده دوام ایدییور. قولومبیا حکومتی برزخ مذ کوره‌ده منافلاتك اجرا اولنمسی سربستیچه طرفداری اولدیغندن ومنافع اجنبیه‌یی محافظه‌یه مستعدومقتدر کورندیکندن مجتمعهٔ امریقانك قولومبیایه مداخله ایتمسی اقتضا ایده‌جکنی ظن ایتمم.

نیویورق : — (تریبون) غزته‌سنك استخباراتنه نظراً قولومبیا عصاتنك مجتمعهٔ امریقاده‌کی اجنته‌سنه رئیس عصات (اوریب)دن وارد اولان برتلغرافنامه‌ده (سان قریستوبال)ده عصاتك الته کچن طوبلر ایچون مهمات کوندرلمسی طلب ایتمشدر. بوندن بشقه مذ کور تلغرافنامه‌ده دینیلیورك دشمن داخل مملکته طوغری چکیلیور. اونلری تعقیب ایتمك آرزوسندمیم. محاربه ایله [صوك درجه‌ده مشغول اولدیغندن فضله معلومات یازمغه وقتم مساعد دکلدر.

رهبانلر طرفدارلری ایله ایلدیکم هرایکی محاربه‌ده‌ده دشمن کاملاً تشکیل ایدلدی.

نیویورق : — (ایقاروس) نام انکلیز غابوطی (پاناما) صولرنده بولنان « فاتتون » نام قرواز اورك

یرینی طوتمق اوزره قالیفورنیاده کائن (سان‌فرانسیسکو) دن (پاناما) یه کیدیور .

ترانسوال

پارس — جنرال بوطالوردن کیلنلرك بیاننامه‌سنك متضمن اولدیغی تهدیدلره قارشی مقابله بالمثل اولمق اوزره انکلترا سیرلرینی رهن مقامنده محافظه ایتمکلرینی بالجمله بوتون قوماندانلرینه امر ایتمشدر .

امید برونی — (آژانس روتر) تلغراف شرکتی بوتوك امید برونك جهت جنوبیه‌سنه طوطوغه ایلرولهٔ دکارینی وبوتوجنزالرندن(شه پیرس)ك تحت قوماندا‌سنده بولنان مفرزه‌نك (آوانشورن) شهرینی تهدید ایلدیکنی اشعار ایدییور .

وساژه

هومبورغ — انکلتره قرالی حضرتلری دانزیغه عزیمت ایتمیه‌جك ایسه‌ده (فرده‌ریسبورغ) قصرنده روسیه امپراطوری حضرتلریله ملاق اوله‌جقدر .

مادرید — اسپانیانك وتیقان نزدنده مقیم سفیری موسیو (پیدال) پاپالغ مقامی ایله اسپانیا ارمسنده منعقد قونقوردات‌ی یعنی مقاوله‌نامه‌یی تعدیل ضمننده جریان ایدن مذاکراتك تهیه‌پذیر اولدی اوزره بولندیغی حکومت متبوعه‌سنه شعار ایتمشدر .

پارس — یوز میلیون فرانقلق استقراضه دائر بلغارستان اماتی طرفندن کوستریان تأمینانی تدقیق ایلمك اوزره پارس بانقه‌لری وکیلری صوفیه‌یه کیده‌جکلردر .

ویانه — چلرئیس ساپتك فرقهٔ مذکوره‌نك ویاستی تکرار درعهده ایده‌جکی پراغدن اخبار اولنیور .

پارس — چارك مانچوری مسئله‌سنده فرانسه‌نك معاونتی طلب ایده‌جکی پترسبورغدن اشعار اولنیور .

روما — لندن (آژانس ایسته‌فانی) نام تلغراف شرکتنه اشعار اولندیغنه کوره زنکبار ایتالیا قونسولی مکوتینی‌ده صاحب‌ورت مخصوصه‌سنی بالاکمال عودت ایتمشدر .

ارادات سنیه و موفقیات جلیله‌ٔ حضرت خلافتپناهی

مهندسخانهٔ بری همایون معلملرندن استحکام بیکباشیسی رفعتلو ثابت افندینك المانیالی استحکام معلمی سعادتلو آدلر پاشانك وفاتنه تعیینه :

★ مالیه نظارت جلیله‌سنده متشکل حجاز تیمور یولی اعانه قومیسیونی اعضاسندن نظارت مشارالیها سر وزنه‌داری سعادتلو خالد بك افندی حضرتلرینك عموم مأمورین معاشاتندن اعانهٔ مذکوره ایچون طوتیلان حسابانی تدقیق ایتمسنه :

★ پروفسور روبرت (تری‌مل) نامنده برذاتك ویانه دارالفنونی طرفندن مأموراً سلانیك وقوصوه ولایتلرنده تاریخه متعلق تدقیقاتده بولنمسنه :

★ ادرنه ولایتی داخلنده آختیه‌یولی وواسیلیقوزه برنجی ساعت بعد مسافه‌ده بولنان محله‌ده اسکان ایدن مهاجرلرك تشکیل ایتدکلری قریه‌نك نام نامیٔ جناب جهانبانی‌یه نسبتله توسیمنه :

★ طرابزون ولایتی داخلنده سورمنه قضاسنك سنیجان میسه‌خور قریه‌سی تشکیل ایدن ویتلری یانیولی نهریله تفریق قلنان سنیجان ولقوصلی ومانکنات وصوله محلاتیله ازوله جامع ولاغداسی وغوندوز بر محله‌لری معامله عسکریه‌جه ینه قریه‌یه اعتبار ایدلك اوزره نهرك آبردینی ایکی طرفدن برنجیسنك سنیجان میسه‌خور ودیکرینك جامع قریه‌سی نامله توسیمنه :

★ سیواس مع تحریر ویرکو دفترجیسی عثمان وشادروان مکتب معلمی حافظ صالح افندیلرك یوزر فروشله اجرای خاصلرینه ارادهٔ سنیهٔ حضرت پادشاهی شرفتفاذ بیورلمشدر .

مرأت شوره دانلیغه :

دیاربکر ومعمورة العزیز ولایتلری دفتر خاقانی مفتشلکنه پروژه دفتر خاقانی مأموری عزتلو احمد افندینك تعیینی خصوصنه بالاستیذان ارادهٔ سنیهٔ جناب جهانبانی شرفصدور بیورلمشدر .

سیواس ولایتی دفتر خاقانی مفتشلکنه حلب ولایتی دفتر خاقانی مأموری عزتلو عطاء‌الله افندینك تعیینی خصوصنه بالاستیذان ارادهٔ سنیهٔ حضرت پادشاهی شرفتفاذ بیورلمشدر .

اوقاف مضبوطه‌دن اسکداره‌اسکی حامده کائن خسرو اغا مسجد شریفنك محتاج تعمیر اولان محللرینك برموجب کشف بیك اوچیوز غروشله ترمیمنه اوقاف همایون نظارت جلیله‌سنك عرض واشعاری اوزرینه بالاستیذان ارادهٔ سنیه حضرت خلافتپناهی شرفصدور وسنوح بیورلمشدر .

ممالك اجنبیه‌دن کرکلره ورود ایدن ادویهٔ خصوصیه‌نك مضر صحت وادخالی ممنوع اولوب اولمدیغنك تدقیق ایچون ذکر اولنان علاجلرك مرتبلری طرفندن ارسال اولنان فورمولاری مکتب طبیهٔ شاهانه‌جه تدقیق ایدیلوب مضر صحت اولمدیغی تبین ایتدکدن صکره ادویهٔ مذکوره کرك تحلیلخانه‌سنجه معاینه اولنه‌رق فورموله مطابق اولوب اولمدیغی تفریق ایدلدیکندن وبومعامله‌نك اکمالی ایسه برایکی آیه توقف ایتدیکندن بعدما ورود ایده‌جك ادویهٔ مستحضرنك طوغریدن طوغری‌یه کرك تحلیلخانه‌سنده معاینه اولنمسی اجزای طبیه تاجرلری طرفندن وبرلین عرضحالده استدعا قلنمسیله مکاتب عسکریهٔ شاهانه نظارت جلیله‌سندن استفسار مطالعه قلندیغی اولجه یازلمشدی. کان جوابده کمرکلرجه اجرا قلنه‌جق تحلیلات حقنده قلمه النوب مرعیت احکامنه بالاستیذان ارادهٔ سنیهٔ جناب جهانبانی شرفصادر اولار نظامنامه‌نك اونجی ماده‌سنده « ترکیبی مجهول اولان ویاحکومت سنیه‌جه اوته‌دنبری قبول اولنان فرانسه‌نك دستورالادویه‌سنده مصرح شرائطه موافق اولمیان ادویه‌نك ادخالنه مساعده اولنماز. شوقدرکه مجهول الترکیب اولان ادویه‌رسمی راقادمی طرفندن قبول اولنمش ایسه فورمول ونمونه وتصدیقنامه‌سی ویاپالکز مرکباتی حاوی فورمولی تذلك نمونه‌سیله برابر صاحبی طرفندن مکتب طبیهٔ شاهانه نظارتنه ارائه وتودیع ایدیلرك مشاهده استحصال اولندیغی حالده مجاز اولور. انجق ابرازی لازم کلان بوکبی اوراقك سلطنت سنیه شهبندرلکلری طرفندن مصدق اولمسی مقتضیدر . » دیه محرر اولمسنه ومستحضرات مذکوره‌نك حفظ الصحه نقطهٔ نظرندن تدقیق ومعاینه‌سنك مجلس طبیهٔ ملکیه وصحیهٔ عمومیه‌یه عائدیتی درکار وبونده‌کی الزمیتك‌ده اشکار بولنمسنه بناءً حکم نظامك تمامیٔ محافظه‌سی ضمننده ترویج استدعا قابل اولمه‌میه‌جغی بیلدیرلمش وکیفیت بو وجهله تحلیلات کیمیویه مدیریتنه تبلیغ ومستدعیلره تفهیم قلنمشدر .

ولایات شاهانه معارف هیئت تفتیشیه‌سی

زیرده‌کی معلومات محلندن کوندریلن برمکتوبدن مقتبسدر :

مناستر — قوصوه ولایتلری معارف هیئت تفتیشیه‌سی دیره‌سنجاغنه مضاف بیوك وکوچك (رقه) جبالنده‌کی قرای اسلامیه‌یی نظر تفتیشدن کچیرمشدر. اتخاذ قلنان مقررات بوجه آتیدر :

جبال مذکوره‌ده مجدداً یکرمی سکز باب مکتب باپیله‌جقدر. بونلرك مصارف انشائیه‌سنی اهالی مع لشکران درعهده ایدلکاری کبی تعیین واستخدام قلنه‌جق معلم افندیلره کویك قدرت واستطاعت مالیه‌سنه کوره اوچر یوزدن بیکر غروشه قدر معاش اعطاسی دخی تحت تعهدلرینه آلمشلردر . بعض کویلرده وازجمله (رادوستوش) قریه‌سنده ایکی قات اوزرینه مجدداً برمکتبك انشاسنه بدأ ومباشرت اولنمشدر. بعض کویلرده‌کی مکتبلرك معلملری وظیفه‌لرینه دوام ایتمکلری هیئت تفتیشیه‌جه اجرا قلنان تحقیقاتدن اکلاشیلمسیله عزل وبرلرینه دیکرلری تعیین قلنمشدر . اسکی اصول تدریس تمامیله طرز جدیده تقلیب اولنه‌رق مثلا : (ن) چناق کبی (ا) چوماق کبی (ب) تکنه کبی تعبیرات بالکلیه اورته‌دن قالدیرلمشدر. بونك ایچون بالجمله معلملر هیئت تفتیشیه طرفندن جانب ایدیلرك اصول جدیدهٔ قرائتك تطبیقاتی درس درس اوقوتدیریلوب اوکره‌تیلمشدر. قرای سائره‌یه بالنسبه بیوك اولان (زیر نانیچه) کوینده مجدداً برانات ایتدائیسنك کشادی قرارلاشدیرلمش وایجاب حالك اجراسنه توسل ایدلمشدر . جبال مذکوره خلقی تعمیم معارف وتحکیم دیانت امرنده‌کی عنایات مراحم غایات حضرت خلافتپناهیدن طولایی‌ده ذات شوکت سمات حضرت امیرالمؤمنینه نهایتسز درجه‌لرده منتدار وشکرکذار قالدیغه‌رق بلند آوازایله حق احق جناب پادشاهیده ترتیل ایلدکلری ادعیهٔ خیریه جبال مذکوره‌یی ایکلنمشدر . هیئت تفتیشیه ارکان کرامندن سعادتلو کاظم بك افندی(بیوك رقه) جبالنده (دیزانتری) و (ایدروسل) خسته‌لکلرینه مبتلا اولمسیله برسده‌یه قونیله‌رق هوانسی معتدل اولان اوخری قضاسنه کوندرلمشدر. بووظیفه‌پرور، بوفاضل ذات الآن بی‌مجال و (ایدروسل) دن مضطربدر. جناب حق شفای عاجل ویرسون.

باب عالی تسهیلات صندوغنه عائد حاصلاتك محاسبه وزنه‌لری ایله مال صندوقلرنده امانت صورتیله طوتیله‌رق هرهفته تسهیلات صندوغی وزنه‌سنه کوندرلمسی وبوندن دیکر جهتلره اقچه صرف اولنور ایسه آمر وصارفدن تحصیل ایله کندولرینك تحت مسئولیتلرینی لزومی باب عالی جانب سامیسنجه بالعموم دوائر عالیه‌یه تعمیماً بیلدیرلمشدر .

اکین قضاسنده صندوق طاشی نام موقعك پك صرپ وعارضه‌لی اولمسندن طولایی مرور وعبورقابل اولمدیغندن مذکور طاشك قیردیرلیه‌رق فرات نهری وادیسی تعقیب اولنمق اوزره اوچ مترو عرضنده برطریق کشادی ایچون اولجه تنظیم اولمان کشف دفترلریله خریطه ویلانلرینك بعض تعدیلات وتدقیقات اجراسیله یکیدن یاپیلمسی ایچون ارکان حربیه قول اغالرندن رفعتلو مصطفی حلمی بك مذکور طریقه مأمور هیئت فنیه‌یه التحاقی ضمننده قوماندانلغندن امر وبرلمش اولدیغی وبوبابده ایجاب ایدن مطالعات وقراری حاوی اوراقك مقام عائدینه دردست تقدیم بولندیغی محلندن مطبعه‌مزه بیلدیرلمشدر.

مذکور طریقك کشادی اکین ایله ارزنجانك دها قیصه بربولدن مراسله ومواصله‌سنی تأمین ایده‌جکی کبی خربوت ودیاربکر موقعلرینك دخی شومناسبتله ارزنجانه اولان بعدی خیلیجه قیصالمش اوله‌جقدر .

داخلیه مکتوبی قلمی خلفاسندن جرائر بحر سفید والیسی دولتلو حابدین پاشا حضرتلرینك یکنلری عزتلو محمد اسعد بك افندینك انقره ولایتی ترجمانلغنه تعیین بیورلدیغی خبر اتخمشدر .

قیصریه شهرنده فروخت اولنمق اوزره ولایات متجاوره اورمانلرندن تذکره‌لی وتذکره‌سز کلی کراسته کلمکده اولدیغی حالده حاصلات پك جزئی کورلمکده اولوب بونك اسبابی‌ده رسومك تحصیل وجبایتی یالکز برنفر اورمان اوندمالق مأمورینك یدِ اداره‌سنه تودیع ایدلمش اولمسندن ووارداتك قسم کلیسی شونك بونك یدکتمنده قالمسندن عبارت بولندیغی اکلاشلدیغندن وخزینه‌نك ضرره اوغرامسیله سوءاستعمالات وقوعنه محل قالمامق ایچون بیك غروش اجرتله قونطورول وظیفه‌سنی ایفا ایتمك ایچون امام زاده محمد بك نامنده بری تعیین اولندیغندن ایفای مقتضای قیصریه متصرفلغنك اشعاری اوزرینه انقره ولایت جلیله‌سندن اورمان ومعادن نظارت جلیله‌سنه ازبار قلنمشدر .

محافظه تشکیلاتی حقندهکی قومیسیون رسومات امانت جلیله‌سی مستشاری عطوفتلو محمد علی بك افندی حضرتلرینك ریاستی تحتنده دون دخی انعقاد ایتمشدر .

سلانیك کمرك محلی ایچون ریختیمك وسطنده ولمانك جبهه‌سنده طولاً ٢٧٠ وعرضاً یکرمی وتربیعاً بش بیك درت یوز مترو مربع عرصه‌نك کمرك ارائه وتخصیص اولنمسی خصوصی رسومات امانت جلیله‌سندن دائرهٔ عائده‌سنه اشعار قلنمشدر .

صرفیات رسمنك لغوله‌یوزده ایکی تجهیزات عسکریه اعانه‌سنه تابع طوتیلان اشیای داخلیه تذکره فضله‌لرندن اعانه‌نك ایکی مثلی یوزده‌درت رسم اخذی لزومی او بابده‌کی تعلیماته محرر ایسه‌ده یوزده‌دردك برقالغی یعنی نصفی ظاهره چیقارلمازه اخباریمی وبریله‌جك یوقه هپسی ایرادمی قید اولنه‌جق ورده روجه‌بیان اولجه صرفیات رسمندن وشمدی‌ده تجهیزات اعانه‌سندن معفو طوتیلان خنطه ودقیق کبی اشیا تذکره فضله‌لرندن نصل ویوزده قاچ رسم آله‌جق بو جهتلری کسدیریله‌مدیکندن ایجابی ازمیر رسومات نظارتی وکالتنجه رسومات امانت جلیله‌سندن استیذان قلنمشدر .

قبریسدن قالینموز ، هرکیت وسومیکی اطه‌لرینه کتیریلن شرابلره مختلف قیمت وضع ایدلمکده اولدیغی ازمیر رسومات نظارتی وکالتنك اشعارندن اکلاشلمسیله تحقیقات لازمه اجراسنه توسل اولنمشدر .

ممالك شاهانه صولرنده صید ایدیلوب هرکیت جزیره‌سنه کتیریله‌جك سونکرلر حقندهکی معاملات رسومیه‌نك دیکر اطه‌لره شامل اولوب اولمدیغندن تردد اولنمسیله اقتضای ازمیر رسومات نظارتی وکالتنجه رسومات امانت جلیله‌سندن استیذان قلنمشدر .

لاذقیه اسکله‌سنده پوسته‌خانه محلی اتخاذ اولنمق اوزره مقدما پوسته وتلغراف اداره‌سی طرفندن انشا اولنان واخیراً پوسته محلی اتخاذندن صرف نظر اوله‌رق فروختی ادارهٔ مزبوره‌جه تحت قراره آلنان اوطه‌نك کمرکجه مبایعه‌سیله پوسته‌خانه ایچون کمرك اسکله‌سی خارجنده دیکر برمحلك انشا ایتدیرلمسی اسبابنك استکمالی بیروت رسومات امانتندن مرجعنه یازلمشدر.

کنغری یاپراقلی بناریتك اشپولواچ یوزاون طقوز سنه‌سی جمادی الاخریتك طقوزینه‌مصادف اوچ یوز اون یدی سنه‌سی ایلولنك اونجی بازار ایرتسی کونی برمعتاد کشادایدیله‌جکی محلی اشعارندن اکلاشلمشدر .

قیصری سنجاغی مضافاتندن اغرناسی قریه‌سی حیواناتنه سیواس ولایتنك قره جورن قریه‌سندن سرایتله برخیلی تلفات ایقاع ایتدکدنصکره مسروم تلقیحاتی وتدابیر سائرهٔ فنیه ثمره‌سیله رهین اندفاع اولان وباء بقری خسته‌لغی بدایت ظهورنده مکتوم طوتیله‌رق وقت وزمانیله حکومت محلیه‌یه اخبار ایتمیوب وبوبابده‌کی وظیفه‌لرینی سوء استعمال ایدن هیئت اختیاریه‌نك دیکرلرینه برعبرت موثره اولمق اوزره دوچار مجازات ایدلمسی انقره ولایت جلیله‌سی صحیه بیطار مفتشلکی طرفندن قیصریه سنجاغی متصرفلغنه وقوع بولان اشعار اوزرینه هیئت مذکوره‌دن بلدیه صندوغی نامنه ایکی بوز غروش جزای نقدی التمسنه قرار وبریله‌رك محلنه تبلیغ کیفیت اولنمشدر .

معدن کموری کمرکی مدیریتجه بوکره بارادهٔ سنیهٔ جناب خلافتپناهی مجدداً وضمیمةً تعیین ایدیلن مأمورینك اسامیسی بوجه آتیدر :

مدیر	رفعتلو مسعود بك
باش کاتب	رفعتلو ضیا بك
استماطور	توفیق بك
مفتش	فتوتلو حسین افندی
رفیق اول ومحاسب ووزه‌دار	احمد مدحت افندی
مأیفستو مأموری	نورس بك
کرجقپوسی موقعی دیوانی کمرك مأموری	حاجی احمد افندی
جبالی » »	لطیف »
تفنکخانه » »	نیازی »
بالی کوشکی » »	عبدالقادر »
قلعه‌لی » »	بکر »
کرجقپوسی » »	رفیق رشاد »
جبالی » »	علی رضا »
تفنکخانه » »	رضا »
بالی کوشکی » »	احمد شمسی »
قلعه‌لی » »	حسین صلاحی »
یومیه مقیدی	یونس افندی
معاینه کاتبی	شکری »
تذکره ومقبوض محرری	عمر »
قولجی	حسن »
قولجی	محمد احسان »
مقید	محمود »
مبیض	خیری »
صندالجی	موسی اغا
صندالجی	احمد »

شام اصلاح خانه‌سی ایچون کتوریله‌جك اشیا وادواتك بلا رسم امراری خصوصنده رسومات امانت جلیله‌سنجه تردد ایدلمکله اقتضای دائرهٔ عائده‌سندن استیذان قلنمشدر.

ایکی دفعه‌ده اجرا قلنان کشف ومناقصه‌سی موجبنجه اوتوز ایکی بیك بش یوز غروشك اوچیوز اونبش واون التی بیك طقوز یوز یکرمی سکز غروشك اوچ یوز اون التی سنه‌لری بودجه‌لرندن صرفیله متعهدی معرفتیله مقطوعاً اجرای تعمیری خصوصنه مقدما بالاستیذان ارادهٔ سنیهٔ حضرت پادشاهی شرفصادر اولان اوقاف مضبوطه‌دن تپان دقیقه‌ده کائن یاور أر اوغلی سنان بك جامع شریفنك کشفلری خارجنده بعض محللرینك تکرار بالکشف اولدیغی مناقصه‌سی نسبتنده تنزیلات اجراسندن صکره سیم مجیدی اون طقوز غروش حسابیله بیك یوز طقسان کسور غروشله مذکور محللرك دخی تعمیرات مقتضیه‌سی متعهد مرقومه‌یه احاله اولنمش اولدیغندن اولوجهله تعمیرات اکمال اولنمق اوزره مبلغ مذکورك اولدیغی مصارف مقطوعه‌یه علاوه‌سیله ٣١٧ سنه‌سی بودجه‌سی داخلنده تسویه‌سی اوقاف همایون نظارت جلیله‌سندن باب عالی جانب سامیسنه عرض و شعار ایدلمشدر .

ترکچه رفقامزدن بری دونکی نسخه‌سنده المانیاده اجراسی مقرر عسکری مانوره‌لرنده حاضر بولنمسنه بالاستیذان مساعدهٔ سنیهٔ حضرت پادشاهی ارزان بیورلمش اولان ارکان حربیه قائمقاملرندن عزتلو هاوشیلد بك المانیایه مواصلت ایلدیکنی یازمش ایسه‌ده میرومی الیه هنوز درسعادتدن حرکت ایتمامشدر .

بغداده‌ده مرجان وقفندن اولان خانقینده‌کی (قزل یاط) عقارینك بدل سابقنه بیك اوچ یوز غروش ضم وقوع بوله‌رق مجلس ادارهٔ ولایت قراریله اون بش بیك غروشله طالبی عهده‌سنه احاله ایدلدیکی ولایت مشارالیها اوقاف محاسبه‌جیسی طرفندن اوقاف همایون نظارت جلیله‌سنه چکیلن بر قطعه تلغرافنامه مألدن اکلاشلمشدر .

٣١٧ سنه‌سی حزیرانی ظرفنده سلانیك رسومات نظارتی داخلنده کائن مدیریت ومأمورینك نظارتی دیاراخردن تفتیا کوکلدیکی رسومات امانت جلیله‌سنه کلن تحریرات مألدن اکلاشلمشدر .

مکتب حقوق شاهانه‌یه بوسنه قبول ایدیله‌جك اولان بوز افندیدن مکاتب عالیه واعدادیه شهادتنامه‌سی حائز اولوبده بلاامتحان قبول ایدیله‌جکلرك دون معامله قیدیه‌لری بالاخاصه مسابقه امتحانیه کیره‌جکلرك دخی اوکرزده‌کی نخچیشنه کونی اولاکتابتدن اولمق اوزره امتحانلرینه بدأ ومباشرت ایدیله‌جکدر .

ترسانهٔ عامره حوضلرنده تعمیر اولنمقده بولنان ادارهٔ مخصوصه‌سنك (١٩) نومرولی (قاربغچه) واپورینك ترمیمات وتلوینی بالاکمال حوضدن اولدیغی کون چیقاریله‌رق برینه ادارهٔ مخصوصه‌سنك (٤) نومرولی قسه‌لی واپوری ادخال اولنمشدر . ١٩ نومرولی واپور برقاچ کونه قدر اجرای سیر وسفره باشلایه‌جقدر .

برمدتدنبری ترسانهٔ عامره اوکنده قیچدن قره چکلمش اولان ادارهٔ مخصوصه‌سنك (جده) واپوری تعمیری ایچون ترسانهٔ عامره حوضلرینه ادخال اولنمشدر .

مازکرد نظامیه بیکباشیسی رفعتلو حافظ یوسف افندینك علیهنده وقوع بولان شکایته مبنی طابور اداره‌سندن الچکدیریلدرك مرکز لوایه جلب ارلندیغی ویرینه وکالةً قوماندا ایتمك اوزره خوذات علاوه طابوری قول اغالرندن رفعتلو محمد خلوصی افندینك تعیین واعزام قلندیغی استخبار اولنمشدر .

امتعهٔ داخلیه گمرکی ملازملرندن مصطفی هاشم افندی منحل اولان دوباغردان رسومات اداره‌سی کاتبلکنه تعیین اولنمشدر .

باندرمه رسومات اداره‌سی قول صندالنك محتاج تعمیر بولنمسی حسبیله تعمیری جمعیت رسومیه‌جه تحت قراره الـنمق مضبطه‌سی محاسبه‌یه حواله اولنمشدر .

درسعادت امتعهٔ اجنبیه گمرکی مأمورلرندن قلمی ترجمانلغنه رسومات امانت جلیله‌سی سرکاتب قلمی ملازملرندن دارالشفقه‌دن مأذون جمال افندی تعیین قلنمشدر .

جبل رسومات اداره‌سی قولجیلقلرینه بوسنه دخی موقتاً سعدالدین وبطرس افندیلر تعیین قلنمشلردر .

بغداد ولایتی داخلنده بارمان ناحیه‌سی مدیرلکنه اعدادی مأذونلرندن مصطفی افندی تعیین بیورلمشدر .

مازکرد قضاسی مجلس اداره اعضاسندن محمد علی افندینك، طام اوزرنده کزنمکده ایکن اوجوارده بولنان تیموره‌جی اوغلی حسین افندینك خانه‌سندن آسیلان تفنك قورشونیله تلف ایدلدیکی مقدمایازلمشیدی، بوبابده استحصال ایلدیکمز معلومات متممه‌یه کوره، تفنك صداسنه اطراف دن بتیشیله‌رك مذکور خانه‌نك عساکر شاهانه ومأمورین ضابطه طرفلرندن آبلوقه ایدلمسی اوزرینه قاتل نجهٔ قانوندن بقه‌یی قورتاره‌میه‌جغنی اکلایوب کندیسنی تلف ایتمشدر. وقوعاتی لایقیله تحقیق ایتمك اوزره درسم قوماندان وکیلی میرالای عزتلو توفیق بك ایله خرپوت مرکز طابور اغاسی وقزیل کلیسادن ملازم اسماعیل وحقی افندیلر محل مذکوره اعزام قلنمشلردر. دیکر طرفدن ده مأمورین عدلیه فصل فتلك مشوق اولمقه مظنون علیه کسانی استجواب ایتمکده‌در.

زیبفجه رسومات اداره‌سی معاینه مأموری محمد عارف افندینك موجب انفصالی اولان احوال هیئت تفتیشیه‌جه تحقق ایتمه‌سیله اولبابده‌کی اوراق لاجل التدقیق جمعیت رسومیه‌یه تودیع ایدلمشدر .

اطنه ولایتی داخلنده حمیدیه قضاسی طابو اداره‌سنجه وقوعه کتیریلان سوء استعمالاتك تدقیق‌ضمننده برمأمورك سرعت اعزامی ولایت مشارالیه‌دن دفترخاقانی نظارت جلیله‌سنه باتلغراف عرض واشعار قلندیغی اولجه غزته‌مزه یازلمش ایدی . تحقیقات اجراسنه قونیه دفترخاقانی مأموری عزتلو امین افندی تعیین ایدلمشدر . موسی برقاج کونه قدر کیده‌جکدر .

متفرقه :

بورطی اولق مناسبتیله افرنجی اغستوسك یکرمی سکزنجی اوکنزده‌کی چهارشنبه کونی قره‌دی‌لیونه یاپقه‌سنك غلطه واستانبولده‌کی اداره‌خانه‌لری آچیلمیه‌جقدر .

§ هکیملی اطه‌ده بردوم دیلقانلیسی اولدیکی کیجه برقاج رفیقی ایله برارزیاده‌جه عیش وعشرت ایتدکدن سکره خانه‌سنه کلدرك افراط سکردن ناشی وفات ایلمشدر . سرخوشلره عبرت !

§ بیرکون واپورا سکله‌سی جیماجیسی حسین اغانك اونبریاشندهکی اوغلی اشرف اولدیکی کون اوراده برساحلخانه اوکنده‌باق طوتمقده ایکن اولطه‌یی دکزه دوشورمش ، المقه چالیشورکن کندیسی‌ده دوشمش، اطرافدن کوریلدرك تخلیص اولنمشدر .

§ قاسم پاشاده مجی کنخدا محله‌سنده ساکن شهسوار خانك خانه قپوسنی قیروب ایچری‌یه کیره‌رك ضرب ایتمسندن طولایی اسقاط جنینه سببیت ویردیکنی کچن نسخه‌مزده یازدیغمز علی افندی حقنده اجرا ایدیلان تحقیقات نتیجه‌سنده حرکاتی ثابت اولدیغمدن اوراق تحقیقیه جهت عدلیه‌دن تکرار پولیس مجلسی ریاسته برای حفظ اعاده قلنمش ، مزبوره دخی طبیبه طرفندن معاینه ایدلدکده اسقاط جنین واقع اولیوب طمس ظهوره کلدیکی اکلاشیلمشدر.

§ دونکی نسخه‌مزده افراد مزجوره‌یه دائر یازدیغمز برفقره‌ده ٣٠٥ دن ٣١١ ـنه‌سنه قدر یازیلمه‌جق ایکن سهواً ٣١٥ دن ٣١٦ ـسنه‌سنه قدر اولان بقا یازلمش اولدیغندن تصحیح اولنور.

§ اولکی کیجه ساعت درت قرارلرنده طوبخانه‌ده حاجی حسن اغانك قهوه‌سنده ساکن قوندره بویاجیسی علی عزب قپوسی کوپریسندن مروری اثناسنده قضاءً دکزه دوشمش، اطرافدن یتیشیله‌رك تخلیص اولنمشدر .

§ ملاطیه متصرفی اسبق متوفی کاملی افندی مخدوملرینك نشانجی محمد پاشای عتیق محله‌سنده قادینلر حمامی قارشوسنده متصرف اولدقلری خانه تختنده بولنان ایکی دکان استعمال حیل ودسایسله تحت انحصاره آلان مشاهیر محتکرینندن اینجه صولی (قیریق دیش لامبو) صاحبلرینه خبر ویرمکسزین ایکی دکانی بهای مفت ایله اخره دوراید وب ادرنه‌طرفلرینه الوب بوریو یردیکنی قوم قپو مخبر شطحیات نویسمز سویلیور.

§ بك اوغلی ساکنلرندن ایامونداس نامنده‌ری دوز صباح غلطه کوپریسی مأمورلرینه برقلپ ایکیلك ویرمکه‌ایکن دودست اولنمشدر.

بلدیه وحفظ الصحه‌یه عائد

صحیه مفتشلرینك نظارتنه

صیحافلرك شدتله اجرای حکم ایلدیکی شومومسم برچوق خسته‌لکلرك ظهورینه مساعد اولدیغندن بلدیه‌لرك کندی دائره‌سی حدودی داخلنده خلقك محافظهٔ صحتی ایچون ایجاب ایدن تطهیرات وتنظیفاتك لایقی وجهله اجراسنه ومحل صحت موادضررنك رفع وازاله‌سنه صوك درجه‌لرده دقت واهتنا ایتمکی درجهٔ وجوبده اولدیغی حالده هرنه‌دن ایسه‌ده بعض جهتلرجه بوبابده دقت واهتناده مسامحه ایدیلیور. ازجمله التنجی دائرهٔ بلدیه اداره‌سنده بولنان غلطه‌ده‌کی نیم آشجی بقالرك دکانلری ، دستکاهه قونیلان آغزی آچیق قلاوزیمك تجره‌لری، موستره‌لق فصولیه پیازی وقوقش یالق طواسیله مملو پیس مردار قایق طباقلری والخ زیاده ممرناس اولان دورت بول اغزلرنده چرکین برمنظره تشکیل ایدن بورکچیلرله معهود باش صوبی پلاوجیلرینك تپه‌لاء پلاولری اوزرینه کلوب کچدکرك توکرو. کلریله ملوث نوزلرك تراکمندنطولایی بونلر عادتا میقروب یوواسی اطلاقنه سزا برحالده اولدیغندن نظرلی قیدی ایله کورلمسی جای تعجبدر. هله غلطه‌نك خسته‌لق یوواسی اطلاقنه الیق اولان کمراق عمومخانه‌لری اره‌سنده‌کی (لیون شور) نام شخصك غازوز فابریقه‌سی هرآن نظر تفتیش و دقتدن دور طوتلمه‌یه‌جق درجه‌لرده پیس ومردارلق ایچنده اولدیغندن حصوله کلن تعفنات معهود فابریقه قپوسی اوکندن کچنلری بیله بزار ایده‌جك رادده‌در. بونلردن ماعدا ترکیبی مضر موادددن عبارت اولان معمولاتی حاوی شیشه‌لرینك قواعد حفظ الصحه دائره‌سنده تطهیر ایتمه‌رك موقع استعمالدن طوپلانیلدیغی کبی پسلکلریله همان بالاملا میدان تجارته سوق اولنمسی یوزندن صحت عمومیه‌نك خللدار اولدیغی کوز اوکنده ایکن بونصل تجویز اولنیور اکلایه‌مایز! مسمومات موثوقه‌مزه نظراً (لیون شور) ك اوزری ارسلان مارفه‌لی شیشه‌لرینك حاوی اولدیغی غازوزی (یمك اوزرینه هاضمدر) دییه ایچنلر (المعده‌

خسته‌لکنه دوچار اولدقی کونلرجه مضطرب اولیورلرمش. بناءً علیه صحت عمومیه‌یی اضرار صورتیله کندی منافع شخصیه‌لرینی تأمین ایتمك حیثیتنی کزنده بولنان بو حیله‌کارلرك معاملات غیر لایقه‌لرینه آرتق میدان ویرلمامسنی صحت عمومیه‌یك تأمین سلامتی نامنه تمنی ایلرز .

§ خاصکویده کچه‌جی محله‌سنده اغمرلرك اوزرلری آچیق اولدیغندن پسلکلر خارجه آقه‌رق تعفن ایدیور . مع هذا مذکور محله‌ده قزل وقزلاموق خستهلکلری مستولی بر حالده حکم‌فرما اولدیغندن صحیه مفتشلرینك بردفعه‌ده اوحواره قدم رنجیده بیورملری ، امالهٔ نکاه دقت ایلملری تمنی اولنور .

§ مقاریر صحت احوال نامرضیه‌نك الیوم دوامه برشی دیتلمدیکی حالده غلطه‌ده‌کی کباجی بوردانا کینك دائماً آتش قارشوسنده چویرلمکده اولان دوز کبابنك مضر صحت اولدیغی دعا سنك ایش کوچ ایدلمسی اسبابی اکلاشیله‌میور؟! حالبوکه قارشو صره‌سنده‌کی اشکمبه‌جی‌نك هنوز پیشمامش چیك کبی باشلرله باغچه قپوسی طرفنده‌کی کباجیلرك دوتری عجبا نه‌دن نظر دقتی جلب ایتمیور ؟

§ محله‌قالرینك حیله‌سندن جزئی، کلی متضرر اولمیان کیمسه نادردر . برمحله‌یه یکی کلن بقال معهود ذمم دفترینی درجهٔ انصافی (!) ایستدیه بالاملا محله‌لی‌یی کندیسنه بورجلی ایدنجه‌یه قدر حیله‌کارلقده‌براز احتیاطایدر . اندنصکره‌یوزده یوز قزانمق حرص وطمعیله دائما مالارك فیئاتلنه‌یکندن دم‌اورارق ضمیانه یاشلار . شربت کبی (!) توصف کذب الودیله‌متصل سودیکی زیتون یاغی آجی، فضله‌اوله‌رق وزنی‌ده نقصان، بهرقیه‌سی سکز غروشدن پاره اشاغی النه‌مز. بالقانك اك اعلامی (!) سوزلریله مدح وثنا ایتدیکی قاشار پاتاتسله مخلوط کوستنجه پینری؟ فیئات اون غروش ! پاره اکسیکنه اولماز . صاقین‌ها ! قصوربولمقه کلز ! . انه‌جق مقطوع جواب ! « بوندن ایسی صاغلق! » دن عبارت. دکانلرده پسلکدن، مردارلقدن حاصل اولان قوقودن اورادن کچمك شدتلی برنزله‌یه طوتو. لمغله ممکندر . بوبقالرك بری وبالخاصه ذکره شایان اولانی خاصکویده کچه‌جی محله‌سی بقالی اولدیغندن بودکانك نظر تفتیش ومعاینه‌دن دور طوتلمه‌سی اهالیٔ محله‌نك تأمین صحتی نامنه الزمدر .

محاکم :

دراغمانده ترجمان یونس محله‌سنده ساکن چوجوقه عارف اوستهنك دکاننده قالقه کنفرلی شکری بن مصطفی ومحل مذکوره چوجوقه خانده چوجوقه عمر اوستهنك یاننده قالقه قوچ حصارلی عبدالملك مضاربه ایتدکلری ثابت اولدیغندن برر هفته حبسلرینه وقره کمرکده کچه‌چیلرده جانیاز زقاغنده عموجه‌سی طوبجی ملازملرندن دستان افندینك خانه‌سنده ساکن یانیه‌لی حسین حسنینك شهزاده باشی جوارنده جبدرخان محله‌سنده چلی زقاغنده یدی نومرولی خانه‌ده ساکن معجونجی وانلی محمد ایله شهزاده باشنده محتسب قره کوز محله‌سنده یاور اغا زقاغنده ٢ نومرولی خانه‌ده ساکن دفترخاقانی سندات قلمی خلفاسندن (٧٠) یاشنده حاجی کامل افندی‌یی جرح ایتدیکی ثابت اولدیغندن مرقوم حسین حسنینك ایکی آی حبسنه درسعادت ایکنجی جزا محکمه‌سنده قرار ویرلمشدر .

§ اطنه‌ده مقیم قصاب محمد اغا زاده‌زاده‌سی حسین افندینك حبسنه دائر ویریلان قرارك محکمهٔ تمییز جزا دائره‌سنجه نقضنه قرار ویرلمشدر.

وفیات

دائرهٔ جلیلهٔ سرعسکری رئیسی عطوفتلو مختار وجمعیت رسومیه رئیس نائبی ورئیس اول وکیلی سعادتلو رضا بك افندیلر حضراتنك بیوك همشیره‌لری ومکتوبیٔ صدر عالی عطوفتلو ضیا بك افندی حضرتلرینك خاله‌لری خانم رمدتدن برو دوچار اولدیغی علتدن رهایاب اولهمیه‌رق دونکی بازار ایرتسی کونی ترك حیات مستعار ایلمش ونعش غفران نقشی کال احتفالات ایله قالدیریله‌رق مشار الیهم حضراتیله سائر اودا واقربایزی موجود اولدقلری حالده مولوی درکاه شریفی جوارنده کائن مدفن مخصوصنده ودیعهٔ رحمت رحمان قلنمشدر.

رحمه‌الله

مرحومهٔ مومی الیهانك وصالحه واخلاق حمیده ایله متصف مخدراندن اولمسیله ارتحالی موجب تأثر اولمشدر . جناب حق عائلهٔ کدر دیده‌سنه صبر جمیل احسان بیورسون.

کلنلر کیدنلر :

باب عالی ترجمه اوطه‌سی ممیزلرندن سعادتلو شکری بك افندی صامسوندن ، ارکری جزا رئیسی فضیلتلو ادهم افندی محل مذکوردن ، بلغارستان سوریه‌سی مجلسی اعضاسندن عزتلو اسماعیل بك وارنه‌دن ، اطنه اورمان سرمفتشی عزتلو محمد افندی سیواسدن ، دده اغاج بلدیه طبیبی عزتلو رضا حیاتی بك محل مذکوردن ، انه مجلس اداره‌سی اعضاسندن موسیو قسطانطین ورفیق موسیو پورا سیداس پیره‌دن ١ خانه‌ده ٧ نفوس مهاجرین اسلامیه لوفجه‌دن ٤٠ خانه‌ده ١٨ نفوس مهاجرین اسلامیه‌لو وارنه‌دن کلمشدر .

درسعادت فرانسه سفیری اصالتلو موسیو قونستانس حضرتلری دون شرق سرعت قطاریله پارسه کیتمشدر.

ضابطه ایشلرنده :

بیوك اطه ساکنه‌لرندن اتینا نامنده بر قادین ایدون بك اوغلی ضابطه‌سنه مراجعتله دروایش سوقاغنده قاطینك عمومخانه‌سنده سرمایه اوکی قیزی شیشمان الفی‌یی دردست ایتدیرمش ، صبی مزبوره الفی اون اوچ یاشلرنده انکلیقو نامنده‌کی قیزینی اطه‌یه کلمه‌رك کلیزلیجه قاچیرمش اولمسی ایمش .

§ حفاف کیرقور نامنده برشخص اولدیکی کیجه غلطه‌ده سرخوش اولهرق الندهٔ بالین بیچاق عمومخانه‌لر اره‌سنده طولاشمقده اولدیغی پولیسلر طرفندن کوریله‌رك دردستنه تشبث ایدلدکده تسلیم اولمیوب بیچاغیله صالدیریرمقه قالقشمش واوصره‌ده بیچاق پولیس حسین افندینك پارمقنه اصابتله جزئیجه جرح ایلمشدر . مرقوم دردست اولنمشدر .

§ عیاشیندن قاسم پاشالی زنجی اسماعیل اولکی کیجه ساعت درتده الندهٔ پارلاق بر مشمع اولدیغی حالده بوستان باشندن کچرکن شبهه اوزرینه دردست ایدلمشدر .

§ نفه‌جیلك ایدن ایرانلی محمد مجیدی اولکی کیجه طوبخانه‌ده محرمك قهوه‌خانه‌سنده سائقهٔ سکر ایله برطاقم مناسبتسزلکلرده بولنمسندن مأمورین ضابطه طرفندن دردستله حبسه طیقلمشدر .

§ غازخانه اتصالنده‌کی اخورده کوبکی اوزرندن بیچاقله جرح ایدیله‌رك مقتولاً وفات ایدن آرابه‌جی قره حصارلی خلیلك قاتلی اولمق اوزره دردست ایدلدیکنی دونکی نسخه‌مزده یازدیغمز قره حصارلی شاب امرد قاسم وسرسری قره حصارلی عمر حقلرنده اجرا ایدیلن تحقیقاتده قاسمك ذیدخل اولدیغی اکلاشیلمش ودیکرلری حقنده ضابطه‌جه تحقیقاته دوام اولنمقده بولنمشدر .

§ بروسه‌لی شیخ عبداللطیف افندی‌دون بنغازی واپوریله غلطه ریخمنه چیقارق الندهٔ بولنان جوالی حمال قیافتلی واسیل نامنده بر یانکسیجی‌یه ویرمش ومرقوم همان اورادن غائب اولوب شیخ افندی یاقه قالمشدر .

واپورلرك حین مواصلتلرنده فرصتدن استفاده مقصدیله برطاقم حمال قیافتلی سرسریلر اسکله‌یه کلمه‌رك اوته کینك بریکینك بالاغفال اشیاسنی اخذ اولدقلری فرار ایتمکده اولدقلرندن منی حقنده مرجعنك نظر دقتی جلب اولنور .

§ اولکی کیجه ساعت درت قرارلرنده غلطه ریخمنك کوپری جهتنده ثوقانینك غازینوسنه سابقه‌لی کروهندن ایوبلی عرب حسین ورفیقی عثمان مذکور غازینوده چرافلق ایدن یونانلی میخال واسطه سیله دخول ایدرك بیك غروش قدر پاره ویر قاچ ساعت ویر قاچ بالطولون سرقت ایله فرار ایلمشلر ایسه‌ده دردست اولنمشلردر .

§ طوغرامه‌جی بوركی نامنده بری الثون قوردوتی یاپدیرمق اوزره چارشوده قیوجی بوركی‌یه کتورر. قیوجی مذکور قوردوندن الچابوقلی ایله بش درهم مقداریني بولار ، صاحبی اکلار . پولیسه سویلر . سارقده حبسخانه‌یی بولار .

§ برخیلی مدتدنبری اسکی علی پاشاده صاری کوزل وقاتع طرفلرنده‌کی خانه‌لرك قپولرنده خلقه براقیوب سرقت ایدن شهزاده باشنده ساکن لبلیبجی کنفرلی یوسف اولکی کیجه قاتع طرفنده برچوق خلقه‌لر ایله دردست ایدلدیکندن الارینه ضابطه خلقه‌سی کچیرلمه‌رك حبسخانه‌یه طیقلمشدر.

§ اقسرای جوارنده اسماعیل اغا ولنقه ویوسف پاشا محله‌لری بکجیلری کیجه‌لری کزمدکلری جهتله باب ضبطیه‌یه کوتورلمشلردر.

§ اتلامه طاشنده ایجادیه جاده‌سنده اوچ محله بکجیسنك مرکز اجتماعی اولان محله‌ده‌کی خانه‌لردن بعضلرینك قپو طوقاقلری آشیرلمشدر. شاشاق خرسزلری اماده جوغالدی ها !..

§ صاری یارده معدن محله‌سی ساکنلرندن آرابه‌جی مهاجر کامل پهلوانك قاتلی شوکت حقنده‌کی اوراق تحقیقیه دون جهت عدلیه‌یه تودیع ومستنطق عزتلو جمال بکه حواله قلنمشدر .

§ محمود پاشاده یشیل دیرك بقالده برطاقم خانه‌لرك قپو طوقاقلری قورجالاتمقده وپاره ایدنلری آشیرلمقده اولدیغی وحقی اولکی کون اوراده‌کی خانه‌لردن برینك قپو طوقاغنی چیقارمشلر ایسه‌ده او اراقلی خانه درونده کیلرك ایاقی پاتیرتیسندن طوقاغی براقوب صاووشمشلرمش . محل ضابطه مأمورلرینك نظر دقتی جلب ایده‌رز .

§ سوفیلرده ساکن احمد اغا نامنده بری دون قهوه‌جی اوغانس ایله بالمنازعه بیچاق ایله جرح ایتدیکندن دودست ایدلمشدر .

§ مشهور سارقلردن یونانلی پارلو بوندن یکرمی کون اول اتنه‌دن کلدرك غلطه‌ده اوروپا اوتلنده برقاچ کون قالدقدن سکره اولکی کون کویا بعض مجوهرات صاتون المق اوزره قیوجی دکانلرینه مغازه‌لرینه کیروب چیقمش ودوز دخی سلاحجی دکاندن بره‌وولور مبایعه ایتمکده ایکن دردست اولنمشدر . اوزرینك تحریسنده بوز لیرایی متجاوز پاره ودها برطاقم اشیا ظهور ایتمکله بك اوغلی متصرفلغنه کوندرلمشدر .

§ ابوانسرایده طوقلی ابراهیم دده محله‌سنده ینه برطاقم طوقاغی خرسزلری توره‌مشدر . بونلر کیجه‌لری زقاقلر تنهالشدقده نصکره اجرای صنعته مباشرت ایدیورلرمش . ازجمله اوجواره بولنان طوبخانهٔ عامره تحقیق مأمورلرندن مصطفی افندینك خانه قپوسی خلقه‌لری دخی اولکی کیجه سرقت ایدلمشدر. اورالرده قپو خلقه‌لری سرقتی تکرار ایتدیکندن ضابطه‌نك نظر دقتی جلب اولنور .

§ قرق چشمه‌ده یوسنه‌لی سلیم وحاجی صائم وحافظ عمر افندیلردن متنازعه ایدرلر . بونلردن سلیم افندی حامل اولدیغی بیچاغی بالتشهیر صائم وعمر افندیلری تهلکه‌لی صورتده جرح ایدوب قاچار . مجروحلر برای معاینه باب ضبطیه‌یه کوندریلور. جارح تحری ایدیلمکده‌در .

§ طاوق یازارنده بنیچی ماردروس ورفقالری لتون وکرقور وآرتین وآرناریس اولکی کیجه

ساعت بش قرارلرنده غلطه‌ده طوغری بولده کل قسطینك بالوزنده عیش وعشرت اتمکده‌لرایکن قارشولرنده‌کی ماصه‌ده بولنان قاسم پاشاده فرونجی احمد ذهنی وسلیمان اره‌سنده‌سرویتور ماده‌سندن طولایی منازعه ظهوره کلهرك بوصره‌ده ماردیروس اسکله‌ایله احمدك باشنه اوره‌رق آغیرجه صورنده جرح ایتمش ایسه‌ده ضابطه طرفندن طوتیلوب دایکه طیقلمشدر.

شهرمزده انتشر ایتمکده‌در :

صوفیه‌دن اشعار اولندیغنه نظراً بلغارستان ملی بانقه‌سی وزنه‌داری دوقتور طوشقوف افندی مالیه نظارتی استقراضات قونترول مأمورلغنه تعیین ایدلمشدر .

§ اناطولی عثمانلی تیمور یولی شرکتنك مرور ایدن الق آیاق حاصلات عمومیه‌سی کچن سنه‌نك عینی مدتنه نسبتله فضله اوله‌رق ١٢٤٠٠٠٠ لیرایه بالغ اولمش وتزاید واردات امریقا واوروپاده ذخیره فیثانتده ظهوره کلن ترقیدن ناشی مذکور شمندوفر اداره‌سی واسطه‌سیله وقوع بولان حبوبات نقلیاتنك کثرتندن ایلری کلمشدر .

§ ازمیردن یازیلیور:

ازمیر لیماننده اجرای سیر و سفر ایدن شرکت مجلس اداره‌سنك سیئات احوالندن الك مهمی امتیاز فرمان همایونه مالك اولدیغی زماندن بری ما کنه‌لره ذره قدر اهمیت ویرمیه‌رك علی حاله ترك ایلمسی اولدیغی کبی جمعه وپازار کبی ایام تعطیلیه‌ده اهالینك کثرتله اجرای تنزه ایلدکلری اوقاتده پوسته‌لرینی تکثیر ایلمیوب مشتریلرینی سارداليه استیفی کبی صیقشدیر - مسیدر . هله اقشامله‌ری واپورلره رکوب ایچون مطلقا دیکرلرینی مغلوب ایدوب بر یر بولق لازمدر . واپورلر ، تحملرندن فضله مشتری‌یی حامل بولنمله‌ری حسبیله درلو درلو قضالر کیرلمکده‌در. خلاصه صورت اداره‌یه، قونترول معاملاتنك ایفاسنه، مشتریلرك اسباب استراحتنی تأمین ایلمکه، اسکله‌لرك حفظ الصحه‌یه موافق بر صورتده تطهیر ایدیلوب ایدلمامسنه ، واپورلر درونده سائر بیك درلو افعاله دقت ایتمه‌ین بوشرکتك استقبالی نه‌یه واره‌جقدر .

§ یونانستان احوال مالیه‌سی بوانده اولوب کچن سنه وقوعه کلن ٢ میلیون فاضله‌یه واردانتنه قارشو بوسنه ٥ میلیون دراخمی فضله کورو - نه‌جك ایمش .

§ میانولیس سفینه‌سی آصور اطه‌سی پیشکاهده برقضا کچیرمش ایسه‌ده ضایعات وقوعه کلمامشدر. سفینهٔ مذکوره‌نك جمعه ایرتسی کونی لیورپوله کلمسنه انتظار اولنیوردی .

§ یونان قرالی یورکی حضرتلرینك قوپنهاغدن عودتنده رومانیا قرالی‌نی زیارت ایده‌جکی حوادثی یونانستان غزته‌لری ایله پارسدن کشیده‌قلنان برتلغرافنامه‌ده بیلدیریلیور .

§ یونانلی موسیو ولیناس نامنده بری اوچیقه مخصوص برماکنه ایجاد ایدرك بحریه نظارتنه مراجعتله ضابطاندن مرکب برقومیسیون طرفندن ماکنه‌سنك تدقیقی استرحام ایلمشدر.

§ یونانستان قرالیچه‌سی اولغا حضرتلری تشرین اول ظرفنده اتنه‌یه ورود ایده‌جك وفرانسا دوق ژورژ ایله فرانس دوشس مادی یونانستانه قدرمشارالیهایه رفاقت ایده‌جکلرمش.

§ اتنه‌ده کچن صالی کیجه‌سی نزول ایدن باراندن شهرك برچوق محللرینی سیل باصمش وپاراس، زانطه ، قورفو ، زیتون وسائره‌یه یاغان یاغمور اوزوملری محو ایلمشدر .

§ نایپر نامنده برانکلیز انشاآت شرکتی سفائن حربیه انشاسی ایچون یونانستانه تکلیفاتده بولنمشدر .

§ یونانستان باش وکیلی ایله مالیه ناظری ویونانستان ملی بانقه‌سی دیرکتوری وسائره‌دن مرکب بر هیئت تسالیاده انشا قلنه‌جق صو بندلری ایله اساله‌ٔ میاه عملیاتی حقنده مذاکرات اجرا ویرایتالیالی مهندس طرفندن درمیان ایدیلان تدابیری اتخاذ ایلمشدر .

§ یونانستان حکومتی آتنه وپاراسده بر تجارت مکتبی کشاد ایلمشدر .

§ پیره ، یکیشهر شمندوفری عملیاتنه‌سنه نهایتنه طوغری مباشرت اولنه‌جغندن انشاآتی درعهده ایدن پارسده باتینیول شرکتی کانون اول ظرفنده تحویلات لازمه‌یی موقع تداوله اخراج ایده‌جکدر .

§ اتنه‌ده بولنان اثار عتیقه مکاتب اجنبیه‌سی مدیرلری یونانستان معارف ناظرینك تحت ریاستنده اجتماع ایدرك ١٩٠٣ سنه‌سنده آتنه‌ده کشاد ایدیله‌جك اثار عتیقه قونفرانسی حقنده مذاکراتده بولنمشلردر .

§ دون صباح حیدر پاشادن حرکت ایدن ادارهٔ مخصوصه‌نك ١٦ نومره‌لی واپوری صولرك شدتله جریانندن غلطه‌ریخمنه طوغری کتمکده‌ایکن بر قضایه بیت وبرمدن یارم ساعت چبالادقدن صکره کویری‌یه یناشه بیلمشدر .

§ رومانیا غزته‌لری اردولرده موجود اولان طوبلرك یکی اصوله تبدیل ایدلدیکنی یازه‌رق مذکور طوبلردن برقطعه‌سنك قروپ فابریقه‌سنه ارسال ایدیلوب الات جدیده علاوه ایتدیرلدیکنی وایلروده وقوعه کله‌جك تجربه‌لرده موفقیت حصوله کلیر ایسه سریع الرمی طوبلر مقامنده استعمال ایدیله‌جکنی علاوه ایدیورلر.

§ اولکی کون بیك بوقوشندن اشاغی کیدن بر آرابه قالدیرملرك بوزوقلنمندن دویرلمك راده - سنه کلدیکندن ایچنده بولنان بر قپودان ایله بر مادام کمال خوفله آرابه‌دن اینه‌رك یایا اوله‌رق بولارینه دوام ایتمکه مجبور اولمشلردر .

§ رومانیادن موسویلر هجرت ایتمکده دوام ایدیورلر . لکنارده دخی ایکیوز کشیدن مرکب بر موسوی قافله‌سی برلین وامریقایه هجرت ایلمك اوزره مجارستانده کائن قرونشتاد بلده‌سنه کلمشلردر. بکرش وپاشده متمکن برخیلی موسوی تاجرلری بو دایشته یه هجرت ایلمشلردر.

§ فران دوشس اولغا آلکساندروونانك پرنس پیر آلکساندروویچ دوق دولده‌بورغ ایله وقوع ازدواجی مناسبتیله حشمتلو تاجار حضرتلری طرفندن تقرر ایدن مراسم روسیه حکومتنك درسعادت سفارتی واسطه‌سیله خارجیه نظارت جلیله‌سنه تبلیغ ایدلمشدر .

§ لکنارده کوستنجه وسائر بعض لیمانلری زیارت ایدن وویس آمیرال هیلدبراندك قوماندانسنده بولنان بحر سیاه روس فیلوسنی تشکیل ایدن سفائن بروجه آتیدر :

برنجی صنف زینوب زرهلیسی : ١٨٨٧ سنه‌سنده دریایه تنزیل ایدیلوب قپودان بالك قوماندانسنده‌در. طولی ١٠٤ متروه حجم استیعابی ١٠١٨١ طونه اولوب ١٣ بیوك ١٢ سریع الرمی طوب وطوربیدو انداختنه مخصوص ٧ ماکنه ایله ٦٣٩ مرتبانی محتویدر .

یورکی یوبیا دونوسه‌چ سفینه‌سی: بوقاریکی زرهلی جسامتنده وبیزارفسکینك قوماندانسنده اولوب ١٨٩٢ سنه‌سنده انشا قلنمش ١٠٢٨٠ طونه حجمنده ، ١٣ بیوك ١٨ سریع الرمی طوب و ٧ طوربیدو انداخت ماکنه‌سی ایله مجهز اولوب مرتبانی ٦٤٨ کشیدر . ایکنجی صنف دویا تازدات آپوستولوو زرهلیسی : ١٨٨٠ سنه‌سنده انشا قلنوب ویزه‌نه‌چکینك قوماندانسنده‌در . طولی ٩٨ مترو ، حجم استیعابیسی ٨٠٧٦ طونه اولوب ٤ بیوك و ٢٦ سریع الرمی طوب ٦ طوربیدو ماکنه‌سی ایله ٦٠ کشیی حاملدر .

دونچ طوپ چکری : زوزولقوجك قوماندانسنده اولوب ١٢٢٤ طونه حجمنده‌در. ٦ سریع الرمی طوپ ایله ، ایکی طوربیدو انداختنه مخصوص ماکنه و ١٨٠ کشیی محتویدر .

قپودان سزاقن طوربیدو قروازوری : ریمرسك قوماندانسنده اولوب ١٨٨٩ سنه‌سنده انشا قلنمش وحجمی ٦٠٠ طونه‌دن عبارت بولنمشدر . ٩ سریع الرمی طوب و ٨ طوربیدو انداختنه مخصوص ماکنه ایله تجهیز ایدلمشدر.

دونانی قروازوری : زوبوروو سکینك قوماندانسنده اولوب ١٨٩١ سنه‌سنده دریایه تنزیل ایدلمش ١٣٦٠ طونه جسامتنده‌در . مرتبانی ١٩١ کشیدن عبارت بولنوب ٩ طوبی حاویدر .

مذکور فیلو طوب چکرلر و مراکب سائره‌ایله برلکده ١٨٠ قطعه‌دن عبارت بولنوبرایدی.

شهرمزده بحث ایتمکده‌در :

تسالیاده بوکونلرده کثرتله یاغان یاغمور- لردن خسارات کلیه وقوعه کلمشدر .

§ بلغارستان برلسی اوروپایه لاجل السیاحه عزیمت ایتمك اوزره بوهفته صوفیه‌یه مواصلت ایتمشدر.

§ پارس بانقه‌سی‌نك بلغارستان وکیلی صراف قوفك عقد ایتدیکی دیونك شرطلری بلغارستان هیئت نظارتجه قبول اولنمق هیئت مبعوثانك حین اجتماعنده موقع مذاکره‌یه قونیله‌جقدر.

§ اسکوب بلغارستان تجار وکیلی دانیال پوترو قوف بعض خصوصات ایچون صوفیه‌یه دعوت اولنمشدر.

§ بلغارستان امارتی شمندوفر تعرفه‌لرینی تبدیل ایتمك تشبثنده بولندیغندن بافه‌سی ناظریله شمندوفر دیرکتوری موسیو نیقولوف بلغار تاجرلرینك بوبابده‌کی دیلرینی اکلامق ایچون برغوس وارنه‌یه کیتمشلردر .

ولایات مفقاوده :

طربزون — ماچقه ناحیه‌سنك مرکزی اولان جوبزلك قصبه‌سی جامع شریفك مناره‌سی اولدیغی جهتله اذان محمدی جامع شریف حویلیسنده قرائت ایدیله کلدیکندن ابنای سبیل ایله قصبه اهالیسی استماعندن وبناءً علیه جماعتله ایفای اوقات مفروضه‌دن محروم قالمقده ایکن ناحیه مدیری رفعتلو راغب افندینك همت وذلالتی واشراف ومعتبران ناحیه‌نك نقدینهٔ حمیتلریله جامع شریف مذکوره غایت متین برمناره انشا اولنه‌رق اخیراً ختام بولمسیله مأمورین ملکیه وعسکریه ایله متحیزان مملکت حاضر اولدقلری حالده رسم کشادی اجرا وبووسیله ایله‌ده دعای توافر ایام عمر واقبال وموفقیت حضرت خلافتپناهی عموم طرفندن ایفا ایدلمشدر .

حلب — بوندن درت بش کون اول املاك سنیه‌نك ابوقلقل شعبه‌سنه ملحق مغاره قریه‌سندن حلف الدرویش نام قسنه‌یی چفته تفنك قورشونیله قتل واپوجیار قریه‌سندن علی‌یی جرح ایله فرار ایتمش اولان مذکور مغاره قریه‌سندن عکل الشاوی ایله رفیقی حسن العساف دردست اولنمشدر .

§ حلبك حمیدیه محله‌سی اهالیسندن وسریانی قتولك جماعتندن بهیه بنت یوسف شوا قبول اسلامیتی استدعا ایتمکله معامله‌ٔ نظامیه بالاجرا طلبیله عائشه تسمیه قلنمشدر .

§ البستان قصبه‌سنك حاجی شعبان محله‌سی اهالیسندن زینلك خانه‌سندن آتش ظهور ایده‌رك درونده‌کی سکزاون ساله بلغورودقیق محترق اولمش واطرافه سرایتنه میدان ویرلمکسزین باصدیرلمشدر .

تلغراف خبرلرنده :

نیورك — روسیه‌ده کائن (اورال) طاغلرینك جنوبنده بولنان التون وکوش معدنلرینك ایشله- دلسنه برکری جدید ویرلك اوزره فرانسه واسپانیا سرمایه‌دارانی اره‌سنده مذاکرات جریان ایتمکده‌در.

اخطار مخصوص

مصوریومی «معلومات» غزته‌سنك، انشالله بوکون یا یارین یا بوهفته ظرفنده یاپدیغی بیك بشیوز اون بش سنه‌سنه مخصوص معاش دفترینی قضاءً ضایع ایدوب یه آخره کچمش اولمسی ملحوظ بولندیغندن هرکیمك یدنده ایسه اون بش کونه قدر اداره محاسبه‌سنه تسلیم ایدیلمسی واندنصکره ظهورنده معتبر طوتلمیه‌جغی اعلان اولنور .

اداره‌ٔ مخصوصه‌نك قبلان واپورنده اتنجی محمد علینك اوچیوز اون بش سنه‌سنه مخصوص معاش دفترینی قضاءً ضایع ایدوب یه آخره کچمش اولمسی ملحوظ بولندیغندن هرکیمك یدنده ایسه اون بش کونه قدر اداره محاسبه‌سنه تسلیم ایدیلمسی واندنصکره ظهورنده معتبر طوتلمیه‌جغی اعلان اولنور .

مفلس تنکجی دیقرانك مال اولوب تیمور تجارندن میلوشیان قره‌بت افندی‌یه وفاءً مفروغ بولنان قاضی قریه‌سنده ذهدی پاشا محله‌سنده فنار جاده‌سنده‌یری التیشر اوطه وبیر مطبخ وبیر طومبه‌لی قپووفنده بیر طارمه‌یه وارقه طرفنده مشترکا قوللانیلور علی الثمنین ایکیوز اللی زراع عتیق مقداری باغچه وباغچه درونده ترکوشك ومشتملات ساره‌یی حاوی سنوی قرقر عدد عثمانلی لیرالی ایجاره‌یه متحمل یکدیکرینه متصل مکرر یکری بش نومره‌لی ایکی باب خانه‌نك نصف حصه‌لری بوندن اقدم موقع مزایده‌یه قونیله‌رق عثمانلی لیرالی یوز غروش حسابیله اوتوز بیك غروشده طالبی عهده‌سنده قالمش وتاریخ اعلاندن عتباراً اوتوز ترکول بنی کله‌جك ایلول ومومینك اوز دردنجی جمعه کونی ساعت اونه قدر یوزده بش ضم قبول اولنمسی وذکر اولنان یوم وساعتده صورك مزایده‌سی بالاجرا قرار قطعیسی ویریله‌رك طالبی عهده‌سنه کچیرلمسی مقرر بولنمش اولدیغندن واندن صکره هرنه ضم وقوعه بولورایسه قبول اولنمیه‌جغندن مذکور حصه‌لره یوزده بش ضمیله طالب اولنلرك ودهازیاده معلومات المق استیانلرك مدت مرقومه‌ظرفنده بدل مزایده‌نك عشرینه مساوی بی اقچه‌سیله برابر محکمهٔ تجارت اجرا دائره‌سنه مراجعت ایلملری ویوم ووقت مزبوره‌ده مذکور خانه‌لر پشکاهنده حاضر بولنملری دائرهٔ مذکوره‌دن اعلان اولنور .

٤ اغستوس سنه ٣١٧

عدد	
٤٠٠٠	چکی اودون
١٠٠٠٠	کیلو منغال کوری

سنهٔ حالیه‌یه محسوبا دارالعجزه اداره‌سیچون لزومی اولوب آرو آرو مناقصه‌یه قونیلان بالاده محرر المقدار اودون وکورك ماه حال رومینك اون دردنجی صالی کونه دکین هرقاچ پاره واون التنجی پنجشنبه کونی حد لایقی بولدیغی تقدیرده یوزده بش تنزیلات قبولیله طالبلرینه احاله‌سی مقرر اولدیغندن مذکور المقدار اودون وکورك اعطاسنه طالب اولنلرك شرائط مناقصه‌یی اکلامق وبی سورمك اوزره یوزده اون تأمینات اقچه‌لریی ومعتبر کفالتنامه‌یی حاملاً دارالعجزه قومیسیون دائمیسنه مراجعت ایلملری .

تنباکو شرکتنك علی العاده اجتماع عمومیسی بیك طقوز یوز برسنه‌سی ایلولنك اون اوچنجی جمعه کونی بعدالزوال آلتی قرانلره ساعت برده شرکت مذکوره‌نك غلطه‌ده بوبوده سوقاغنده واقع مرکز اداره‌خانه‌سنده وقوعبولهجهی واجتماع مذکوردن اولا ، مجلس اداره‌نك راپوری ؛ ثانیا ، سانسورلرك راپوری ؛ ثالثا ، بیك طقوز یوز بر سنه‌سی حسابانك تصدیقی وتمتماتك صورت استعمالی ؛ رابعا ، شرکت نظامنامهٔ داخلیسی موجبنجه انتخابات اجراسی ؛ خامسا ، بیك طقوز یوز برسنه‌سی حسابانك تدقیق وتفتیشی ایچون سانسور تعیینی خصوصاتی موقع تذکره وضع اولنه‌جغی ونظامنامهٔ داخلینك یکری بشنجی ماده‌سی موجبنجه وکالةً ویا اصالةً یکری بش حصه‌یه مالك اولان حصه‌داران حصه‌سندلریی نهایت بیك طقوز برسنه‌سی ایلولنك بشنجی کونه دکین درسعادتده باتق عثمانی‌یه تودیع ایلدك شرطیله مجلس مذکوره اشتراکه صلاحیتدار اوله‌جقلری تنباکو شرکتی حصه‌دارانه اعلان اولنور .

خلوصی رمزی نامنه محکوك اولان مهری قضاءً ضایع ایلدم . مهر مذکور ایله ممهور اولدقی ظهور ایده‌جك اوراقك حکمی اوله‌میه‌جغی اعلان ایلرم .

ارضرومی شیخ زاده
رمزی

اقسرایده جاقر اغا محله‌سنده مرحلك جامعشریفی قارشوسنده اوتوز نومره‌لو سکز اوطه واوچ اوطه سلاملق ومطبخ وقپوسی وباغچه‌سی ونظارت کامله‌سی اولان خانه فروخت ایدیله‌جکندن کورمك اوزره ایدنلرك مذکور جامعشریف مؤذنی اسماعیل افندی‌یه مراجعت ایتملری .

دونانما فنارلری

جلوس همایونه شرف مصادف اولان روز نوروزه مخصوص فنارلر شهزاده باشنده وپایی دکانه متصل جامعی شوق اوسته‌نك دکاننده فروخت اولنور .
صاحبی حمید ایر ٣—١

ثروت مطبعه‌سی

حجمنك توسیعاً ومندرجاتنك تنویعاً جلوس میامن مأنوس حضرت خلافتپناهی‌یه مصادف اغستوسك اون طقوزنجی کونندن اعتباراً صباحلری نشرینه ابتدار اولنه‌جغندن وشهرمزدن وبلاد ثلثه‌دن ولایات شاهانه وملحقاتندن وحتی ممالك اجنبیه‌دن موجود اولان مخبرین ومخابرینمزك تزیید مقدارینه لزوم کورلدیکندن وظائف مذکوره‌یی ایفا ایتمك ایستیانلرك شوبرقاچ کون ظرفنده مطبعه‌مزده مراجعت ایلملری اخطار وتوصیه اولنور .

«ثروت» غزته‌سی ایسه بعدما یومی «معلومات» غزته‌سی کبی بعدالظهر چیقاریله‌جق وکافهٔ شئون اجنبیه وحوادث داخلیه‌یی فرداسی کونی موقع انتشاره چیقاریله‌جق غزته‌لردن اول درج ایلیه‌جکدر .

:.

غزته‌لرمزك پارسده چیقان (بتی ژورنال) کی رنکلی رسملرله چیقارلمسی مقرر بولندیغندن اوبولده رسم پاپیقده، مارتی اولوب یه آرزو ایدنلرك مطبعه‌مزه مراجعت ایلملری اعلان اولنور .

☆☆☆

استانبولده بك اوغلی قاسم پاشا اسکداره چامیجه‌ده اون کوی ، حیدر پاشا ، قاضی کوی ، بوغازایچنك روم ایلی واناطولی سواحلنده وبلادثلثه‌ده غزته‌لرمزی آبونه ومشتریلریمزه توزیع ایتمك اوزره موظف ، معاشلی سیار موزعلر استخدامنه لزوم کورلدیکندن براز اوقیوب یازمسی اولانلرك شمدیدن مطبعه‌مزه مراجعت ایلملری لازمدر .

☆☆☆

غزته‌لرمزك درسعادت وجوارنده بولنان مشتریلرندن آبونه بدلاتنی تحصیل ایتمك اوزره متعدد تحصیلدارلره لزوم کورلدیکندن آرزو ایدنلرك اداره‌مزه مراجعت ایتملری اخطار اولنور .

:.

غزته‌لرمزی اداره خانه‌سنك امور حسابیه وتحریر - یه‌سیله بوسته سوقیاتی ایشلریی رؤیت ایتمك ایچون متعدد کاتبلره احتیاجز اولدیغندن آرزو ایدنلرك مطبعه‌مزه مراجعت ایتملری توصیه اولنور .

:.

متقارب الحلول اولان روز جلوس همایون معالی مقرون حضرت پادشاهی‌یه متصادف اولان یوم مسرت توأم کیجه‌سی برمقتضای صداقت ومعبودیت ممالك محروسهٔ شاهانه‌نك هرطرفنده ممالك اجنبیه‌ده سفارت سنیه وشهبندرخانه‌لرده شان جلیل قدسیت دلیل سلطنت سنیه ایله متناسب صورتده اجرا قلنه‌جغی بدیدار بولنان شهر آیینك بهجت قرینی غزته‌لرمزه برتفصیل درج ستون مفخرت قیلدق واداره‌خانه‌مزه کوندریله‌جك فطورخافلریندن نشر ایتمك آرزوسنده بولنه‌یغندن مطبعه‌مزه بویوله معلومات اعطا وتزیینات وتنویراتی کوستر فطورخافلر اسرافلندیغی تقدیرده ایجابی اجرا قلنه‌جقدر .

:.

روز جلوس سعد اندوز حضرت ولی نعمت بی منت اقدسی‌یه مصادف یوم میامن توأمی تجیلاً قوناق ویالیریلی اجرای شهر آیینی مقصد عبودیت مرصدیله تزین ایلیه‌جك اولان ذوات وملاقات سمات تزیینات فطور- خافلریندن مطبعه‌مزه اهدا ایبورلدقلری تقدیرده تصاویر وارده‌یی اسملریله برابر مع الافتخار غزته‌لرمزله نشر ایلیه‌جکمزی عرض ایده‌رز .

:.

جلوس میامن مأنوس حضرت خلافتپناهینك یکرمی التنجی دورسنویسنه مصادف اولمسیله بتون عثمانلیلرك برعید فیوض بدید ملیسی بولنان شهر حالك اون طقوزنجی روز افروزینك خاطرهٔ محترمه اشتمالی اولق اوزره درسعادت وولایات شاهانه‌نك هرجهتنده بوسنه دخی وجوده کتیریان مبانیٔ عالیه ومؤسسات خیریه‌نك مراسم کشادی اجرا اولنه‌یغی صره‌ده متعدد وضعیتلرله رسملری اخذ اولنه‌جغی استخبار ایدلدیکندن مذکور فطورخافلردن برر نسخه‌سی مطبعه‌مزه اهدا ایدلدیکی حالده مع المتنویه غزته‌لرمزه درج اولنه‌جغی بیان ایدرز .

اعلان رسمی

ادارهٔ مخصوصه‌نك نزهتیه واپوری طائفه‌لرندن عثمانك اوچیوز اون بش سنه‌سنه مخصوص معاش دفترینی قضاءً ضایع ایدوب یه آخره کچمش اولمسی ملحوظ بولندیغندن هرکیمك یدنده ایسه اون بش کونه قدر اداره محاسبه‌سنه تسلیم ایدیلمسی واندنصکره ظهورنده معتبر طوتلمیه‌جغی اعلان اولنور .

ادارهٔ مخصوصه‌نك قبلان واپورنده اتنجی محمد علینك اوچیوز اون بش سنه‌سنه مخصوص معاش دفترینی قضاءً ضایع ایدوب یه آخره کچمش اولمسی ملحوظ بولندیغندن هرکیمك یدنده ایسه اون بش کونه قدر اداره محاسبه‌سنه تسلیم ایدیلمسی واندنصکره ظهورنده معتبر طوتلمیه‌جغی اعلان اولنور .