ثروت

هرکون صباحلری نشر اولنور رسملی عثمانلی غزته‌سیدر

مسلك مخصوصی

ثروت، منافع ملك ودوله خادم رسملی بر غزته‌در

منافع عمومیه‌یی تأمین ایدن مقالاتی مع المنونیه درج ایلر.

ثروتك فرانسزجه قسمی ایریجه نشر اولنور. غزته‌مزك طعمندن مکره وقت ظهرده‌قدر کلان هرنوع حوادث یومی «معلومات» غزته‌سنه درج اولنور.

نشر اولنمیان اوراق اعاده اولنماز.

کونی بکمش نسخه‌سی ۱ غروشدر.

امور تحریریه

ایجون صاحب امتیاز ومدیر مسئولی

محمد طاهر بکه

اداره ایشلری ایجون مدیر اموری

احمد کامل بکه

مراجعت اولنور.

اداره‌نك مهری اولمیان اوراق معتبر دکلدر.

اعلانات ایجون اداره‌یه مراجعت لازمدر.

محل اداره

باب عالی جاده‌سنده ۴۰ نومرولی «معلومات» و «ثروت» مطبعه‌سیدر.

تلغراف آدره‌سی: استانبول: «ثروت»

اعلانات معتنا بهانك سطرندن ۱۵ غروش آلنور.

SERVET
DIRECTEUR-PROPRIÈTAIRE
M. TAHIR BEY.
BUREAUX
Grand'rue de la Sublime-Porte, Stamboul.

شرائط اشترا

درسعادت ایچون:

سنه‌لکی	۱۸۰	غروش

تعمیم مطبوعات مقتضیه‌سی ولایات شاهانه ایچون

سنه‌لکی	۱۳۰	غروش
آلتی آیلغی	۶۵	«
اوچ آیلغی	۳۵	«

اتحاد پوسته‌سی اولان ممالکه:

سنه‌لکی	۴۰	فرانق
آلتی آیلغی	۲۰	«
اوچ آیلغی	۱۰	«

آبونه هرآی ابتدایسی ایله اون بشندن اعتباراً قید اولنور. بدلی پیشین کوندرلمکدر.

اوچنجی سنه ۴ عدد ۷۸۹ — ۱۷ ربیع‌الآخر ۱۳۱۸ — روزخضر ۱۰۰ — پازار ایرتسی — ۳۱ تموز ۱۳۱۶ — ۱۳ اغستوس افرنجی ۱۹۰۰ — نسخه‌سی ۱۰ پاره‌در

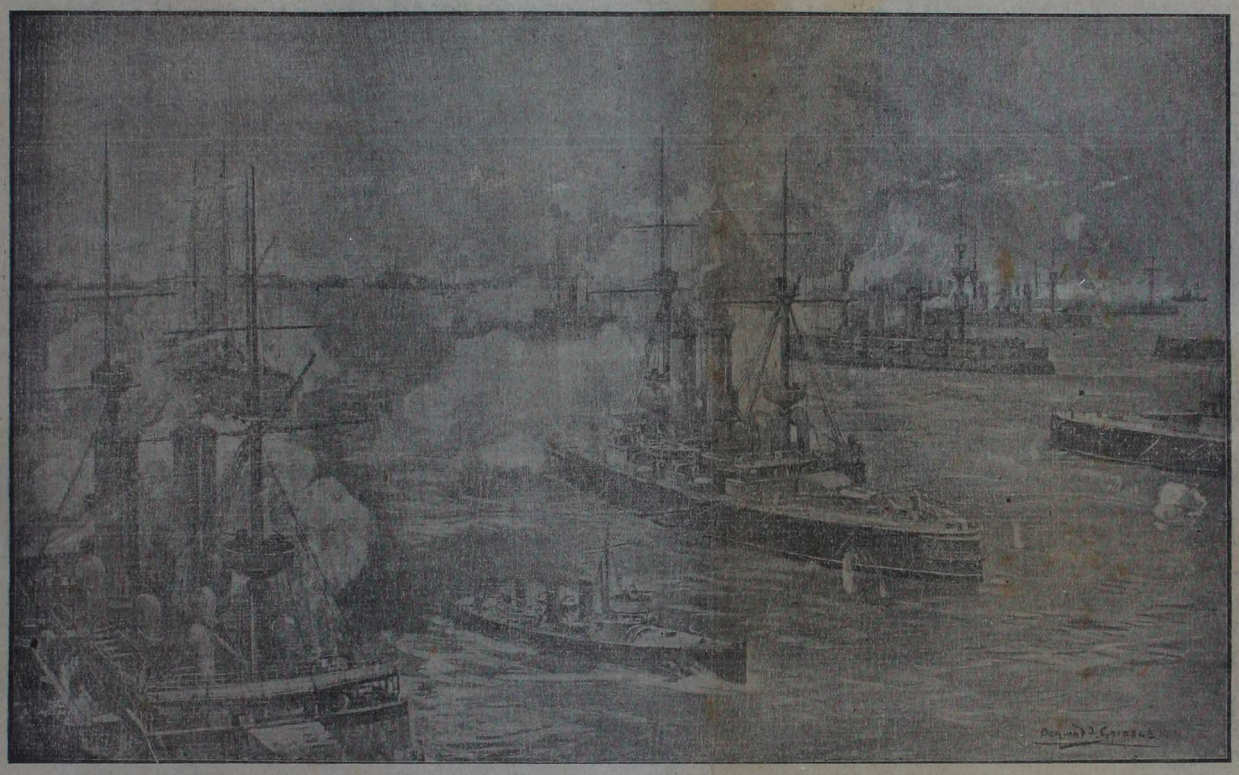

متفقین دونماسی طرفندن چینده‌کائن تاقو استحکاماتنك طوپه طوتلمسی

عالم اسلامیت

حجاز شمندوفر خطی

اعاظم مأثر سنیهٔ جناب خلافتپناهیدن اولهرق شامدن حجازه تمدیدینه ارادهٔ کرامتعادهٔ حضرت شهریاری شرف‌افزای سنوح وصدور بیورلمش اولان حجاز شمندوفر خطنك بتون عالم اسلامیتده حصوله کتیردیکی طنین مدید شکران ـ ولوقسماً اولسون ـ اوراق حرادث واسطه‌سیله پیش انظار امته وضع اولنمقده‌در. بودرلو برفعل کریمك قلوب متحسسه‌ده اظهار ایلیه‌جکی آثار شوق وشادی اوبله‌بر فوراندن صکره انطفابذیر اوله‌میه‌جقندن زمان زمان بو یولده احتساسات اهل اسلامه ترجمان اولمق صورتیله یازلمش مقالات نفیسه‌یه تصادف ایدلمکده‌در. هله بونلردن بعضلری حجاز شمندوفر خطنك مدنیت وعمران نقطهٔ نظرندن حائز اولدیغی اهمیتی تدقیق وتصویر ایدرك ذات ملائکسمات حضرت پادشاهینك امر وفرمان همایونلرنده دها نه‌کی دقایق حکمت وسیاست اولدیغنی تشریح وارائه ایلدکلرندن جداً نظر اهمیت ایله کوریله‌جك آثار نفیسه ومقبوله‌دن معدوددرلر.

اخیراً آلدیغمز (المحروسه) غزته‌سی بالخاصه بوجهت اوزرینه برمقالهٔ مطوله نشر ایلمشدر. «المحروسه دیبورکه:

کیمه صورارسه‌کز صورکز: امر وفرمان خلافتپناهی ایله انشا اولنه‌جق اولان حجاز شمندوفر خطی دولت علیه‌وامت عثمانیه ایچون حائز فوائدمیدر دکلمیدر؟ کوزلری غشاء حقد وحسد، حرص وآز ایله قپاغش اولان کوته بینان زماندن ماعدا بتون حقیقتپرستان جهان طرفندن آله‌جنکز جواب باصواب شوندن عبارتدر: بوخط معناً ومادةً فوائد عظیمه‌یی حائزدر. مؤثر ذیشانك نام معالی اتسامنی صحائف نوره حروف زرین ایله نقش ایتدیره‌جکدر. اساساً شمندوفرلر مأثر مدنیه‌نك برنجی صنفنی تشکیل ایدرلر. نرمیه برخط حدیدی تمدید اولنمش ایسه‌اوراده ایشار حیات ایدلمشدر. بوکون ایستنبلیر مکه‌کا انظار عبرتیه بیاباندن جولاندن عبارت ایکن وسائط نقلیهٔ حدیدیه سایه‌سنده بوکون کلکشت عمران شکلنی آلمش بوادی وصحاری اراضیسنه ایلیه‌لم؟ کتله عالمی برنقطهٔ کماله طوغرو سوروکلیان وسائط ترقیتك اك باشلیجه‌سی وسائط نقلیه اولدیغنی اونوتیه‌لم. آیلرجه، سنه‌لرجه قطع اولنه‌میان مسافات عظیمه‌یی کونلر، محدود ساعتلر اظرفنده قطعه وسیله اولان شمندوفرلر حقیقةً مدنیتك اك بیوك آثارندن، اك بیوك محرکلرندندر. بونی عربستان اوزرینه تطبیق ایدرسه‌ك جداً حائز اهمیت نتایج حسنه الده ایدرز. معلومدرکه من القدیم عربستانده سیر وسفر هپ دوه‌لر ودوه‌جیلر واسطه‌سیله اجرا اولنور. حتی غرائبدن اوله‌رق ـ ترقیات مدنیه ایله احتیاجات ایمك تزاید ایتدیکندن بی‌خبر قالانلردن برقاچی طرفندن ـ حجاز شمندوفرینك انشاسیله دوه‌جیلرك استفاده‌لری تناقص ایده‌جکی بیان جاهلانه‌سی اورته‌یه آتیلمشیدی. بو بله رادعای غریب مدنیت ومأثر مدنیتك غیور انسانلره بخش ایتدیکی وایده‌جکی حضور ورفاهی تقدیر ایده‌مه‌مکدن متولد اولدیغندن بالطبع حائز اهمیت دکلدر. مع‌مافیه ذاتاً موضوعمزك دائرهٔ شمولنده بولندیغی ایچون هردرلو شبهاتی ازاله ایچون بعض مرتبه بیاننامه بولنه‌لم.

اوت! حجاز شمندوفرینك انشاسی حوالیٔ مبارکهٔ حجاز قاصدیغنی اهالینك دوه‌لرینه مراجعتدن مستغنی قیله‌جقدر. فقط فکر ونظرمزی بونقطه‌ده براقیه‌لم، دها ایلروکیده‌لم. اهالی نیچون شمدی یالکز دوه‌جیلکله اشتغال ایدییورلر؟ چونکه انلر ایچون بشقه مدار مشغله، مدار تعیش برشی یوقدر. یاشمندوفر یاپیلیر ایسه؟ اوزمان خاك پاك عربستانك احتوا ایتدیکی کنوز ثروت رواج بوله‌جقدر. انلری شمندوفرله دنیانك هر طرفنه ایصال ایتمك ممکن اوله‌جقدر. عربستان طوپراقدن پك‌ده بوقاری اهمیتی حائز اولمیان مواد برینه پاره آله‌جق، التون آله‌جقدر. بوپاره او دوه‌جیلرك النه کچه‌جك، اثرك رفاهنه خدمت ایده‌جکدر.

بوپاره احتیاجات اهالینی بالمآل مایاغ دفع ایده‌جکدر. بو پاره اوچول حالنده کوردیککز عربستانی برمشت عمران حالنده منظور ایده‌جکدر. بوپاره ایله عربستانك احتوا ایتدیکی معادن ایشلدیله‌جك، اوطوبه، اقلیه، تومدانلری‌ده پارمیه تحول ایده‌جکدر. حاصلی ارادات حکم غایات حضرت خلافتپناهی یالکز دیانت غرای اسلامیه‌یه برطاق شعشعه‌دار علاوه ایتمکله قالمایور. برقطعه‌یی احیا ایدیور. اوقطعه‌نك اهالیسی مستغرق رفاه اوله‌جق، بلادی غرق ضیای مدنیت اوله‌جقدر. سعادت!

تبلیغات رسمیه

تأسیس وانشاسی جهله ارادات خیریت آیات حضرت خلافتپناهیدن بولنان حجاز تیمور یولی اعانه‌سیچون هیناً ویریله‌جك تراورس اعانه‌سندن بشقه اولمق اوزره تمش بش بیك لیرا جمع ایدیله‌جکی آیدن بلایت جلیله‌سندن بیلدیریلدیکی کبی فرق بیك لیرا داده‌سنده بر مبلغك احضار قلنه‌جغی‌ده سیواس ولایت جلیله‌سندن اشعار اولنمش وشوصورتله ابراز اولنان آثار حمیت وهمت باوجوه شایان تقدیر کورلمش اولدیغندن اعلان کیفیته ایتدار قلندی.

:.

سجل نفوس نظامنامه‌سی مقامنه قائم اولمق اوزره قلمه آلبوب مرعیت احکامنه بالاستیذان ارادهٔ سنیهٔ جناب پادشاهی شرفنفاذ بیوریلان نظامنامه صورتیدر:

مواد عمومیه

برنجی ماده — ممالك عثمانیه‌ده بولنان هرصنف اهالی کندولرینی سجل نفوسه قید ایتدیرمکه مجبوردرلر.

ایکنجی ماده — سجل نفوس اولا ذکور واناث اسم وشهرتنی وپدرینك اسم وعمل اقامتیله ولدسنك اسمنی ثانیاً تاریخ ومحل ولادتنی ثالثاً مانی وابماً صنعت وصفت وخدمت وصورت معیشتنی وانتخاب صلاحیتنی خامساً نفوس ذکورك سیما وکوزلرینك لونی وبکرمی یاشنی تجاوز ایدنلرك بویلری ایله کوز برینی وآغز چارپقلنی وجیجك بوزوقلنی وبیوك جیبان یری چولاقلنی وعلوپالاقی وکوکس وصرت قانبوللنی مثلو خارجدن کوریلور نواقصی سادساً متأهل اولوب اولمدیغنی ومتأهل ایسه زوجه‌سی متمدد بولنوب بولنمدیغنی ویدر ووالده‌سی حیاتده اولوب اولمدیغنی سابعاً اسنان ووظائف عسکریه‌نك درجات وصنوفنی یعنی اسنان ونظامیه واحتیاط وردیف ومستحفظ صنفلرندن نه‌یه بولندیغنی وعلی العموم مجمله داخل اولنلرك تاریخ قید وتحریرینی حاوی اولمق واشبو سجللر تبعهٔ مسلمه ایچون بشقه وتبعهٔ غیر مسلمه‌نك هرجماعتی ایچون بشقه بشقه وتبعهٔ اجنبیه ایچونده بشقه اوله‌رق تنظیم اولنه‌جقدر.

اوچنجی ماده — سجل نفوسه قید ایدیلانلردن ثابیت دولت علیه‌ده بولنانلره ایکنجی مادده محرر احوال ومعاملاتك اجمالی حاوی اوله‌رق مطبوع ومهرلی وبالاسی طغرای همایون ایله مزین بروند کره ویریلور واشبو تذکره‌ده ولادت تاریخنی سنهٔ قمریه ومالیه اوله‌رق تحریر اولنور.

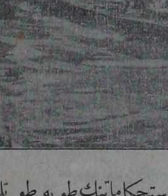

روسیه خارجیه نظارتنه تعیین بیوریلان

قونت (لاتسدورف)

دردنجی ماده — نفوس تذکره‌لرینك ظهری درسعادتده ادارهٔ عمومیه درسعادت قلمه مخصوص مهر ایله وولایات ایله الویهٔ مستقله‌جه نفوس نظارت وحین امضاسنده قضانك نفوس مأموریتنه مخصوص رسمی مهرلر ایله مختوم اوله‌جقدر.

بشنجی ماده — تبعهٔ دولت علیه‌دن هر شخص اموال غیرمنقوله بیع وفراغ وانتقالنده ورمأموریت وخدمتنه انتخاب وتعیینده ومکتبه دخولنده وتقاعد ومعزولیت معاشنه استحقاقنده وسرور تذکره‌سی ویاسیورط اخذنده ومنا کحاتده نفوس تذکره‌سی ابراز ایتمکه مجبوردر کوستردیکی حاله خصوصات مذکورهنك اجراسی سجل نفوسه قید اولندیغی مبین تذکره اخذ ایدنجیه قدر تأخیر اولنور. تذکرهٔ عثمانیه‌یی ساخته اوله‌رق یاپان ویا تغییر وتحریف ایدن وبومقوله ساخته تذکره‌یی بیله‌رك استعمال ایلیانلر جزا قانونك بوزالی یدنجی ماده‌سی موجبنجه برسنه‌دن اوچ سنه‌یه قدر حبس ایله مجازات ایدیلور.

التنجی ماده — سجلات هرصحیفه‌سی رقمی ومهرلی اوراق اوزره مواليد ومناکحات وطلاق ووفیات ترتیبلی مکان وقوعاتنی متضمن ومواد عسکریه‌یی وبرملاحظات خانه‌سی جامع بوله‌جقدر.

یدنجی ماده — هرسنه‌نك سجل نفوس وقرعات دفتری اوسنه‌نك ختامنده اوراق متعلقه‌سیله برابر قضانك مجلس اداره‌سنه تسلیم اولنور وصحیفه‌لرینك عددی وتاریخ ختامی ذیلنه بالتحریر مجلس طرفندن مهرلنه‌رك حفظ ایتدیریلور.

سکزنجی ماده — باستدعانامه نفوس اداره‌سنه وقوعبوله‌جق مراجعت اوزرینه قیدی موجبنجه ضایعندن تذکره ویریلور وبوده مذکور تذکره ظهرینه وقیدی بالاسنه اشارت اولنور شوقدرکه شخصی نفوس اداره‌سنه مجهول اولانلره علی الاصول برعلم وخبر کتورمدیکی بالکز استدعانامه‌یله ضایعندن تذکره ویریلمز.

طقوزنجی ماده — برقضادن دیکر قضایه موقتاً نقل مکان ایدرك اوراده وقوعات دفترینه قید ایدیلانلردن تذکرهٔ عثمانیه‌لرینی ضایع ایدنلره مادهٔ سابقه موجبنجه

وقوعبولان مراجعتلری اوزرینه ضابطدن دیکرندکره ویریلور وبونلردن بروجه محرر وقوعات دفترینه معامله قیدیه‌سی اجرا ایتدیریلمکسزین تذکرهٔ عثمانیه‌سی ضایع ایدرك دیکرینك اعطاسی طالبنده بولنانلره کندوسندن یکری بش غروش جزای نقدی اخذ اولندقدن صکره مقید اولدیغی محلك نفوس اداره‌سندن طوغریدن طوغری یه مصدق کتیه بوصله‌سی جلب اولنه‌رق مذکور بوصله موجبنجه ضابطدن دیکری اعطا اولنور .

اونجی ماده جماعت غیر مسلمه‌نك برندن دیکرینه انتقال ایدنلرك سالك اولدقلری مذهبك بطریق ویا خاخامنه‌سی طرفندن کتوره‌جکلری علم وخبر اوزرینه نفوس اداره‌لرنجه لازم کلان معامله قیدیه‌لری اجرا اولنور .

اون بنجی ماده سجلده مقید اولان مسلم وغیر مسلم اهالیدن هرفردك باعرضحال اصحاب موجبه بیانیله تصحیح سن ادعاسنه حق واردر . انجق بو ادعا اقامه ایدیجکلری شاهدلرك طلبرمجه بوسنه اجرا قلنمقده اولان قرعه مجلسلرنده وقوعبولدقجه تقریر وافاده‌لری واجرا قلنه‌جق تحقیقات نتیجه‌سی اوزرینه مقبول اولوبیله‌رك اول حالده تصحیح سنلری جائز اولدیغی مثللو درسعادتجه‌ده تصحیح سن ادعاسنده بولنانلرك ادعالری محلی طرفندن کتوره‌جکلری علم وخبر وطشرلی اولدیغی حالده محلندن جلب اولنه‌جق کتیه بوصله‌سی موجبنجه واقامه ایدیجکلری شاهدلرك شهر امانتی مجلسندن بعدالتدقیق وقوعبولدقجه تقریر وافاده‌لری ویا ولایتده شوری‌ی دولت داخلیه دائره‌سی نتیجهٔ قراری اوزرینه مقبول اولدقدن اکا کوره تصحیح سن وتبدیلری جائز اولور .

اون ایکنجی ماده نفوس وقوعاتنه مخصوص مطبوع علم وخبرلردن ماعدا بالجمله نفوس معاملاتنه دائر قرا وعلاقه‌دار عادی و قاوزورینه بالنظم اصحابنه اعطا اولنه‌جق علم وخبر انجون امام ومختاران ایله جماعات غیر مسلمه خدمه‌سی طرفندن یالکز اوج غروش اجرت آلنه‌جق وبومثللو علم وخبرلره بدل صاحبلری طرفندن ویرالك اوزره پر غروشلق تمغا پولی یاپیله‌جقدر .

اون اوچنجی ماده تولدات ومنازعات وتبدیل مکان وقوعات مخصوصلرولوب ضایع ایدیلان علم وخبرلرك خرج نظامیه‌لری ضایع ایدنلردن تضمین اولنه‌جغی کبی وفیات وطلاق علم وخبرلری ضایع ایدنلردن دخی بهر ورقه انجون مصارف طبعیه‌یه اله‌رق اوتوزپاره آلنور .

برنجی فصل

سجل نفوس ادارهٔ عمومیه‌سنك صورت تشکیل ووظائفی ایله اجال جلودارلرینك صورت ارسالی

اون دردنجی ماده نفوس عمومیه ادارهٔ‌سنك مرجعی داخلیه نظارتی اولوب حق وبونك انجون نظارت مشارالیها معینلرنه برمدیر عمومی وبرمعاونی بولنه‌جغی کبی نفوس عمومیه افلامیده بوادارهٔ‌یه ربط اولنه‌جقدر .

اون بشنجی ماده قضا ولوالرده‌یر نفوس مأموری ایله معینلرنده رکاتب وولایت مرکزلرنده مستقلاً اداره اولنان متصرفلق مرکزلرنده برر نفوس ناظری ومعینلرنده اول وثانی اعتبارله ایکیر کاتب بولنه‌جق وبونلرك طرف دولتدن توظیف وازوی حالنده کاتبلرك عددی تزیید ایدیله‌جکدر .

اوزالتنجی ماده قضا نفوس مأموریت وکتابتنده استخدام اولنه‌جقلر اولا تبعهٔ دولت علیه‌دن اولمق ثانیاً مکاتب رشیده‌دن یاشهادتنامه نشأت ایتمش ویا ایکی سنه قدر دولتجه حق تقاعده نائل اولوبیله‌جك خدمتلرده استخدام ایدلمش ویاخود اوچ سنه قدر نفوس اداره‌لرندن متخلصاً ملازمتله دوام ایدمرك نفوس معاملاتنه کسب وقوف ومعلومات ایدلمش اولدیغنه دائر یدنده اوراق رسمیه بولنمسی ثالثاً یکری بر یاشندن اشاغی والمی یاشندن یوقاری اولامه‌سی رابعاً برکونا جثه وجنایتله محکوم اولمامش ارباب عفت واستقامتدن بولنمسی خامساً ترکیه افاده ایدیجك درجه‌ده کتابته واولدیغه حسن خطه وحسابدن اعمال اربعه‌یه آشنا اولدیغنك مجلس ادارهٔ قضادنه بلااختبار اثبات ایدیلمسی لازمدر .

اون یدنجی ماده لوانفوس مأموریتنده استخدام اولنه‌جقلر مادهٔ سابقه‌ده بیان اولنان اوصافی حائز اولمله برابر یا مکاتب اعدادیه‌دن یاشهادتنامه چیقمش ویاخود اوچ سنه قدر قضا نفوس مأموریتنده ویا بش سنه قدر دولتجه حق تقاعده نائل اولوبیله‌جك خدمتلرده استخدام ایله حسن خدمت ایلمش اولدیغی اوراق رسمیه ایله وعلم حسابه وکتابته ونفوس معاملاتنه آشنا اولدیغی دخی بالامتحان مجلس ادارهٔ لوا مواجهه‌سنده اثبات ایتملری لازمدر .

اون سکزنجی ماده ولایت نفوس نظارتنده استخدام اولنه‌جقلر مادهٔ سابقه‌ده بیان اولنان اوصافی حائز اولمله برابر یا مکاتب عالیه‌دن یاشهادتنامه نشأت ایدرك اصولاً خدمات دولتده استخدام ایدلمش اولمسی ویاخود بش سنه قدر لوا نفوس مأموریتنده ویا اون سنه قدر دولتجه حق تقاعده نائل اولوبیله‌جك خدمتلرده استخدام ایله حسن خدمت ایلدیکنی اوراق رسمیه ایله اولدقم حسابه وکتابته لایقیله آشنا اولدیغی مجلس ادارهٔ ولایت حضورنده اثبات ایلمسی لازمدر .

اون طقوزنجی ماده لوانفوس کتابتنده استخدام اولنه‌جقلر اون اوچنجی وولایت نفوس کتابتنده استخدام اولنه‌جقلرکده اون بدنجی مادهٔ محررنفوس مأموریتی انجون کوستریلان اوصاف قانونیه‌یی حائز اولملری ولوا نفوس کاتبلرینك لوا وولایت نفوس کاتبلرینك ولایت مجلس اداره‌لرنده موادّ سابقه موجبنجه امتحانلر اجرا اولندقدن صکره شایان استخدام کورلانلر مطالعه‌نجه بالانتخاب مصدق ترجمهٔ حال وامتحان اوراقك ارسالیله برابر اجرای مأموریتلری علی الاصول داخلیه نظارتندن یامضبطه استیذان ایدیله‌رك وکیفیت مدیر عمومینك تحت ریاستنده اولمق ومعاونیله درسعادت وولایات قلملری باش کاتبلری وحسابات وهیئت تحریریه ممیزلری اعضاء دتمه‌سندن بولنمق اوزره هفته‌ده بردفعه نفوس ادارهٔ عمومیه‌سنده تشکل ایدیجك قومیسیونده تدقیق اولنه‌رق شایان قبول کوردیکی حالده مذکور قومیسیوندن تنظیم وتقدیم اولنه‌جق مضبطه اوزرینه نظارت مشار الیهادن مأموریتلری تصدیق اولنه‌جق وشایان قبول کورمدیکی صورتده یا ادارهٔ عمومیه‌جه صفات مذکوره‌یی حائز دیکری انتخاب ایدیله‌جك ویاخود صفات مذکوره‌یی حائز دیکرینك انتخاب واتهامی اصولاً محلارینه اشعار قلنه‌جقدر شوقدرکه قصد اولوا نفوس مأموریتیله ولایت والویه‌سنه مستقله نفوس نظارتنده استخدام اولنه‌جقلرك اصولی دائره‌سنده کفالت متعهدیه رابطیله برابر نفوس اداره‌لرنجه استخدام اولنه‌جقلرك مأموره‌دن ایسه مجلس اداره ودرسعادتده ایسه مذکور قومیسیون حضورنده اصولاً امتحانلری اجرا قلنه‌جقجه ایشه بدأ ومباشرت ایدلمکی قطعیاً جائز دکلدر .

یکرمی برنجی ماده نفوس ناظرلریله مأمور وکاتبلری ایفای وظیفه خصوصنده انقدار سزلقلری تحقق ویا موجب جزا حال وحرکتلری تبین ایتمدکجه ویاخود قانوناً عزلریله محاکم اداره‌جه حکم ولنمدکجه عزل اولنمیه‌جقلر وخلاف اصول ونظام حرکتی مشهود اولانلرك حقلرنده تحقیقات اولیه اجراسیله موجب محاکمه حالتری کوردیکی حالده ، وقتاً ایشدن الکچکدیریله‌رك خدمتلری وکالهٔ اداره وختام محاکمه‌ده برانثلرینه حکم اولدیغی حالده یرلرینه دیکرلری تعیین اولنه‌جق وایشلرینك وکالهٔ بقاسنده ویاخود خدمتلرینك عهده‌لرنده ابقاسنده محذور کوریلانلرك ادارهٔ عزل وتبدیلری جائز اوله‌جقدر .

یکرمی ایکنجی ماده هرتریه ومحله‌ده سجل نفوسه متعلق مواليد وتناکح وطلاق ووفیات وتبدیل مکان وقوعاتی معاملاتی امام ومختاران ایله جماعات غیر مسلمه خدمه‌لری اجرایه مجبوردر اشبو وقوعاتی قضا نفوس مأموری طرفندن کندولرینه ویریله‌جك اجیق وقوعات علم وخبر ورقه‌لرینه عمومه‌سنه توفیقاً درج ودیفای تهیر ایدرك مدت معینه‌لری ظرفنده نفوس مأموریتنه کوندره‌جکلردر ومارالذکر اجیق اوله‌رق اعطا اولنه‌جق مطبوع ووقوعاته مخصوص علم وخبر اوراق قرا وعلاقه‌دار امام ومختاران ایله جماعات غیر مسلمه خدمه‌لرینه ذمت قیدیله تسلیم اولنور .

مابعدی وار

محاربه تلغرافنامه‌لری

مین

پارس : ١١ اغستوس — شخصی حقنده تامینات قویه ویرلدیکی تقدیرده یکیدن ترك اتمسی انجون روسیه‌نك شهرمند کورسفیرینه چارحضرتلری طرفندن مأذونیت ویرلمشدر .

پارس : کذا — رئیس حکومت حضرتلری ، چینه کیده‌جك اولان عساکری تشییع ایتمك اوزره مارسیلیایه متوجها حرکت ایتمشدر .

پارس : کذا — خارجیه ناظری ، موسیو داتلاه موسیو پیشونه چکدیکی برتلغرافنامه‌ده ، حرکات شجاعتکارانه‌سندن طولایی حکومت متبوعه‌سی نامنه بیان تبریکات ایلمشدر .

لوندره : کذا — عساکر مخلطه‌نك افستوسك سکزنده یاپدقلری اشغال ایتدکاری بیلدیرلمشدر .

وپاه : کذا — « ماریاره‌زیا » احمدنه‌کی اوستریا حرب سفرلیه‌سی قوماندانی تاقودر آتیده‌کی تلغرافنامه‌یی کشیده ایدییور :

سفینه آغستوسك بدیسندهبوپایه کلهوك برمقرزه عسکر چیقارمشدر . عسکر تونغ‌قو جوارندهکی شمندوفر خطی اشغال ایلمشدر . درت ساعت دوام ایدن شدتلی محاربه‌دن صکره عساکر مخلطه یانغ سوفی الده ایتمشلردر . عساکر مرقومه استراحت ایچون اوراده اوچ کون قاله‌جقلردر .

قولونیا : کذا — برلیندن اشعار اولنیور : پکینده‌کی سفرا حکومت متبوعه‌لرینه مراجعتله چین عساکرینك تحت محافظه‌سنده اولدقی تقدیرده ترك ایتمکی حقده چین حکومتی طرفندن کندیلرینه وقوع بولان تکلیفه قارشو نصل برخط حرکت اتخاذ ایدیجکلری استیذان ایتمشلردر .

پترسبورغ : کذا — روسیه سفیری پکیندن تیه‌ن ـ چینه کیتمك اوزره چار طرفندن مأذونیت استحصال ایتدیکی دیکر برتلغرافنامه‌ده اشعار اولنمشدر . روسیه سفیری چین حکومتنه ویردیکی بر محرراتده سفارت اراکتنه تعرض وقوعبولدیغی تقدیرده حکومته توجه ایدیجك مسئولیت عظیمه‌یی بیلدیرمشدر .

واشینغتون : کذا — واشینغتونده‌کی چین سفیری باش والیلرله لی ـ هونغ ـ چانغدن وارد اولان برمکتوبی خارجیه نظارتنه تودیع ایتمشدر . مذکور مکتوبده اوروپا دولتلرینك ارتق چینه عسکر کوندره‌مه‌لری ایچون امریقانك توسط دوستانه‌ده بولنمسی طالب ورجا اولنیور .

برلین : کذا — انکلتره ، آمریقا ، ژاپونیا حکومتلری چینده بولنان عساکر مخلطه باش قوماندانلنه تعیین ایدیلان والدرسه‌نك کیفیت تعیینی حقنده‌کی موافقتلرینی بیلدیرمشلردر .

***

دون وقت ظهرده آلدیغمز پشتر لوئید غزته‌سنده کوریلان تلغرافنامه‌لر :

برلین : ٩ اغستوس — قونت (والدرسه) بوکون اوکلاین زوجه‌سیله برابر (قاسل) دن بورایه مواصلت ایدرك (قصر) اولانه نازل اولمشدر . پك‌ده تأیید اولنه‌میان برخبره نظراً قونت والدرسه میدان حربه المانیا قوای عسکریه‌سنك مواصلتندن اول بنیشه‌بیلمك ایچون نیورق ـ سن فرانسیسقو طریقیله عزیمت ایدیه‌جکدر .

قولونیا : کذا — کولنیشه چاپتونغ غزته‌سی قونت والدرسه‌دن بحث ایتدیکی صرده دیبورك : « چین حرکات واقعه‌سیله اروپایه والخاصه مدنیته قارشو قیام ایتمش اولدیغندن آرتق بونلر حقندهانسانیکارانه حرکت ایتمك غیر مناسبدر . محاربه‌یه برنتیجهٔ قطعیه ویریلمیه‌جکدر . قونت والدرسه‌نك باش قوماندانلغه تعیینی المانیا عسکرلکنه قارشی بر شکران مقامنده اولوب بوندن بشته یالکز منافع فردیه‌یه دکل ، بتون دولتلرك منفعتی کوزه‌دن المانیا سیاستنه اولان امنیته‌ده دلالت ایتمکدر .

دول سائره طرفندن آلمانیایه بذال اولنان بوامنیت محاربه‌نك حسن نتیجه‌یه اقتران ایدمه‌سی کبی بر مسئولیتده انتاج ایدمیلر ایسه‌ده ایمپراطور حضرتلرینك نظقلرنده دیمش اولدقلری وجهله چینده المانیا حکومتنه قارشی اتخاذ اولنان حرکات واهانتك انتقامی آلمق آلمانلرجه برقرار قطعی اولدیغندن بومسئولیته میدان قالمه‌حقی میدانده‌در . »

لوندره : کذا — لوندره‌ده‌یولنان چین سفیرینك پکیندن استحصال ایلدیکی معلومات کوره سفرای اجنبیه ، چین حکومتنك کندیلرینی تیه‌ن چینه کوندرمك یولنده‌کی تکلیفی قبول ایتمشلردر . سفرای اجنبیه عساکر چینه‌ایله کیده‌جکلر ایسه‌ده هردراواهاتندن مصون طوتلمق اوزره اول امرده عساکر مخلطه باش قوماندانلیه مخابره ایتمك وبوصورتله چینه‌ایلردن (پارولا) آتاق وثانیاً انتیت جانلرینه قارشی رهن اولهرق معینلرینه برقاچ چین امموری قوللنمسی تکلیف ایتمك نیتنده‌درلر .

بروکسل : کذا — شانغهایدن وارد اولان بر تلغرافنامه‌دن مستبان اولدیغنه کوره عساکر مخلطه دها تیه‌ن چینه‌دن حرکت ایتمدن پکینده بین الاهالی بیوك برخوف وخلجان باشلامشدر . سوقاقلرده متعدد اشخاص وافکاره منسوب کسان اره‌سنده متمادی محاربات وقوع بولمقده ایمش . (قوانغ چو) طرفدارنی حکومات اجنبیه‌یله برمصالحه عقدولنه‌رق (شهر مقدس) ك برهیومدن وقایه ایدلمسی تکلیف ایتمکدرلر .

مدافعهٔ شهر ایچون عساکر منتظمه‌دن ١٠٠٠٠٠ کشی طلب اولنمشدر .

لوندره : کذا — (رویتر) نام تلغراف آجنتهسی تیه‌ن چینده ٥ تموز تاریخیله تلغرافنامهٔ آتی‌یی آلمشدر :

(پی شانغ) محاربه‌سنه صباحاین ساعت اوچی اون دقیقه ، کیچه‌رك باشلانمش وچینلیلر موفقلرندن بوسکورد المشلردر .

روسلردن ٥٠٠ انکلیزلردن ٥٠ ضایعات اولوب المان ، فرانسز وژاپونلرك ضایعاتی الآن معلوم دکلدر . کابتلی اولدیغنه حکم اولنیور . بومونقیله چین یولی آچیلمش دیمکدر .

واشینغتون : کذا — چیفدون آلمان بر تلغرافنامه‌ده برکرن (یانغ ـ یوز) ك ضبط اولدیغنی اشعار ایدلمشدر .

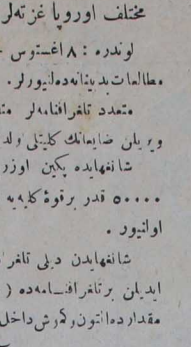

ولایات شاهانه تفتیش قومیسیونی رئیسی

سعادتلو فرید پاشا حضرتلری

مختلف اوروپا غزته‌لرنده کورلمشدر :

لوندره : ٨ اغستوس — غزته‌لر بوکون مطالعات بدیعانه‌ده‌لیورلر .

متعدد تلغرافنامه‌لر منفقین عساکرندن ویریان ضایعاتك کلیتلی ولدیغنی تابیه‌ایدییورلر .

شانغهایدن پکین اوزرینه یورومك ایچون ٥٠٠٠٠ قدر برقوهٔ کلیه‌یه لزوم اولدیغی تخمین اولنیور .

شانغهایدن دیلی تلغراف غزته‌سنه کشیده ایدیلان برتلغرافنامه‌ده (سیانغ‌فو) یه کلنتلی مقدار ده‌اتون ، کرش داخل اولدیغی بیلدیریور .

دون وقت ظهرده آلدیغمز (نایه فرایه پره‌سه) غزته‌سنده کوریان تلغرافنامه‌لر :

لوندره : ٩ اغستوس (خصوصی) — واشینغتوندن بورایه کشیده اولنان برتلغرافنامه‌یه نظراً امریقا طرفندن چینه تبلیغ اولنان برنوطه‌ده امریقا سفیری (قونجر) ك پکینده قالمسنه مساعده اولنمسی وچین حکومتنك امریقا سفیرینی لایقیله محافظه ایتمسی طلب اولنمشدر .

بوندن ماعدا امریقا حکومتی چین عساکرینك (بوتسی) اغتشاشنی تسکین ایچون عساکر اجنبیه ایله برابر حرکات عسکریه اجرا ایتمسی شدید برصورتده طلب اولنمشدر .

مذکور تلغرافنامه‌ده شمدی‌یه‌قدر مجتمعهٔ امریقانك چین مسئله‌سی حقنده بویله جدی برطور اخذ ایتمدیکی بیان اولنمشدر . مجتمعهٔ امریقانك کوندردیکی نوطه ، یافرارمش افق سیاسیه‌سی بلوطلری ازاله‌یه ویاخود اعلان حربه سبب ویره‌جکدر .

واشینغتون : کذا — مجتمعهٔ امریقا حکومتی چینه تبلیغ اولنان برمخطره‌ده اجنبیلره تعرضه برنهایت ویرلمسی طلب وچین حکومتی دول سائره ایله اولان مناسبات دوستانه‌سنی اعاده آرزوسنده بولندیغی تقدیرده بوقسرلری تشکیل ایچون دول مذکوره‌ایله متحداً حرکتی التزام ایتمسی لزومی بیان اولنمشدر . مخطرهٔ مذکوره‌ده سفرانك پکیندن چیقارلمسی تکلیفی موافق مصلحت اولمدیغی زیرا چین حکومتی دها پکین شهرنده اجنبیلری لایقیله محافظه ایده‌مدیکی حالده طیشاریدهووقایه‌یه موفق اولمسی بتون مستحیل اولدیغی بیان اولنمشدر .

***

ترانسوال

دون الثان نایه فرایه پره‌سه غزته‌سنده کوریان تلغرافنامه‌لر :

لوندره : ٩ اغستوس — (دهیلی قرونیقل) غزته‌سنك پره‌توریاجیری کشیده ایتدیکی برتلغرافنامه‌ده (پره‌توریا) ، لوازمات ومهمات جمعی ایچون نخاذ اولنان ندابیرك ناقص وپره‌توریایه مهمات ولوازمات نقل ایدن ترنلرك دائما بوئرلر طرفندن دوچار تعرض اولدیغی وبوحاله نهایت ویرلمسی لزم بولدیغنی بیان ایتمشدر .

پره‌توریادن لوندره غزته‌لریه یروجه آتی اشعار اولنیور : بشیوز بوئرلر ایکی طوب ایله برابر پره‌توریانك سکز میل شمالنده بولنیور . بوئرلر ، انکلیز ایلرو قره‌قوللریله مصادمه‌ده بولنمشلردر . پره‌توریاده تسلیم اولانلر بوئرلرك ، شمالده‌کی بوئرلره التحاقدن قورقولیور .

مطبعه‌مزه مخصوص آژانس تلغرافنامه‌لری

روما : ١١ اغستوس — پارلمنتوه خطاباً قرل حضرتلری طرفندن ایراد اولنان نطق فوق‌العاده حسن قبول کورمشدر . قرال نطقنده ایتالیانك اك برنجی املی اوروپا صلح ومملکتنك تأمینی ایدوکنی بیلدیرمشدر .

پارس : کذا — شاه حضرتلری اوسناندهمتوجهاً پارسدن حرکت ایلمشدر .

پترسبورغ : کذا — موسیو اوبه‌لسکی خارجیه نظارتی معاونلکنه تعیین اولنمشدر .

روما : کذا — قرال حضرتلری ایراد ایلدیکی نطقده مؤسسات حاضره‌یی محافظه ایدوب ایتالیانك تمالی وترقیسنه متمادیاً خدمت ایده‌جکی بیان ایتمشدر . نطق قرالی شدتله القبشلانمشدر .

پترسبورغ : ٨ اغستوس — (رایچسبوته) غزته‌سی ، مهندس (سویاغین) طرفندن کشیده اولنان آتیده‌کی تلغرافنامه‌یی نشر ایتمشدر :

(نیقولسکی) دمیریولی شعبه‌سنك عملیات انشائیه‌سی رسیدهٔ حدختام اولمشدر . دمیریولی عمله‌سنك عددی نصفاً تنزیل اولنمشدر . ترهنلر منتظماً ایشلیور . (مورد) ایله (مودونو) آراسنده انشا اولنه‌جق دمیریولنك تسویهٔ تراب عملیاتی دوام ایدییور . کله‌جك تشرین ثانیده دمیریولی خطی (تایموغون) استاسیونه قدر تمدید اولنه‌یله‌جکدر .

(هیرشمن) ، سمنده‌کی مهندسك (رول) دن کشیده ایتدیکی برتلغرافنامه‌یه نظراً (لیقوجان) جوارنده (غایجون) استاسیونی احراق اولنمشدر . مذکور ، استاسیونده بولنان واغونلرایله جوارده‌کی کوپریلر دخی تخریب اولنمشدر . برروس قولی ، (سیان بوتسه‌ورد) دن حرکت ایدوب (غایجون) ی ضبط ایتمشدر .

دون کیجه مطبعه‌مزه مخصوص اوله‌رق تبلیغ اولنان تلغرافنامه‌لر

برلین : ١٢ اغستوس — ژاپونیا امپراطوری المانیا امپراطورینه کشیده ایتدیکی برتلغرافنامه‌ده قونت والدرسه‌نك عساکر مختلطه عموم قوماندانلغنه تعیینی قبول ایتدیکنی بیلدیرمشدر .

پارس : کذا — ژاپونیالیلر (پی شانغ) محاربه‌سنده مجروح وتلف اولهرق ٣٠٠ کشی غائب ایتمشلردر .

لوندره : کذا — لورد روبرتس حربیه نظارتنه کشیده ایتدیکی برتلغرافنامه‌ده بوئرلرك عرض تسلیمیتده دوام ایتمکارینی اشعار ایتمشدر .

دون کیجه آلنان بورسه تلغرافلری

پارس		
اسهام عثمانیه (د) ترتیبی	٢٣,١٥	لیرای عثمانی
روم ایلی تمبریولی	١١٠٠٥٠	فرانق
توتون انحصاری	٣١٢	»
عثمانلی کمرکلری	٥١٠٠٧٥	»
بانق عثمانی	٥٣١	»
قره‌دی لثونه	١٠٦٤	»
بیروت ـ شام تمبریولی تحویلاتی	١٥٦	»
تنباکو انحصاری	٩	»
تحویلات عثمانیه	٤٣٥,٠٠	»
لوندره		
ازمیر ـ آیدین تمبریولی تحویلاتی	٩,٥٠	انکلیزلیراسی
ازمیر ـ تصبه خطی	٨٢,٥٠	»
چاریره‌دد ترانسوال اسهامی	٣,١٥	»

دون کیجه آلنان

اکی صوك پوسته حوادثلری

انکلتره ترانسوال محاربه‌سی

لوردرورتس ١ اغستوس تاریخیله پره‌توریادن آتیده‌کی تلغرافنامه‌یی کشیده ایتمشدر :

« هاریسمیت ٤ اغستوسده (ماقدونالد) ، تسلیم اولمشدر . ایرتسی کونی یستردن کلن برسواری الایی ایله لدیسمیتدن کلن هوسار الایی شهره داخل اولمشلردر .

هاریسمیت ایله نانال اره‌سنده شمندوفر خطی واسطه‌سیله مراسلات ومناقلات باشلامشدر . شمندوفر خطی اوقدر خسارتدیده اولمامشدی .

برچوق بوئرلر تسلیم اولدیغی کبی هاریسمیت جوارنده سکونت حکمفرما اولدیغی ظن اولنیور .

الحالهٔ هذه وال نهری جنوبنده بولنان لورد کیچنره دون قوللی برسواری مفرزه‌سی التحاق ایتمشدر .

(زیروست) ایله (روستنبرغ) اره‌سنده‌کی شمندوفر خطی محافظه ایدن (الاندس ریور) عساکر محافظه‌سی ٤ اغستوسده دوچار تعرض اولمشلردر .

برباشی بوزوق سواری عسکری ایله قوروجی وبر بطاریه‌دن مرکب اولان قوللی برمفرزه ایله الاندس ریور اوزرینه یورومکده اولان (قارینغتون) ، الاندس ریور محافظلرینك دوچار تعرض اولدقلری بیلدیرلمشدر .

(دوستنبورغ) دون واصل اولان (هاملتون) الاندس ریور استقامتندن شدتلی طوپ صدالری ایشیدلدیکنی اشعار ایدییور .

بوکون طوپ صدالری دها اوزاقدن کلدیکندن الاندس ریوردهعساکر محافظه‌یه امداد یتیشدیکنی وزیروسته طوغری ایلرولدقلری ظن اولنیور . »

دیکر طرفدن لوره‌ز ـ و مارکزدن یازلدیغنه کوره حدختام اولنمشدر . دمیریولی عمله‌سنك عددی نصفاً تنزیل ایدلمشدر . ترهنلر منتظماً ایشلیور . (مورد) ایله (مودونو) آراسنده انشا اولنه‌جق دمیریولنك تسویهٔ تراب عملیاتی دوام ایدییور . کله‌جك تشرین ثانیده دمیریولی خطی (تایموغون) استاسیونه قدر تمدید اولنه‌یله‌جکدر .

(هیرشمن) ، سمنده‌کی مهندسك (رول) دن کشیده ایتدیکی برتلغرافنامه‌یه نظراً (لیقوجان) جوارنده (غایجون) استاسیونی احراق اولنمشدر . مذکور ، استاسیونده بولنان واغونلرایله جوارده‌کی کوپریلر دخی تخریب اولنمشدر . برروس قولی ، (سیان بوتسه‌ورد) دن حرکت ایدوب (غایجون) ی ضبط ایتمشدر .

کوره بری میدلبورغدن وبری‌ده جنوبدرکان ایکی انکلیز قولی یواش یواش ماشادودورب اوزرینه یوریوبورلر. بوئرلر جنوبدرکان انکلیز قولنه مقاومت ایتمه‌دن کری چکیلیورلر »

هاریسمیت، (بیت‌اللحم) ۵ منتهی اولان شمندوفر خطنك ناتال حدودندن اول ایلك باشلیجه استاسیونیدر.

بو شهرك لورد ماقدونالد طرفندن ضبطی هاریسمیت ـ بیت‌اللحم ـ قروناستاذ خطنك قطعاً اشغالی تأمین ایتدیکندن انکلیزلرایچون موفقیات عظیمه‌دن معدوددر.

§ انکلتره عوام قاره‌سنده اعضادن موسیو (فار) قنادا واوستراليا کبی انکلتره‌نك ایکی صادق مستملکه‌سنه قارشی انکلتره‌نك نه طور اتخاذ ایده‌جکنی، محاربات حاضره‌نك اجراسنه معاونتلری طلب اولندیغی مثللو محاربه‌یه ختام ویرمك ایچون دخی فکرلری صورلوب صورلمیه‌جغی سؤال ایتمشدر.

موسیو چمبرلین بروجه آتی جواب ویرمشدر:

معاهدهٔ مستقبله‌نك نقاط مهمه‌سنه دائر قنادا واوستراليا مستملکه‌لرینك نیتلرینه کسب اطلاع ایتدم وتأمین ایده‌بیلیرمکه بو ایکی مستملکه‌مزك افریقای جنوبینك ضم والحاقی خصوصنده‌کی حسیاتلری، قرالیچه حضرتلرینك اتخاذ ایتمش اولدقلری طرز سیاسته موافقدر.

حوادث متفرقه

مرحوم جواد پاشا

جواد پاشانك وقوع ارتحاله مبنی عائلهٔ کدریده‌لرینه تسلیت بخش اولمق اوزره مشهزادهٔ جوانبخت دولتلو نجاتلو برهان‌الدین افندی حضرتلری ایله دارالسعادة الشریفه اغاسی دولتلو عنایتلو غنی اغا حضرتلری ویاوران حضرت جهانبانیدن میرلوا سعادتلو سعدی پاشا اعزام بیوریله‌رق بیان تعزیته بذل عنایت بیورلمشدر.

§ مرحوم جواد پاشانك وقوع ارتحالی حشمتلو آلمانیا ایمپراطوری حضرتلری ایشتدکلرنده بو ضیاعدن متولد تأثرات وتأسفاتلرینی ذات ملائکسمات حضرت خلافتپناهی به کشیده ایلدکلری برتلغرافنامهٔ تعزیت آمیزده بیان واظهار بیورمشلردر.

§ ارتحال دارنعیم ایدن جواد پاشا مرحومك عائلهٔ محترمه‌لری دون صباح، غفور مشار الیهك مدفون بولندقلری امیر نجاری تربهٔ شریفه‌سنه عزیمتله اوراده بولنان فقرا وضعفایه بذل صدقات ایله مرحوم حقنده استجلاب دعواتده بولنمشلردر.

☆☆☆

مرحوم جواد پاشانك تاریخ ارتحالی

آه بر مشیر اعظم کیتدی جهاندن ایراه
اولمشدی زانی الحق سیف وقلمده یکتا
بر حزنه‌در غمه کلدی تاریخ فکره ناگاه
اول کلشن بقایه کیتدی جواد پاشا

۱۳۱۸

یوزدیلی : عمر لطفی

سلانیك ومناستر وقوصوه ولایات شاهانه‌سنك بعض مواقعی غیر مزروع قالوب طرق ومعابردن دخی محروم اولدقلرندن ولایات مشار الیها داخلنده برمهل قصیر ظرفنده باجلمه یولارك انشاسنه ارادهٔ عنایت معتادهٔ جناب پادشاهی شرف افزای سنوح بیورلمشدر.

§ دوره بولنان بعض والیلرك جلوس همایون حضرت شهنشاهی‌یه مصادف روز فیروزك تقربی مناسبتیله مرکز مأموریتلرینه عودت ایتمکده بولندقلری مستخبرات مخصوصه مزدندر.

§ درسعادتدن فاوقدر ممتد اولان خط تلغرافینك اکمال واقصیله خطك برحسن حاله ارجاعی ومطلوب اولان سرعتك استکمالی حقنده لازم کلن مصرفك اختیاریله ایجاب حالك اجراسی حقنده شرفصدور وصدور بیوریلان ارادهٔ سنیهٔ حضرت خلافتپناهی اوزرینه پوسته وتلغراف نظارتی علیه‌سنجه دخی مقتضاسنه توسل ومحاسبه‌جی سعادتلو نوری افندی حضرتلرینك ریاستلری تحتنده ذوات مالومه‌دن متشکل اولان قومیسیونه ترجمهٔ مهمه قاعمی مدیری سعادتلو فخری بك افندی حضرتلری‌ده مأمور بیورلمشدر.

هیئت مرخصهٔ عثمانیه

مأموریت مخصوصه ایله روماده بولنان هیئت مرخصهٔ عثمانیه‌نك دون کیجه سرای قرالیده کشیده بیوریلان ضیافت خصوصیه‌ده مدعواً بولندقلری وعثمانلو قرال وقرالیچه حضرتلرینك ذات شوکتسمات حضرت پادشاهینك تمادیٔ عمر وعافیت همایونلری دعاسنی یادوتذکار ایلمش اولدقلری اشعارات خصوصیهٔ تلغرافیه‌دندر.

حیدر پاشا لیمان ورینجیسی

حیدر پاشاده اناطولی تیمور یولی شرکتی طرفندن انشا اولنه‌جق لیمان ورینجیسك رسم وپلانلری اخیراً شرکت مذکوره طرفندن دکشدیرلمش وصورتلری نافعه نظارت جلیله‌سنه تقدیم ایدلمکله کیفیت باب عالی جانب سامیسنه بیلدیرلمشدر.

بورسه‌لر موجبنجه لیمان داخلی قواق اسکله‌سنه طوغری ایکی یوز متره دها توسیع ایدیله‌جکدر. رینجیم رکزه طوغری اوچ قولدن چیقاجقدر. بالموجبی ورثه‌سندن اشترا اولنان عرصه اوزرینه دخی آنتره‌پولر انشا ایدیله‌جکدر. یکی پلان موجبنجه اوچ رکز ایدیلان قازقلرك موقعلری دکیشدیرلمشدر.

اوروپا قابلیجه‌لرنده

بولنان صربستان باش وکیلی سابق موسیو (ولادان جورجویچ)ك اوکزده‌کی موسم شتایی شهرمزده کچیرمکی معلومات خصوصیه‌دندر.

استانبول رینجیملری

غلطه واستانبول رینجیملرینك قومیسیون مخصوصنجه تقرر ایدن فیئات معلومه اوزرینه مبایعه واشترامی ایچون لازم کلن معامله‌نك اجراسنه دائر شرفصدور ایدن ارادهٔ سنیهٔ حضرت شهنشاهی موجب عالیسنجه مسئله‌نك مجلس خاص وکلاده تحت تذکره آلندیغی مستخبردر.

رینجیملر شرکتی مدیر عمومیسی موسیو (غرانه) بوبابده‌کی مبایعه مسئله‌سنه دائر یکیدن مقام سامی صدارتپناهی‌یه براستدعا تقدیم ایتمشدر.

عابدین پاشا

بودن اقدم کوزلرنده نوعما راحتسزلق حس ایتدکلری بالنعمت بی‌منتمز پادشاه ارحم واشفقمز افندمز حضرتلرینك مسموع عالیٔ شاهانه‌لری بیورلدقده، همان تداویسی ایچون دوقتور اسمریانك کیتمسنی امر وفرمان بیوردقلری اعاظم حکمای اسلامیه‌دن بحر سفید والیسی دولتلو عابدین پاشا حضرتلرینك له‌الحمد کلیاً مذکور راحتسزلقدن خلاصیاب اولدقلری مع‌الشکران صورت مخصوصه‌ده استخبار قلنمشدر.

§ اولکی کون راحتسز بولندقلری جهتله مقام عالیلرینی تشریف بیوره‌مامش اولان شورای دولت رئیسی دولتلو سعید پاشا حضرتلری اعادهٔ عافیتله دونکی کون برمعتاد انعقاد ایدن مجلس خاص وکلاده حاضر بولنمشلردر.

§ بشنجی اردوی همایونك اورفه‌ده بولنان سواری برنجی وایکنجی بلوکلری حیواناتنك اکمال نواقصی ایچون یوزقرق یدی رأس یدك حیواناتك مبایعه‌سنه قرار ویرلدیکی مستخبردر.

مفروق رصانت واپوری

شرکت خیریه‌نك مفروق ۴۲ نومرولی رصانت واپورینك اخراجی ضمننده شمدی‌یه قدر اجرا اولنه‌کلن عملیات سایه‌سنده واپورك باش طرفنی ایچه یوقاری قالدیرلمش ایسه‌ده قیچ طرفنك بولندیغی محل یك زیاده جامورلی اولدیغی ایچون اثنای عملیاتده واپور بوجهتدن جامور انجمنه باتمش، بوبرقاچ کون ظرفنده اولنان سعی وغیرت نتیجه‌سی اولهرق واپور جامورلر

صنایع نفیسه‌دن تابلو : مصر قدیم معبدلرندن مصر قادینلرینك رسمیدر

ایچندن بر متره قدر یوقاری قالدیریله‌بیلمش والآن دخی جامور انجمندکی قسمه تل کچیرلمك صورتیله عملیاتنه دوام ایدیلمکده بولنمشدر.

شرکت خیریه واپوری صاحبلری

شرکت خیریه واپورلرنده صاحبلق ایدن اصنافه مأمورین بلدیه طرفندن عطف نظر اهمیت اولنمدیغی جهتله بونلر بیلدکاری کبی حرکت محتکرانه‌ده اجرای صنعت ایتمکده‌درلر.

بلدیه چاوشلری اره‌سره بونلرك احوالنی تفتیش ودرهم وترازولرینی معاینه وتدقیق ایتمش اولسه‌لر هرکون تولی ایدن شکایاتك اوکی آلنمش اولور. بوبابده مرجعنك نظردقتی جلب ایدرز.

§ پوسته‌خانهٔ عامره سندات مأموری رفعتلو عارف حکمت بك پوسته‌خانه مفتشی معاونلکنه تعیین اولنمشدر.

§ خداوندکار ولایتی ژاندارمه الاینده مسافرهٔ مستخدم بیکباشی رفعتلو خلیل افندینك شیخوخت وبالماینه تبین ایدن معلولیت واقعه‌سنه مبنی باارادهٔ سنیهٔ حضرت پادشاهی ۷۵۰ غروش معاشله تقاعدی اجرا قلنمشدر.

§ خداوندکار ولایتی ژاندارمه الایی قوماندانی میرالای عزتلو جاوید بك افندینك آجیقده قالدیغی مدت معاشتك اعطاسی شورای دولت مالیه‌دائره‌سنجه تحت قراره النه‌رق محلنه اوبولده تبلیغات اجرا قلندیغی استخبار اولنمشدر.

§ اسکدار ژاندارمه قوماندانی عزتلو حاجی رائف بکك منحرف المزاج اولدیغی جهتله خانه‌سندن طیشاری چیقامامقده اولدیغی ایتیدیلمشدر.

§ ایابصان ضبطیه طابور اغاسی رفعتلو بحری افندی مرکز ولایته جلب ایدلمشدر.

§ خداوندکار ولایتی ضبطیه آلایی مرکز طابوری یوزباشیلغندن ترفیعاً بکقوز قضاسی ژاندارمه بیکباشیلغنه تعیین بیوریلان رفعتلو حامی افندینك امور مأموره‌سنه باشلادیغی مستخبردر.

§ مصر غزته‌لرندن بعضلرینك افاداتنه نظراً برشرکت جبل مقطم اوزرنده بر مسیره تشکیلی ایچون خدیویت مصریه‌یه مراجعت ایتمشدر. جبل مقطم قاهره اوزاقلرنده برطاغدر قاهره‌نك هوا وحرارتی‌یه معلومدر. شرکت بوطاغك باشنی دوزلدمرك بیوك برمیدان حالنه قویه‌جق اندن صکره اینه، باغچه، اغاچلرله تزیین ایده‌جکدر. بوندن بشقه قاهره ایله محل مذکوراره‌سنده برشمندوفر خطی تمدید ایدرك ارزو ایدنلری آزبرزمان ایچنده نقل ایده‌جکدر. غزته‌لرك دیدیکنه باقیلورسه خدیویت طرفندن مظهر مساعده اولوب بوسیره موجوده کتیریله‌جك اولورسه قاهره واسکندریه اهالیسی محل مذکوره کثرتله شتاب ایده‌جکلرمش.

مراجعت واقعه‌یه حالا برجواب ویرلمه‌مشدر.

§ مصر قطعه‌سی وبا قولراسی کثیر اولان هندستانله براولدیغی ایچون احتیاط صحیه‌ده صوك فداکارلغی اختیار ایتمکه مجبوردر. بوجهتدن سوقیله‌درکه ۱۸۹۶ سنه‌سندن بری قطعهٔ مذکوره‌ده احتیاطات صحیه نامنه ۳۳۰۰۰ لیرا صرف ایدلمشدر. مبلغ مذکورك ۲۰ بیکی سنین ماضیه و۳ بیکی سنهٔ حاضره‌نك صوك التی آیی ظرفنده صرف ایدلمشدر. بوندن بشقه ینه مصارف صحیه نامنه اولهرق دیون عمومیه‌دن ۶۰۰۰ انکلیز لیراسی طلب ایتمکده‌در.

§ مصر واسکندریه غزته‌لرنده اوقوندیغنه کوره، انکلتره‌نك بحر سفید دونمانمسی قریباً اسکندریه لیمانه مواصلت ایده‌جکدر.

§ مصر غزته‌لرینك بیاناتنه نظراً اریتره قطعه‌سنده ظهور ایده‌رك انکلیز وایتالیالردن متشکل برشرکت طرفندن امتیازی طلب اولنان اتیون معدنلری ایچون لازم کلن مقاوله عقد اولنمش ایمش. شرکتك رأس المالی ۷۰۰۰۰ لیرادن عبارتدر. اهل وقوفك بیاناتنه باقیلورسه شرکت بومعدنلردن بك چوق استفاده ایده‌جکدر.

§ بکرشده منتشر (پاتریوت) غزته‌سنده مندرج برفقره‌یه نظراً رومانیا حکومتی بلغارلرك رومانیایه دخولنی منع ایچون حدود مأمورینه اوامر شدیده اعطا ایلمشدر. مذکور غزته بوقرارك هرکسی وباخصوص صلحپرور اولانلری خشنود وممنون ایده‌جکنی علاوهٔ مقال ایلیور.

محلی غزته‌لرندن دیکر بری دخی بکرش پولیس مدیرینك باجلمه قومیسرلره کوندردیکی تذکره‌ده بکرشده نه‌قدر بلغار موجود اولوب نه ایشله مشغول اولدقلرینی مبین برجدول تنظیمنی امر ایلدیکی محرردر.

§ بکرشده اغنیادن اوچ رومانیالی بعض مجهول الاحوال بلغارلر طرفندن تهدید آمیز مکاتیب آلمشلردر. بوبابده هرنه‌قدر ضابطه طرفندن تحقیقات وتحریات اجرا اولنمش ایسه‌ده برنتیجه‌یه دسترس اولنه‌مامشدر.

§ ازمیردن یازیلیور :

ازمیر حقنده موضوع اولان اون کونلك قرانتینه مدتنك مجلس صحیه‌جه قرق سکز ساعته ایندیرلمسنه قرار ویرلمسی شهرمزده فوق العاده برمسرتله تلقی ایدلمشدر.

اون کونلك قرانتینه حقیقهٔ ایکی آیدنبری ازمیرك حیات تجاریه‌سنه فوق العاده طورغونلق ایراث ایلمش ایدی. هروقت لیمانی طولدیران برچوق سفائن تجاریه‌نك برنده بللراسیبور، رینجیم اوزرنده

بحرتیحوادثی

سایهٔ معالیوایهٔ حضرت شهریار اعظمیده اصول جدیده‌یه تحویل ومکملاً تعمیر ایدلمکده اولان زرهلی سفائن شاهانه‌نك غایت مکمل تجهیزی ایچون ایکی بوزسکز پاره طوبك اعمالی ضمننده قروپ فابریقه‌سیله عقد ایدیلان مقاوله نامه‌موجبنجه یدی بوز کسور بیك لیرایه اعمال ایدیله‌جك اولان بوطوپلردن عددی ٢١ سانتیمتروه اللی ایکی عددی ١٥ سانتیمترو ، ٥٦ عددی ٧,٥ سانتیمترو ، سکسان عددی ٥,٧ سانتیمترو واون التی عددی ٤,٧٥ سانتیمترو چاپنده اولمق اوزره جمعاً ایکی یوزسکز عددردر .

مذکور طوپلر قروپ فابریقه‌سنك الکصوك سیستم طوپلرندن اوله‌جق وبهر طوپ ایچون فابریقه اوچیوز مرمی ویره‌جکدر. بومرمیلری انباردن چیقاره‌ق ایچون آماسور ماکنه‌لری واپوره وضع اولنه‌جغی کبی طوپلرك قونداق وسائر تجهیزاتی‌نده برلکده تسلیم ایدیله‌جکدر.

§ المانیادن واقع کیل فابریقه‌لرندن مبایعه ایدلمکده اولان ایکی عددطوربیدونك درسعادته ایصالی ایچون بحریه نظارت جلیله‌سی ارکان حربیه بیکباشیلرندن ویاوران جناب ظل اللهیدن عزتلو صفوت بك محل مذکوره اعزامی خصوصنه ارادهٔ سنیهٔ جناب پادشاهی شرفتعلق بیورلمش وافندیٔ مومی الیه دون شمندوفرله عزیمت ایلمشدر .

§ اطلر خطنه آمدوشد ایتمك اوزره ادارهٔ مخصوصه نامنه لوندره‌دن مبایعه اولان ایکی واپور اخیراً مالطه جزیره‌سندن مرور ایتمشدر.

§ دون ساعت سکز راده‌لرنده قاضی کوی اسکله‌سنك یتمش نومرولی صندالنه راکب اولان کنغریلی محمد یکن آچوب قاضی کوینه کیتمکده ایکن قواق اسکله‌سی جوارنده روزکارك شدتندن صندال قپانوب غرق اولمش ایسه‌ده مرقوم تخلیص ایدلمشدر .

§ دونکی کون کوبریدن قاسم پاشایه حرکت ایدن ٣ نومرولی واپوریمش اسکله‌سنه یناشه‌جغی اثناده اسکله اوسته بندیرمش ١٠ نومرولی واپورك معاونتیله تهلکه برطرف ایدلمشدر .

قضا ، جنایت اخبار

یکیجه قضاسی تحریرات کاتبی نظیف افندینك قضای مذکوردن بروسه‌یه قلکده ایکن برصورت وحشیانه‌ده قتل ایدلدیکی دون اقسام مخبر مخصوصمز طرفندن بیلدرلمشدر. شویله که: جنایتك وقوعی مقام ولایته اخبار اولنور اولنماز درحال قالقارك دردستلری ضمننده مرکز ولایتدن سواری بوزباشیسی اسماعیل افندی رفاقتنده اون نفردن متجاوز برمفرزه ایله مقتله سوق ایدلمش وسایهٔ موفقیتوایهٔ حضرت پادشاهیده بووحشیلره هیچ برمحله دیکش طوتدیرلیه‌رق تحصن ایتمك اوزره درون شهره قدر وقدیرلمش وبروسه‌نك روسجق محله‌سنده کندولرینه بارینه‌جق محل تحریلرنده ایکن حکومت محلیه‌جه خبر آلنقله درحال دردست اولنه‌رق جزای سزالری کوردیرلمك اوزره نیجهٔ عدالته تسلیم اولنمشدر .

§ یافه‌ده وقات ایتمش اولان [illegible] قدس شریف اوقاف محاسبه‌جیسی [illegible] کیفیت اتلافنه دائر شهر مذکور [illegible] عزتلو [illegible] نك مخبری طرفندن یازلمش بوده قضیات آتیه‌یه تصادف ایدلمشدر :

محاسبه‌جی افندی هر سنه اولدیغی کبی یوسنه دخی تفتیش احوال واموال اوقاف ایچون یافه‌یه کلش ایدی. فقط بسبلی سیئات احوللرینك تظاهر ایده‌جکندن قورقان محل مذکور اوقاف مأمورلری کندیسنی برتقریب ایله براوطه‌یه آلهرق یافه‌لایه بیلدکاری برندن طوتمه‌ه، راست کتیره بیلدکاری برینه اورمغه باشلارلر . نهایت بیچاره کندندن کچره‌رك ترك حیات ایلر. جانیلر حیاتدن ممانه نقل ایتدکلری بوجسدی شیمدی سوقاغه آتمنی دوشونورودوشوندکلرینی اجرا ایدرلر. فقط بسبتون جامد حالی آلمش اولان بووجود بیوك برکورولق ایله اشاغی یووارلاندیغندن اوجوارده‌کی برقهوه‌خانه‌ده بولنان آدملر ایشیده‌رك کورولق چیقان محله شتاب ایدرلر اطبانك تقریری‌ده کیفیت ممانی کماهی حقها اظهار ایدر . متصرف لوا عطوفتلو توفیق بك افندی حضرتلری شوصورتله تظاهر ایدن جنایتك فاعللری حقنده — عبرةً للسائرین — برجزای سزا ترتیب ایدلمسی ایچون جداً شایان تقدیر آثار اهتمام کوستر مکده‌درلر . »

§ مجارستانده (ترسینق) قصبه‌سنده (قورغل) نامنده برحیث اوچ فنیق (اوتوزباره) ایچون پدرینی قتل ایتمشدر . بوملعون قاتل دردست اولنمشدر .

§ مجارستانده (سانورزه) قصبه‌سنده طقسان طقوز یاشنده براختیار یك آز قالان ایام حیاتیه‌سنك ختامنه انتظاره مجالی قالمیه‌رق انتحار ایلمشدر. بویله کنج یاشده انتحاره طوغریسی یورکلر دایاناماز .

وقوعات ضبطیه

شلوارلی دیمکله معروف یانکیجی یونانی دیمتری دونکی کون کوپرینك قاضی کوینی اسکله‌سنده غایه‌لك اره‌سنده طولاشدیغی صره‌ده اطنه دفترداری سعادتلو مصطفی توفیق بك افندینك ساعتله قوردونی کوزینه کسدیروب جاریمه حاضر لاندیغنی میرمشار الیه درحال حس وانتقال ایلمسیله دیمتری نائل امل اوله‌میوب یافه‌نی اله ویره‌جکنی اکلایه‌رق فراره تصدی ایلمش ایسه‌ده سیویل پولیس مأمورلرندن محمد عارف افندی‌یه اسکله بکچیسی عارف طرفندن دردست ایدلمشدر.

§ طوبخانه‌ده شکرجی علی اوستنه‌نك طبله‌کاری حسینك درت یوز اللی غروشی محتوی اولوب کذاده دوشوردیکی پاره کیسه‌سنی بوله‌رق فرار ایتمش اولان چراق کتربلی عمر دونکی کون غلطه‌ده دردست اولنمشدر .

§ دونکی کون ساعت سکز بچقده غلطه‌ده برکلب عقور اطرافه صالدیرمقده اولدیغی کورولمسیله مأمورین ضابطه طرفندن حیاً طوتیلوب لاجل المعاینه داء الکلب عملیاتخانه‌سنه کوندرلمشدر .

§ دون کیجه غلطه‌ده برقهوه‌خانه اوکنده اوبوقالاقده بولنان صولی وانطوردنك لوستره‌جی یاسف باشدنی فسنی، تسبیحنی، جاقیسنی وبرعدد باقرکبریتلکنی سرقتله فراره موفق اولمش ایسه‌ده فرداسی کونی اشیای مسروقه‌نی حین فروخته یافه‌نی اله ویره‌مشدر .

§ اذمیدلی احمد وشیله‌لی محمد ومعونه‌جی سلیمان ایله اورته کویده یکی محله‌ده ساکن سبزواتجی میشون اولکی کیجه ساعت اوچده محل مذکورده نسیمك قهوه‌سنده منازعه ایدرك میشونی ضرب واحمدی بچاقله بوغازینك صول طرفندن جرح ایتمشلر وبونلردن محمد دردست اولنوب دیکرلری فرار ایتمشدر.

§ دون کیجه ساعت بش بچق راده‌لرنده غلطه‌ده قلفات یرنده جلال الدین افندینك متصرف اولدیغی وارمنی جماعتندن مقصودك مستأجراً ساکن بولندیغی اخشاب دوکه‌جی دکانك باجه‌سی اوزرینه‌کی داراچه تختمه‌لری التندن آتش ظهور ایتدیکی پولیس قول مأموری عزت افندی طرفندن بالمشاهده درعقب قومیسر ثالث عمر افندی ومأمورین سائره ومحله بکچیسی عزت ومحله حریق طلوبه‌سی یتیشه‌رك ایدیلان سعی وغیرت اوزرینه اطرافه سرایتمه میدان ویرلمکسزین یالکز باجه وداراچه کاملاً محترق اولدیغی حالده باصدیرلمشدر .

§ کمجی اصنافندن وعرب جامعشریف محله‌سی ساکنلرندن ریزه‌لی محمد دون کیجه غلطه‌ده میخانه‌ده الجاء مستی ایله قدح شکست ایتمیله صاغ الی نهلکه‌لی صورتده جریحه‌دار اولمشدر .

§ بشکطاش ساکنلرندن نوشهرلی علی ایله زغفرانبولیلی مصطفی دون کیجه غلطه‌ده‌ارقادی سوقاغنده قره‌قاش پروزك عمومخانه‌سندن یتق چارشفلرینی سرقتله قرار ایده‌جکلری صره‌ده پولیس احمد نظیف افندی طرفندن دردست اولنمشلردر .

§ بحریه قول اغالرندن شاکر قبودانك قاسم پاشاده دباغخانه‌ده کائن خانه‌سنه اولدیکی کیجه ساعت ایکی راده‌لرنده خرمسز کیدیکنی دوراً کشت وکذار ایدن بحریه تحقیق مأمورلرندن رفعت، خلیل وعلی افندیلر خبر المرلری اوزرینه درعقب محل حادثه‌یه شتاب ایله سارق بوش کزن طاقندن بشکطاشده برخانده ساکن محمد دردست اولنوب محلی ضابطه‌سنه تسلیم ایدلمشدر .

§ شامدن مصرده منتشر (المحروسه) غزته‌سنه کوندریان برمکتوبده شهر مذکورده وقوعه کلن بر سرقتدن بحث اولنیور. عزیز افندی نامنده برینك خانه‌سنه بر کیجه سارقلر دخول ایده‌رك قماش وصوف کبی اله کیریه بیلدکاری ذیقیمت اشیای دیروب دوشیردکدن ماعدا قاصه‌یی دخی قیره‌رق دروننده بولنان ١٥٠٠٠ غروشلق نقدی چالمشلردر . ایرتسی کون مسئله حکومته عکس ایدیجه درحال تحقیقاته ابتدار اولنه‌رق چوق کیجه‌دن سرقته اشتراك ایدنلردن برقسمی اله کیریلمشدر . جارشو بکجیلرینك مسئله‌ده ذیمدخل اولدقلری تبین ایتمش ومرقومون درحال تحت توقیفه التمشلردر. دیکرلرینك الده ایدلمسی ایچون تحقیقات وتحریات لازمه‌یه دوام ایدلمکده‌در.

§ سرکه‌جی جوارنده ترامواى جاده‌سنده ١٩ نومرولی دکانده ساکن خلیل نجاتی دون کیجه ساعت درت بچق قرارلرنده صول قولندن مجروح اولدیغی حالده کزدیکی کوپرلمکله چورلمش ولدی الاستجواب اسمی مجهول بر شخص طرفندن جرح ایدلدیکنی افاده ایتدیکندن جارح دردست تحریردر .

§ دونکی کون بلاط ساحلنده برنعش ظهور ایدوب کچنده خلیج اداره‌سی واپورلردن دوشن شخص اولدیغی اکلاشلمغله دفنه رخصت ویرلمشدر .

§ سرکه‌جی اسکله‌سی پولیس قره‌غولخانه‌سنده مستخدم اسکیشهرلی پولیس محمد امین فندی بشنجی رتبه‌دن بر قطعه نشانی نجیبنه کونی اسکله اوستنده اجرای وظیفه حالنده دوشورمش اولدیغندن بولوب کندینه تودیعی مومی الیهك موجب ممنونیتی اوله‌جغی طبیعیدر .

غریب طرلانده یچیلق

قره‌کرکده اولدقجه اوستی باشی تیز بریسی اتمکجیدن ایکی اوقه اتمك الور . مذکور اتمکی بریره براقه‌جغندن وعودنده ایکی قیه دها آله‌رق اچیسنی تأدیه ایده‌جکندن بحثله براسکی یازمه‌سندیل براقوب صاووشور. برهفته‌دن بری مندیل اتمکجی کلبه‌سنده بکلامکده ایمش .

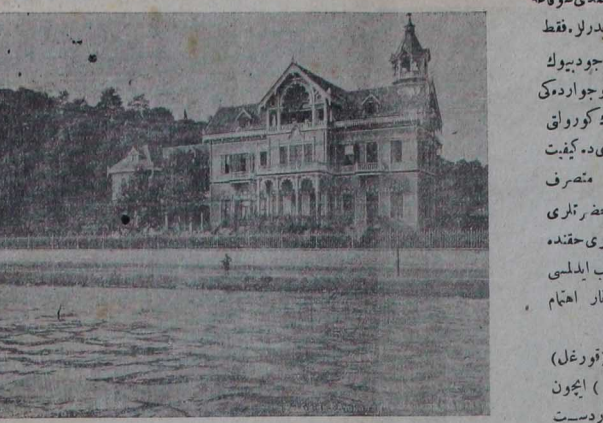

طرابیه‌ده المانیا سفارتخانه‌سی

بلدیه‌لره دائر :

جندی میدانده‌ندهبریول کنارنده‌وجودد کتیریان عجیب الشکل والصوره مهود تنکه باراقه‌لرك لغمی بولنه‌یی وزقاغه آتیلان مزخرفات قالدیرلمدیغی جهتله شوکونلرده انتشار ایدن رائحهٔ مزعجه حقیقةً طاقت فرسا ایدوکندن بحثله ایفای مقتضاسنه مرجعتجه همت بیورلمسی کوندریان ورقه‌ده تمنی اولنیور.

§ سرکه‌جی جهتندن ترامواى بوله‌جیقیله‌جق اولان سوقاغك باشنده وشمندوفر یولجیلرینك چیقاجغی استاسیون قپوسنك اتصالنده کائن بقال مایوسك یدی نومرولی دکانی اوکندن اهالی‌نك برونی قپاه‌رق تجمکه اولدیغی کورلمش فی الحقیقه محل مذکورده بقال دکانك اوکنده اوزری دلیکلی دمیر قپاقله مسدود برلغمك طبقالی اولمسندن وبتون اطراف بقال ودکاکین سائره اصنافی بریکسرمش اولدقلری جوپ وسپورتیلری ومرداصولری لغمه‌دوکه‌لرندن انسانك برونك دیره‌کی قپه‌جق درجه‌ده تعفن حصوله کلمش، جداً مذکور محلدن برونی قپامه‌دن کچیلمیور. جاده اوزری کوشه‌باشی کوز اوکی کبار وصغارك کذرکاهی اولان برموقع ممتازده مدت وفیره برلغمك طبقالی قالمسی وبلدیه مأمورلرینك هیچ برینکه مصادف نظاری اولمامسی جای استغراب کورلیور . موسم حار اولمسی ملابسه‌سیله محل مذکورده‌کی لغمك آچدیریلوب تطهیری ومادین وعاریتکه‌شکایت وسیزاتلرینه میدان ویرلمامسی صحت عمومیه نامنه اخطار اولنور .

کلنلر

موره یکیشر اشرافندن عزتلو ابراهیم ادهم افندی بروسه‌دن دانیمارقه عسکری میرالایلرندن موسیو الفرد تاوفیلوس سه‌ده‌روف اوده‌سادن کلمشلردر .

محررات وارده

اسکداردن:

معتبر غزته‌کزه ، هر طرفدن مکتوبلر کوندرلدیکی حالده بزم اسکداره دائر یك از معلومات ویریلیور . سویلی ترونمزك اره‌صره بوبولده مکتوبلر نشر ایدیشی اهالیزی غزته مطالعه‌سنه تشویق ایتدیکی کبی بر طاقلرینی‌ده ایشنده التزام دقت ایتمکه سوق ایدیور . ایشته بوجهله‌دن اوله‌رق کچن سنه واپور اسکله‌سی قرینده‌کی دکز حمامی معلومیه موافق اولدیغی حالده بوسنه انتظام کسب ایتمشدر . طاقلرینك تمیزلکنه دیه‌جك اولدیغی کبی حسن وصادق اغالر باپیو ایتمك اوزره کلنلره حسن خدمت ایدرك عمومك ممنونیتی جلبه مسارعت کوستر مکده‌درلر . اویله‌یاپولنلر تقدر ایی خدمت ایدرلرسه ینه کندیلری مستفید اولورلر .

اسکله جوارندکی چشمه‌نك اطرافنه بارمقاق باپلمق اوزره درت طرفنه خندق آچیلدی. حالبوکه نه‌پاك مقاق یاپیلدی ، نه دیوار . بوخندق مزخرفات یواسی اولدی .

جامیلجه طرفلرك ذوات پروران ایله طولیور. بولارده منتظماً سولانمش اولسه ... یك اعلا اولور .

پاشا قپوسنه قدر یاپیلان قالدیرم مرور وعبوری تسهیل ایتدی . بلدیه‌نك شواجراء آتنه تشکر اولنور .

بسالتینك مفروشات مغازه‌سی

بك اوغلنده التنجی دائرهٔ بلدیه قارشوسنده درسعادتده اك ایوك مفروشات مغازه‌سی مذکور مغازه‌ده مفروشاته متعلق اقمشهٔ مختلفه، آینه‌لر، خالیلر، پیانو ویازمخانه‌لر ، اوتلار وخانه‌لر صالونلره یاتاق اوطه‌لرینه مخصوص امثالی اشیای مختلفه موجود بولنور . قریباً مفروشات وتزیناته‌دائر اشیای بتیه‌دن کلی مقدار ورود یده جکدر فیاتلری امثالنه نسبتله غایت اهون اولدیغندن مذکور مغازه‌یی زیارت پیوران ذواتك ممنون قالمه‌جقلری اعلان اولنور .

ث ٥ — ١٠

لوندره‌ده (غره‌شام) نام حیات سیغورطه قومپانیه‌سی

١٨٩٨ سنه‌سی نهایتنده قومپانیه‌نك سرمایه‌سی	فرانق ١٦٨,٩٢٤,١٤٠
١٨٩٨ سنه‌سی نهایتنده سیغورطه اجرا ترندن حاصلات	« ٢٩,٧٦٥,٤٧٣
قومپانیه‌نك تاریخ تاسیسی اولان ١٨٤٨ سنه‌سندن اعتباراً سیغورطه مقاولاتی وسائره ایچون تادیات	فرانق ٣٦٢,٨٥٣,٥٠٧
١٨٩٨ سنه‌سی ظرفنده قومپانیه طرفندن ویریان ٦٦١٢ نیه سیغورطه سندینك تشکیل ایلدیکی سرمایه‌نك مجموعی	فرانق ٥٨,٦٨٠,٠٠٩

تفصیلات سائره ایچون اجنته‌لرینه مراجعت اولنور .

درسعادتده‌کی اجنته‌سی: استانبولده (کسانتوپولو) خانده مستر (بهکر) ومستر (ادواردز) .

بازارمیلیتر

عموم امرا وضابطان عساکر شاهانه‌نك آلایق وجمعه‌لق اونیفورملرینك تبدیلنه ارادهٔ سنیهٔ حضرت پادشاهی شرفصدور بیورلمسی اوزرینه کچن مولد شریف آلای والاسنده اثبات وجود ایدن امرا وضابطان البسهٔ جدیده‌یی تلبس ایتمشلردر .

بوالبسه‌لرك نمونه‌لری (بازارمیلیتر) ده اعمال ایدلدیکی کبی عموم پوران حضرت شهریاری ایله برچوق امرا وضابطانك مطلوبلری‌ده بومغازه‌ده یاپیلمقده‌در. اردوی همایونلر امرا وضابطانی طرفلرندن سپارشلرك قبول ایدیله‌جکی ولدی الایجاب محلنه ایضاحات لازمه ویریله‌جکی مرجانده کائن بازار میلیتر مغازه‌سی مدیری طرفندن اعلان اولنور. ١٠ — ١٢

روسیه قومپانیه‌سی واپورلری

بوهفته ظرفنده شهرمزدن حرکت ایده‌جك واپورلر

اغستوس رومینك برنجی صالی کونی روستوف واپوری: اقسام ساعت اونده اوده‌سایه.

اغستوس رومینك ٢ نجی چهارشنبه کونی لازارس واپوری : آقشام ساعت اونده بیره واسکندریه‌یه .

اغستوس رومینك ٣ نجی پنجشنبه کونی . اولغ واپوری : سواستوپوله .

اغستوس رومینك ٤ نجی جمعه کونی چاورویچ واپوری صباح ساعت اونده : اوده‌سایه .

اغستوس رومینك ٥ نجی جمعه ایرتسی کونی آقشام ساعت اونده ناخیوف واپوری : قلعهٔ سلطانیه آتینه روز سلانیك ، سانتز، طرابلس ، بیروت ، یافه‌یه .

نحافجی شیشمان یانقو

میدانجقده مرجانوف مغازه‌سی قارشوسنده نومرو ٥١ و ١٧ بر چوق سنه‌دن بری امتعهٔ نفیسه‌سیله مشتریلری خشنود ایدن یانقو افندی تجارتنه وسعت ورمك اتصالنده کی مغازه‌یده دکانه علاوه ایتمش انواع نحافه‌لرله بیاض اقمشه ومتنوع باصمه وسائره جلبیله تجارتکاهی تزین ایتدیکی محترم مشتریلرینه اعلان ایدر . ١١ — ٢٠

شرکت خیریه :

بازار ایرتسی کونلری صباحلین ساعت اونبرچنده یکی محله‌دن حرکت ایدن ظهورات واپورینك اشیو مزوك اوتوزبرنجی بازار ایرتسی کونی صباحلین ساعت یارمده یکی محله‌دن حرکتله مسار برونی بیوك دره طرابیه یکی کوی مبرکون اسکله‌لرینه اوغرایه‌رق طوغری کوریه‌یه کله‌جکی اعلان اولنور .

صاحب امتیاز ومدیر مسئول : محمد طاهر